



"Año del Bicentenario del Perú: 200 Años de Independencia"

SUB GERENCIA DE SUPERVISIÓN Y CONTROL

Belén, 12 de julio del 2021



Oficio n° 2155-2021-GRL-GRI-SGSyC

Ing. Mg. Artemio del águila Panduro. Gerente Regional de Infraestructura. Presente

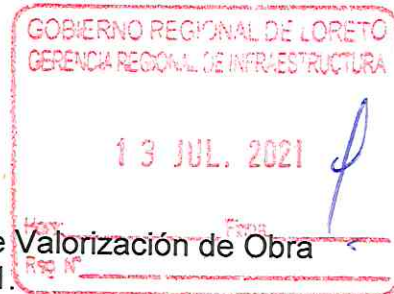

Asunto: Conformidad de Valorización de Obra n° 12 junio 2021.

Obra: "Mejoramiento y Ampliación de la Capacidad Resolutiva de los Servicios de Salud del Establecimiento de Salud San Lorenzo – Red de Salud Datem, Distrito de Barranca Provincia de Datem de Datem del Marañón".

- Ref. : a. Informe n° 257-2021-GRL-GRI-SGSyC-EGOS
- b. Carta n° 066-2021-C.S.S.L-WADCR/JS
- c. Informe Técnico n° 013-2021-CSSL/JSWADCR

Tengo el agrado de saludarle cordialmente, a su vez alcanzarle la documentación de la Valorización n° 11, por ejecución de obra correspondiente a junio del 2021, presentado y aprobado por el Supervisor mediante carta de la referencia b), que asciende a la suma **Quinientos Seis Mil Trecientos Veinticuatro con 24/100 Soles (S/. 506,324.24)**, revisada por el Coordinador de Obra según la referencia a) de acuerdo al siguiente detalle:

Valorización Bruta n° 12-junio	S/.	429,088.34
Reajuste	S/	0.00
Amortización Adelanto Directo	S/	0.00
Amortización Adelanto Materiales	S/	0.00
Deducción que no corresponden	S/	0.00
IGV (18%)	S/	77,235.90
Neto a Pagar	S/	506,324.24

Por lo tanto, encontrándose conforme la documentación de la valorización que sustentan la Supervisión y El Coordinador, solicito continuar con el trámite respectivo del Consorcio Renacer Loretano.

Atentamente,

GOBIERNO REGIONAL DE LORETO Gerencia Regional de Infraestructura
Ing. PAUL FLORES ADEPUCHO Sub Gerente de Supervisión y Control

Copia: SGSyC – File obra (01)
SGSyC – File correlativo (01)
SGSyC – File personal (01)
TRAMITE: 15608
RFA-S.G.
dap-Sec.



INFORME N°257-2021-GRL-GRI-SGSyC-EGOS

A : Ing. RAUL FLORES AQUEPUCHO
Sub Gerente de Supervisión y Control

De : Ing. ERICK GERMAN OLIVEIRA SANGAMA

Asunto : Remito Valorización N°012 Correspondiente al mes de junio del 2021 del Consocio Renacer Loretano ejecutor de la Obra "MEJORAMIENTO Y AMPLIACION DE LA CAPACIDAD RESOLUTIVA DE LOS SERVICIOS DE SALUD DEL ESTABLECIMIENTO DE SALUD SAN LORENZO - RED DE SALUD DATEM, DISTRITO DE BARRANCA, DISTRITO DATEM DEL MARAÑON, DEPARTAMENTO DE LORETO"

Referencia : 1. No de Trámite **15608**
2. Carta N°066-2021-CSSL-WADCR/JS
3. Informe Técnico N°013-2021-CSSL/JS/WADCR
4. Carta N°044-2021-CRL/RC
5. Informe Mensual N°012 del Residente

Fecha : Iquitos, 12 de julio del 2021

Por medio de este documento me dirijo a usted para saludarle, y a la vez, remitirle el presente informe en respuesta a la Carta N°066-2021-CSSL-WADCR/JS.

BASE LEGAL:

- ✓ Ley N° 30879, Ley de Presupuesto del Sector Público para el Año Fiscal 2019.
- ✓ Ley N° 30880, Ley de Equilibrio Financiero del Presupuesto del Sector Público del año fiscal 2019.
- ✓ Decreto Supremo N° 011-79-VC.
- ✓ Texto único Ordenado de la Ley N° 30225, Ley de Contrataciones del Estado.
- ✓ Ley N° 27444, Ley del Procedimiento Administrativo General
- ✓ Ley N° 27806, Ley de Transparencia y de acceso a la información pública.
- ✓ Decreto Supremo N° 344-2018-EF, que aprueba el Reglamento de la Ley de Contrataciones del Estado.
- ✓ Reglamento Nacional de Edificaciones
- ✓ Normas sobre consideraciones de mitigación de impacto Ambiental
- ✓ Código Civil.
- ✓ Las referidas normas incluyen sus respectivas modificaciones, de ser el caso.

DATOS GENERALES DE LA OBRA:

- ✓ Proyecto : MEJORAMIENTO Y AMPLIACION DE LA CAPACIDAD RESOLUTIVA DE LOS SERVICIOS DE SALUD DEL ESTABLECIMIENTO DE SALUD SAN LORENZO - RED DE SALUD DATEM, DISTRITO DE BARRANCA, DISTRITO DATEM DEL MARAÑON, DEPARTAMENTO DE LORETO
- ✓ CUI : 2325446

DATOS GENERALES DEL CONTRATISTA:

- ✓ Proceso de Selección : LICITACIÓN PÚBLICA N°021-2019-CSO-GRL PRIMERA CONVOCATORIA
- ✓ Contrato : Contrato N°034-A-2019-GRL-GGR-GRI
- ✓ Firma de Contrato : 30 de diciembre del 2019
- ✓ Contratista : CONSORCIO RENACER LORETANO
- ✓ Presupuesto Contratado : S/.90'257,806.51 (Incl. I.G.V.)
- ✓ Plazo de Ejecución : 365 días calendario
- ✓ Fecha de Entrega de Terreno : 7 de febrero del 2020.
- ✓ Fecha Inicio de Obra : 18 de febrero del 2020.
- ✓ Terminó de Obra : 16 de febrero del 2021
- ✓ Fecha Término de Obra : 16 de febrero del 2021.
- ✓ Adelanto Directo : S/.9'025,780.65 (Inc. I.G.V.)
- ✓ Adelanto de Materiales : No Solicitado
- ✓ Estado de emergencia : 95 días calendarios (16-03-20 al 18-06-20).
- ✓ Trámites administrativos : 34 días calendarios (19-06-20 al 22-07-20).
- ✓ Plazo para Adecuación Y Adaptación de Ambientes

Erick German Oliveira Sangama
Ingeniero Civil
CIP N° 141593

- De Trabajo previo al reinicio
- De obra : 30 días calendarios (23-07-20 al 21-08-20)
- ✓ Plazo de ejecución de obra
- Bajo las medidas de
- Prevención y control frente
- A la propagación de covid 19 : 70 días calendarios (25-08-21 al 03-11-21)
- ✓ Fecha de reinicio de obra : 22 de agosto del 2020.
- ✓ Plazo saldo de obra : 338 días calendarios (21-09-20 al 24-08-21)
- ✓ Termino con ampliación
- Excepcional de plazo : 03 de octubre del 2021
- ✓ Ampliación de Plazo : 11 días calendarios (21 al 31 de diciembre del 2020)
- ✓ Suspensión de Plazo : del 01 al 20 de enero del 2021
- ✓ Ampliación de Suspensión
- De plazo : del 21 de enero al 21 de marzo del 2021
- ✓ Nueva fecha de reinicio : 22 de marzo del 2021
- ✓ Ampliación de Plazo N°001 : Denegada
- ✓ Ampliación de Plazo N°002 : Denegada
- ✓ Ampliación de Plazo N°003 : 11 días calendarios
- ✓ Resolución de Aprobación de
- Ampliación de Plazo N°003 : RGR N°028-2021-GRL-GRI (02/02/2021)
- ✓ Nueva fecha de término con
- Ampliación de plazo N°003 : 02 de enero del 2022
- ✓ Representante Común : Ing. ANGEL GABRIEL GALDOS LAVADO.
- ✓ Residente de Obra : Ing. ROBERTO CARLOS FLORES VILLANUEVA.

DATOS GENERALES DE LA SUPERVISION:

- ✓ Supervisor de Obra : CONSORCIO SUPERVISOR SAN LORENZO
- ✓ Contrato : 003-2020-GRL-GGR-GRI (13 de enero 2020)
- ✓ Monto del Contrato : S/. 3'421,138.45 (Sin Igv)
- ✓ Monto del adelanto directo : S/. 1'026,341.54 (Sin Igv)
- ✓ Jefe de Supervisión : Ing. Walter Arturo del Castillo Ruiz

ANTECEDENTES:

- ✓ Con fecha 25/11/2019 el comité de selección de obras adjudico la buena pro de la Licitación Pública N°021-2019-CSO-GRL Primera Convocatoria para la contratación de la obra en mención.
- ✓ Con fecha 30/12/2019 se suscribió el contrato N°034-A-2019-GRL-GGR-GRI entre el Gobierno Regional de Loreto y el Consorcio Renacer Loretano para la ejecución de la Obra en mención.
- ✓ Con fecha 19/12/2019 el comité de selección de obras adjudico la buena pro del Concurso Publica N°006-2019-CSO-GRL Primera Convocatoria para la contratación de la Consultoría de Obra para la Supervisión de la obra en mención.
- ✓ Con fecha 13/01/2020 se suscribió el Contrato N°003-2020-GRL-GGR-GRI entre el Gobierno Regional de Loreto y el Consorcio Supervisor San Lorenzo para la Supervisión de la Obra en mención.
- ✓ Con fecha 30/06/2021 el Consorcio Renacer Loretano emite la Carta N°044-2021-CRL/GAGL/RC con la cual presenta al Consorcio Supervisor San Lorenzo la valorización N°012 correspondiente al mes de junio del 2021.
- ✓ Con Informe Técnico N°013-2021-CSSL/JS/WADCR de fecha 03/07/2021 el Jefe de Supervisión del Consorcio Supervisor San Lorenzo realiza un análisis sobre la valorización N°012 junio del 2021 dando su conformidad del mismo.
- ✓ Con fecha 03/07/2021 la Entidad recepciona la Carta N°066-2021-CSSL-WADCR/JS con la cual el Consorcio Supervisor San Lorenzo presenta la Valorización N°012 junio del 2021 elaborado por el Consorcio Renacer Loretano.

SITUACION ACTUAL DE LA OBRA:

- De acuerdo informe del supervisor de obra, este menciona y confirma que durante el mes de junio del 2021 el avance de obra es el siguiente:

- ☞ Avance del Mes Programado : 3.80 %
- ☞ Avance del Mes Ejecutado : 0.56 %
- ☞ Avance acumulado Programado : 29.37 %
- ☞ Avance acumulado Ejecutado : 24.62 %

➤ Estos datos se reflejan en el siguiente cuadro:

MES	PROGRAMADO (COSTO TOTAL)			EJECUTADO (COSTO TOTAL)		
	PARCIAL	PARCIAL	ACUMUL.	PARCIAL	PARCIAL	ACUMUL.
	S/.	%	%	S/.	%	%
Febr - Dic 2020	18,839,805.19	20.88%	20.88%	18,839,805.19	20.88%	20.88%
Mar-21	561,605.46	0.62%	21.51%	2,528,353.57	2.80%	23.68%
Abr-21	1,176,375.34	1.30%	22.81%	249,469.35	0.28%	23.96%
May-21	2,783,880.15	3.08%	25.89%	91,664.80	0.10%	24.06%
Jun-21	3,138,845.49	3.48%	29.37%	506,324.24	0.56%	24.62%
Jul-21	3,801,422.94	4.21%	33.58%	0.00	0.00%	24.62%
Ago-21	4,701,102.51	5.21%	38.79%	0.00	0.00%	24.62%
Set-21	5,801,915.29	6.43%	45.22%	0.00	0.00%	24.62%
Oct-21	6,913,515.54	7.66%	52.88%	0.00	0.00%	24.62%
Nov-21	16,068,098.50	17.80%	70.68%	0.00	0.00%	24.62%
Dic-21	25,575,479.27	28.34%	99.02%	0.00	0.00%	24.62%
Ene-22	895,760.83	0.98%	100.00%	1.00	0.00%	24.62%
TOTAL (Inc. IGV)	90,257,806.51	100.00%		22,215,617.15		

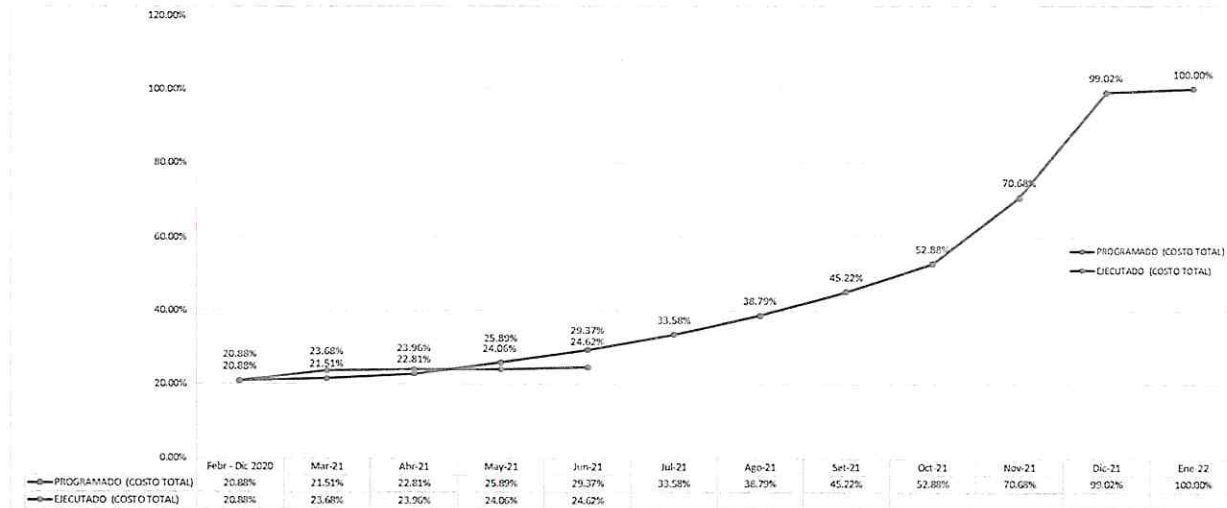

- El avance acumulado ejecutado representa el 83.82% ($24.62\%/29.37\%=83.82\%$) del avance acumulado programado estando muy por encima del 80% haciendo aun no necesario que el supervisor solicite un calendario acelerado.
- La diferencia entre los porcentajes de avance acumulados de obra tanto programado como ejecutado es $29.37\%-24.62\%=4.75\%$ lo que indica que la obra se encuentra **ATRASADA** en un 4.75%.

CON RESPECTO AL CONTROL DE PERSONAL DE OBRA:

- El Residente de Obra Manifiesta que el personal que viene laborado en obra es el siguiente:

Personal Técnico asignado a la obra:

- Residente de obra : Ing. Roberto Carlos Villanueva Flores
- Especialista en Medio Ambiente : Ing. Jaime Miguel Ochoa Saavedra
- Especialista en Estructuras : Ing. Eulalia Violeta Neciosup Ramírez
- Especialista en Instalaciones Eléctricas : Ing. Froilan Cricencio Vásquez Canchano
- Especialista en Instalaciones Sanitarias : Ing. Fidel Constante Valdivieso Briseño
- Especialista en seguridad : Ing. Juan Carlos Ozco Estrada

Personal de Apoyo:
05 Maestro de Obra

Erick German Oliveira Sangama
Ingeniero Civil



01 Capataz
03 Topógrafo
05 Almacenero
06 Guardianes
105 Operarios
12 Oficiales
136 Peones

CON RESPECTO A LA AMORTIZACION DEL ADELANTO DIRECTO:

- El adelanto directo otorgado fue de S/. 7,648,966.65 sin Igv, este fue amortizado en su totalidad en la valorización N°004 mes de septiembre del 2020, tal y como se muestra en el siguiente cuadro:

Valorización N°	Fecha	Adelanto Directo (Sin IGV) S/.	Valorización de Obra (Sin IGV) S/.	AMORTIZACION DEL ADELANTO DIRECTO (Sin IGV) S/.		
				AMORTIZACION MES	AMORTIZACION ACUMULADA	SALDO A AMORTIZAR
		7,648,966.65				
01	Feb-20		275,993.08	27,599.31	27,599.31	7,621,367.34
02	Mar-20		440,182.75	44,018.28	71,617.59	7,577,349.06
03	Ago-20		1,026,887.22	1,026,877.22	1,098,494.81	6,550,471.84
04	Set-20		6,550,471.84	6,550,471.84	7,648,966.65	0.00
05	Oct-20		0.00	0.00	0.00	0.00

CON RESPECTO A LA AMORTIZACION DEL ADELANTO DE MATERIALES:

- No se otorgó adelanto de materiales.

RESUMEN DE VALORIZACION

- En resumen, la valorización N°012 junio del 2021 presentada por el Consorcio Renacer Loretano, revisada y aprobada por el Consorcio Supervisor San Lorenzo es el siguiente:

CONCEPTO	S/.
a.- Monto Valorizado en el Presente Mes :	429,088.34
Valorización N° 12 - JUNIO 2021	429,088.34
b.- Monto por Reajuste en el Presente Mes :	0.00
Reajuste de Valorización N° 12	0.00
c.- Amortización del Adelanto Directo en el Presente Mes :	0.00
Amortización Adelanto Directo - Junio 2021	0.00
d. Amortización del Adelanto para Materiales en el Presente Mes :	0.00
Amortización Adelanto de Materiales - JUNIO 2021	0.00
e. Dedución del Reajuste que no Corresponde :	0.00
Por Adelanto Directo - Junio 2021	0.00
I.- MONTO FACTURABLE (SIN I.G.V) (a+b-c-d-e)	429,088.34
II.- IMPUESTO GENERAL A LAS VENTAS (18% de IGV)	77,235.90
III.- MONTO A FACTURAR (I+II)	506,324.24

Erick German Oliveira Sangama
Ingeniero Civil



CONCLUSIONES Y RECOMENDACIONES:

- El avance acumulado ejecutado representa el 83.82% ($24.62\%/29.37\%=83.82\%$) del avance acumulado programado estando muy por encima del 80% haciendo aun no necesario que el supervisor solicite un calendario acelerado.
- La diferencia entre los porcentajes de avance acumulados de obra tanto programado como ejecutado es $29.37\%-24.62\%=4.75\%$ lo que indica que la obra se encuentra **ATRASADA** en un 4.75%.
- El supervisor indica que el contratista cumple con presentar los documentos indicados como requisitos mínimos según Resolución Ejecutiva Regional N°181-2020-GRL-GR.
- El **monto neto a facturar** por el contratista para la valorización N°012 junio 2021 es de **S/. 506,324.24 (QUINIENTOS SEIS MIL TRESCIENTOS VEINTICUATRO Y 24/100 Soles)** de acuerdo al siguiente detalle:
 - Valorización Bruta : S/. 429,088.34
 - Reajuste (desde la Valorización N°001 a la 009) : S/. 0.00
 - Amortización por Adelanto Directo : S/. 0.00
 - Amortización por Adelanto de Materiales : S/. 0.00
 - Deducciones que No corresponden : S/. 0.00
 - Sub Total : S/. 429,088.34
 - Igv (18%) : S/. 77,235.90
 - **Valorización Neta** : **S/. 506,324.24**
- Teniendo en cuenta la **APROBACION DE LA VALORIZACION POR PARTE DEL SUPERVISOR DE OBRA**, el suscrito recomienda continuar con los trámites respectivos para el pago.

Sin otro particular, me suscribo de usted.
Atentamente,

Erick German Oliveira Sangama
Ingeniero Civil
CIP N° 141593

Ing. Erick German Oliveira Sangama



"AÑO DEL BICENTENARIO DEL PERÚ: 200 AÑOS DE INDEPENDENCIA"

San Lorenzo, 03 de julio del 2021.

CARTA N° 066-2021-C.S.S. L-WADCR/JS

Señor :
ING. ARTEMIO DEL ÁGUILA PANDURO
GERENTE REGIONAL DE INFRAESTRUCTURA - GOREL CENTRAL

Atención:
SUB GERENTE DE SUPERVISION Y CONTROL -GRL -GRI

Asunto : INFORME DE VALORIZACIÓN N° 12, DE EJECUCIÓN DE OBRA
CORRESPONDIENTE AL PERIODO DEL 01 AL 30 DE JUNIO 2021

Referencia : CONTRATO N°003-2020-GRL-GGR-GRI

• CONCURSO PÚBLICO N° 006-2019-CSO-GRL

Supervisión de la Obra: "MEJORAMIENTO Y AMPLIACIÓN DE LA CAPACIDAD RESOLUTIVA DE LOS SERVICIOS DE SALUD DEL ESTABLECIMIENTO DE SALUD SAN LORENZO- RED DE SALUD DATEM, DISTRITO DE BARRANCA, PROVINCIA DE DATEM DEL MARAÑÓN, DEPARTAMENTO DE LORETO".



De mi especial consideración:

Me dirijo a usted con la finalidad de saludarle cordialmente y a su vez hacerle llegar el informe de la VALORIZACION N°12, del contratista CONSORCIO "RENACER LORETANO", correspondiente al periodo de JUNIO-2021 (01/06/2021 al 30/06/2021), de la obra: "MEJORAMIENTO Y AMPLIACIÓN DE LA CAPACIDAD RESOLUTIVA DE LOS SERVICIOS DE SALUD DEL ESTABLECIMIENTO DE SALUD SAN LORENZO- RED DE SALUD DATEM, DISTRITO DE BARRANCA, PROVINCIA DE DATEM DEL MARAÑÓN, DEPARTAMENTO DE LORETO", teniendo un avance real ejecutado del periodo del 01 al 30 de 0.56%, ante un avance programado vigente del periodo del 01 al 30 de junio 3.48 %, haciendo un avance acumulado actual ejecutado de 24.62% ante el avance acumulado programado al presente periodo de 29.37%, por lo que esta supervisión indica que la obra se encuentra en un estado de atraso de 4.75 % con relación a lo acumulado ejecutado y programado acumulado, siendo el monto acumulado ejecutado mayor del 80% del monto acumulado programado a la fecha de la presente valorización.

Table with 4 columns: PORCENTAJE AVANCE FÍSICO EJECUTADO DEL 01 AL 30 DE JUNIO 2021, PORCENTAJE AVANCE PROGRAMADO DEL 01 AL 30 DE JUNIO 2021, PORCENTAJE DE AVANCE VALORIZADO ACUMULADO AL 30/06/2021, PORCENTAJE DE AVANCE PROGRAMADO ACUMULADO AL 30/06/2021. Row 1: 0.56 %, 3.48%, 24.62 %, 29.37 %. Row 2: Estado de la obra, ATRASADO 4.75%

Por lo que el monto valorizado al presente periodo 01/06/2021 al 30/06/2021 asciende a la suma de S/. 506,324.24 Con IGV. correspondiente a la presente valorización N°12, por lo cual se detalle el siguiente cuadro:

CONSORCIO SUPERVISOR SAN LORENZO
Walter Arturo del Castillo Ruiz
JEFE DE SUPERVISION



CONSORCIO SUPERVISOR SAN LORENZO

01971

CONCEPTO	S/.
a.- Monto Valorizado en el Presente Mes :	429,088.34
Valorización N° 12 - JUNIO 2021	429,088.34
b.- Monto por Reajuste en el Presente Mes :	0.00
Reajuste de Valorización N° 12	0.00
c.- Amortización del Adelanto Directo en el Presente Mes :	0.00
Amortización Adelanto Directo - JUNIO 2021	0.00
d. Amortización del Adelanto para Materiales en el Presente Mes :	0.00
Amortización Adelanto de Materiales - JUNIO 2021	0.00
e. Dedución del Reajuste que no Corresponde :	0.00
Por Adelanto Directo -JUNIO 2021	0.00
I.- MONTO FACTURABLE (SIN I.G.V) (a+b-c-d-e)	429,088.34
II.- IMPUESTO GENERAL A LAS VENTAS (18% de IG.V)	77,235.90
III.- MONTO A FACTURAR (I+II)	506,324.24

Total, a facturar la suma de S/. 506,324.24 quinientos seis mil trecientos veinticuatro Con 24/100 Soles), Con IG.V

Agradeciendo la atención a la presente nos suscribimos como sus atentos y amigos servidores.

Atentamente:

Cc.
Archivo.

CONSORCIO SUPERVISOR SAN LORENZO
Walter Arturo del Castillo Ruiz
JEFE DE SUPERVISION
CIP N° 21671

VALORIZACIÓN PRINCIPAL N° 12 - OBRAS PROVISIONALES, TRABAJOS PRELIMINARES, SEGURIDAD Y SALUD
 MES: JUNIO 2021 (01.06.2021 AL 30.06.2021)

"MEJORAMIENTO Y AMPLIACIÓN DE LA CAPACIDAD RESOLUTIVA DE LOS SERVICIOS DE SALUD DEL ESTABLECIMIENTO DE SALUD SAN LORENZO- RED DE SALUD DATEM, DISTRITO DE BARRANCA, PROVINCIA DE DATEM DEL MARAÑÓN, DEPARTAMENTO DE LORETO"

GOBIERNO REGIONAL DE LORETO
 DISTRITO BARRANCA - PROVINCIA DE DATEM DEL MARAÑÓN - REGION LORETO
 CONSORCIO RENACER LORETANO
 JUNIO - 2021
 ING. ROBERTO CARLOS FLORES VILLANUEVA, Reg. CIP N° 80649
 CONSORCIO SUPERVISOR SAN LORENZO / ING. WALTER ARTURO DEL CASTILLO RUIZ, Reg. CIP N° 21671

594 DIAS CALENDARIOS
 18 DE FEBRERO DEL 2020
 03 DE OCTUBRE DEL 2021
 22 DE AGOSTO DEL 2020
 03 DE OCTUBRE DEL 2021
 90,257,806.51
 90,257,806.51
 POR CONTRATA (SUJETA ALZADA)
 21 AL 31 DE DICIEMBRE DE 2020
 01 AL 21 DE MARZO DEL 2021
 22 DE MARZO DEL 2020
 02 DE ENERO DEL 2022

DESCRIPCION	PRESUPUESTO ACUMULADO		ACUM. ANTERIOR		ACTUAL		ACUM. ACTUAL		SALDOS		
	UNID	METRADO	PRECIO	PARCIAL	METRADO	SI	%	METRADO	SI	%	
OBRAS PROVISIONALES, TRABAJOS PRELIMINARES, SEGURIDAD Y SALUD				2,761,797.83							
OBRAS PROVISIONALES Y TRABAJOS PRELIMINARES				2,581,922.91							
CONSTRUCCIONES PROVISIONALES				60,987.39							
OFICINA PARA AREA TECNICA	m2	64.00	107.90	6,905.60	64.00	6,905.60	100.00%	64.00	6,905.60	100.00%	0.00
ALMACEN GENERAL DE OBRA	m2	200.00	76.67	15,334.00	200.00	15,334.00	100.00%	200.00	15,334.00	100.00%	0.00
CASETA DE GUARDIANA	m2	25.00	70.53	1,763.25	25.00	1,763.25	100.00%	25.00	1,763.25	100.00%	0.00
COMEDOR PARA EL PERSONAL	m2	72.00	100.86	7,261.92	72.00	7,261.92	100.00%	72.00	7,261.92	100.00%	0.00
VESTUARIOS PARA EL PERSONAL	m2	64.00	70.90	4,537.60	64.00	4,537.60	100.00%	64.00	4,537.60	100.00%	0.00
SERVICIOS HIGIENICOS PROVISIONALES	m2	13.80	201.28	2,777.66	13.80	2,777.66	100.00%	13.80	2,777.66	100.00%	0.00
CERCO DE MADERA PROVISIONAL	m	715.20	27.99	20,018.45	715.20	20,018.45	100.00%	715.20	20,018.45	100.00%	0.00
CARTEL DE IDENTIFICACION DE LA OBRA DE 7.20 X 3.60 M.	und	1.00	1,498.90	1,498.90	1.00	1,498.90	100.00%	1.00	1,498.90	100.00%	0.00
INSTALACIONES PROVISIONALES				31,700.00							
INSTALACIONES SANITARIAS PROVISIONALES PARA LA CONSTRUCCION	gb	1.00	13,700.00	13,700.00	1.00	13,700.00	100.00%	1.00	13,700.00	100.00%	0.00
INSTALACIONES ELECTRICAS PROVISIONALES PARA LA CONSTRUCCION	gb	1.00	18,000.00	18,000.00	1.00	18,000.00	100.00%	1.00	18,000.00	100.00%	0.00
TRABAJOS PRELIMINARES				47,100.65							
LIMPIEZA DEL TERRENO CON MAQUINARIA	m2	40,256.97	1.17	47,100.65	40,256.97	47,100.65	100.00%	40,256.97	47,100.65	100.00%	0.00
ELIMINACION DE OBSTRUCCIONES				6,783.40							
TALA DE ARBOLES	kg	65.00	52.18	3,391.70	65.00	3,391.70	100.00%	65.00	3,391.70	100.00%	0.00
ELIMINACION DE RAMOS	kg	65.00	52.18	3,391.70	65.00	3,391.70	100.00%	65.00	3,391.70	100.00%	0.00
MOVILIZACION DE MAQUINARIAS, HERRAMIENTOS Y EQUIPOS				2,265,177.84							
MOVILIZACION Y DESMOV. DE MAQUINARIA Y HERRAMIENTAS	gb	1.00	17,419.11	17,419.11	1.00	17,419.11	100.00%	1.00	17,419.11	100.00%	0.00
TRANSPORTE DE MATERIALES DE LIMA-TURMAGUAS (VIA TERRESTRE)	kg	169,383.98	0.60	101,630.39	169,383.98	101,630.39	100.00%	169,383.98	101,630.39	100.00%	0.00
TRANSPORTE DE MATERIALES DE YURIMAGUAS - SAN LORENZO (VIA FLUVIAL)	gb	1.00	2,146,128.34	2,146,128.34	1.00	2,146,128.34	100.00%	1.00	2,146,128.34	100.00%	0.00
TRAZOS, NIVELES Y REPLANTEO				150,983.64							
TRAZO, NIVELES Y REPLANTEO PRELIMINAR	m2	40,256.97	2.03	81,721.65	40,256.97	81,721.65	100.00%	40,256.97	81,721.65	100.00%	0.00
TRAZO, NIVELES Y REPLANTEO DURANTE EL PROCESO	m2	40,256.97	1.72	69,241.99	39,819.10	68,488.85	98.91%	39,819.10	68,488.85	98.91%	437.87
SEGURIDAD Y SALUD				71,211.20							
ELABORACION, IMPLEMENTACION Y ADMINISTRACION DEL PLAN DE EMERGENCIAS EN EL TRABAJO				128,763.72							
EQUIPOS DE PROTECCION INDIVIDUAL	und	200.00	202.00	40,400.00	200.00	40,400.00	100.00%	200.00	40,400.00	100.00%	0.00
EQUIPOS DE PROTECCION COLECTIVA	gb	2.00	5,150.00	10,300.00	2.00	10,300.00	100.00%	2.00	10,300.00	100.00%	0.00
SEÑALIZACION TEMPORAL DE SEGURIDAD	gb	2.00	5,250.00	10,500.00	2.00	10,500.00	100.00%	2.00	10,500.00	100.00%	0.00
CAPACITACION EN SEGURIDAD Y SALUD	gb	1.00	7,011.20	7,011.20	0.80	5,608.96	80.00%	0.80	5,608.96	80.00%	1,402.24
RECURSOS PARA RESPUESTAS ANTE EMERGENCIAS EN SEGURIDAD Y SALUD DURANTE EL TRABAJO	gb	1.00	3,000.00	3,000.00	1.00	3,000.00	100.00%	1.00	3,000.00	100.00%	0.00
MEDIDAS DE MITIGACION DE IMPACTO AMBIENTAL				37,743.13							
PLAN DE MANEJO AMBIENTAL (PROGRAMA DE MITIGACION)				15,494.40							
REMOJO DE VIAS Y AREAS DE TRABAJO (CONTROL DE PARTICULAS EN SUSPENSION)	dia	360.00	43.04	15,494.40	135.00	5,810.40	37.50%	135.00	5,810.40	37.50%	9,684.00
CHARLAS DE SENSIBILIDAD EN MANEJO DE RESIDUOS SOLIDOS PARA PERSONAL DE LA OBRA C/SEMANA	und	12.00	52.07	624.84	6.00	520.70	83.33%	6.00	520.70	83.33%	104.14
CHARLAS DE SENSIBILIDAD EN TEMAS AMBIENTALES PARA EL PERSONAL DE OBRA	mes	8.00	308.54	2,468.32	6.00	1,851.24	75.00%	6.00	1,851.24	75.00%	617.08
CHARLAS DE SENSIBILIDAD EN SEGURIDAD Y SALUD PARA PERSONAL DE LA OBRA C/SEMANA	und	48.00	224.54	10,777.92	25.00	5,613.50	52.08%	25.00	5,613.50	52.08%	5,164.42
SEÑALIZACION DE LAS AREAS A UTILIZAR EN LA OBRA (AREAS SENSIBLES)	und	10.00	54.30	543.00	1.00	54.30	10.00%	1.00	54.30	10.00%	488.70
CHARLAS A LA POBLACION BENEFICIADA DE ACUERDO AL AVANCE DE LA OBRA	und	10.00	96.57	965.70	1.00	96.57	10.00%	1.00	96.57	10.00%	869.13
IMPLEMENTACION DE LETREOS INFORMATIVOS	und	10.00	74.30	743.00	10.00	743.00	100.00%	10.00	743.00	100.00%	0.00
ELABORACION E IMPLEMENTACION DEL PLAN DE SEGURIDAD Y SALUD OCUPACIONAL	und	1.00	6,125.95	6,125.95	1.00	6,125.95	100.00%	1.00	6,125.95	100.00%	0.00
PLAN DE RESIDUOS SOLIDOS Y LIQUIDOS (PROGRAMA DE MANEJO DE RESIDUOS SOLIDOS Y LIQUIDOS)				23,604.29							

23,604.29

VALORIZACIÓN PRINCIPAL N° 12 - OBRAS PROVISIONALES, TRABAJOS PRELIMINARES, SEGURIDAD Y SALUD
 MES: JUNIO 2021 (01.06.2021 AL 30.06.2021)

"MEJORAMIENTO Y AMPLIACIÓN DE LA CAPACIDAD RESOLUTIVA DE LOS SERVICIOS DE SALUD DEL ESTABLECIMIENTO DE SALUD SAN LORENZO- RED DE SALUD DATEM, DISTRITO DE BARRANCA, PROVINCIA DE DATUM DEL MARAÑÓN, DEPARTAMENTO DE LORETO"

GOBIERNO REGIONAL DE LORETO
 DISTRITO BARRANCA - PROVINCIA DE DATUM DEL MARAÑÓN - REGION LORETO
 CONSORCIO RENACER LORETANO
 JUNIO - 2021
 ING. ROBERTO CARLOS FLORES VILLANUEVA, Reg. CIP N° 80649
 CONSORCIO SUPERVISOR SAN LORENZO / ING. WALTER ARTURO DEL CASTILLO RUIZ, Reg. CIP N° 21671

594 DIAS CALENDARIOS
 18 DE FEBRERO DEL 2020
 03 DE OCTUBRE DEL 2021
 22 DE AGOSTO DEL 2020
 03 DE OCTUBRE DEL 2021
 90,257,806.51
 90,257,806.51
 POR CONTRATA (SUMA ALZADA)
 21 AL 31 DE DICIEMBRE DE 2020
 01 AL 21 DE MARZO DEL 2021
 22 DE MARZO DEL 2020
 02 DE ENERO DEL 2022

PLAZO DE EJECUCIÓN CONTRACTUAL
 FECHA DE INICIO CONTRACTUAL
 FECHA DE TERMINO CONTRACTUAL
 TERMINO CON AMPLIACION DE PLAZO EXCEPCIONAL
 PRESUPUESTO BASE (CON IGV)
 PRESUPUESTO CONTRATADO (CON IGV)
 MODALIDAD
 FECHA DE PARALIZACIÓN DE OBRA
 FECHA DE SUSPENSIÓN DE PLAZO
 FECHA DE INICIO DE OBRA
 FECHA DE TERMINO

DESCRIPCION	PRESUPUESTO ACUMULADO			ACUM. ANTERIOR		ACTUAL		ACUM. ACTUAL		SALDOS		
	UNID	METRADO	PRECIO	SI.	%	METRADO	SI.	%	METRADO	SI.	%	
ELABORACION E IMPLEMENTACION DEL PLAN DE MANEJO DE RESIDUOS SOLIDOS	gb	1.00	3,634.77	3,634.77	100.00%	0.00	0.00	0.00%	3,634.77	100.00%	0.00	0.00%
IMPLEMENTACION E INSTALACION DE CILINDROS (TACHOS DE RRSS)	und	15.00	100.00	1,500.00	100.00%	0.00	0.00	0.00%	1,500.00	100.00%	0.00	0.00%
INSTALACION E IMPLEMENTACION DE SS.HH.POR TILES (URINARIO) E INSUMOS	und	4.00	3,600.00	15,200.00	100.00%	0.00	0.00	0.00%	15,200.00	100.00%	0.00	0.00%
CONDICIONAMIENTO DEL LUGAR DE ALMACENAMIENTO TEMPORAL DE RESIDUOS SOLIDOS	und	8.00	250.00	2,000.00	100.00%	0.00	0.00	0.00%	2,000.00	100.00%	0.00	0.00%
TRANSFERENCIA Y DISPOSICION FINAL DE RRSS	und	8.00	158.69	1,269.52	75.00%	0.00	0.00	0.00%	952.14	75.00%	2.00	25.00%
PLAN DE SEGUIMIENTO Y CONTROL (PROGRAMA DE MONITOREO)			27,376.40									
MONITOREO DE LA CALIDAD DE AIRE (PM10 Y PM2.5, GASES)- ETAPA DE EJECUCION	und	5.00	3,787.64	18,938.20	0.00%	0.00	0.00	0.00%	0.00	0.00%	5.00	100.00%
MONITOREO DE LA CALIDAD DEL AIRE (RUIDO)	und	5.00	1,687.64	8,438.20	0.00%	0.00	0.00	0.00%	0.00	0.00%	5.00	100.00%
PLAN DE CONTINGENCIA			20,300.38									
RESPUESTA ANTE INCENDIOS (CAPACITACIONES Y SENSIBILIZACION)	und	4.00	98.57	386.28	100.00%	0.00	0.00	0.00%	386.28	100.00%	0.00	0.00%
INSTALACION DE EXTINTORES	und	4.00	450.00	1,800.00	100.00%	0.00	0.00	0.00%	1,800.00	100.00%	0.00	0.00%
RESPUESTA ANTE MOVIMIENTOS SISMICOS (CAPACITACIONES)	und	4.00	98.57	386.28	100.00%	0.00	0.00	0.00%	386.28	100.00%	0.00	0.00%
RESPUESTA ANTE DERRAMES DE COMBUSTIBLES (CAPACITACIONES Y SENSIBILIZACION)	und	4.00	98.57	386.28	75.00%	0.00	0.00	0.00%	289.71	75.00%	1.00	25.00%
RESPUESTA ANTE ACCIDENTES LABORALES (TALLERES Y/O CAPACITACIONES)	und	16.00	98.57	1,545.12	81.25%	0.00	0.00	0.00%	1,255.41	81.25%	3.00	18.75%
SEÑALIZACION DE SEGURIDAD DE AREAS SEGURAS	und	1.00	3,169.78	3,169.78	100.00%	0.00	0.00	0.00%	3,169.78	100.00%	0.00	0.00%
BOTQUIN DE OBRA	und	4.00	1,000.00	4,000.00	100.00%	0.00	0.00	0.00%	4,000.00	100.00%	0.00	0.00%
EQUIPOS DE COMUNICACION MASIVA (MAGFONO U OTRO)	und	4.00	2,000.00	8,000.00	100.00%	0.00	0.00	0.00%	8,000.00	100.00%	0.00	0.00%
COLOCACION DE LETREROS DE SEGURIDAD	und	1.00	628.64	628.64	100.00%	0.00	0.00	0.00%	628.64	100.00%	0.00	0.00%
PLAN DE ABANDONO Y CIERRE			19,738.52									
DESMONTAJE DE OBRAS PROVISIONALES	und	1.00	2,000.00	2,000.00	0.00%	0.00	0.00	0.00%	0.00	0.00%	1.00	100.00%
MANEJO DE RESIDUOS DE OBRA	und	1.00	3,000.00	3,000.00	0.00%	0.00	0.00	0.00%	0.00	0.00%	1.00	100.00%
RESTAURACION DE LAS AREAS UTILIZADAS POR LA OBRA (REVEGETACION)	gb	1.00	9,130.74	9,130.74	0.00%	0.00	0.00	0.00%	0.00	0.00%	1.00	100.00%
LIMPIEZA FINAL DE OBRA	und	1.00	2,608.78	2,608.78	0.00%	0.00	0.00	0.00%	0.00	0.00%	1.00	100.00%
TRANSFERENCIA Y DISPOSICION FINAL DE MATERIAL EXCEDENTE Y/O RESIDUOS	gb	1.00	3,000.00	3,000.00	50.00%	0.00	0.00	0.00%	1,500.00	50.00%	0.50	50.00%
COSTO DIRECTO			812,761,797.83				810.00		812,695,894.10			814,919.73
GASTOS GENERALES (15.00%)			414,269.67				810.00		404,532.62			9,737.05
UTILIDAD (10.00%)			276,179.76				810.00		269,688.41			6,491.37
SUB TOTAL			3,452,247.26				810.00		3,371,051.13			81,000.00
IGV (18%)			621,404.51				810.00		606,798.92			14,605.59
PRESUPUESTO TOTAL - OBRAS PROVISIONALES, TRABAJOS PRELIMINARES, SEGURIDAD Y SALUD			4,073,651.79				810.00		3,977,904.05			81,000.00
PORCENTAJE PARCIAL (%)							0.00%		97.65%			0.00%
PORCENTAJE ACUMULADO (%)							97.65%		97.65%			0.00%

01 857

VALORIZACION PRINCIPAL N° 12 - ESTRUCTURAS
MES: JUNIO 2021 (01.06.2021 AL 30.06.2021)

"MEJORAMIENTO Y AMPLIACION DE LA CAPACIDAD RESOLUTIVA DE LOS SERVICIOS DE SALUD DEL ESTABLECIMIENTO DE SALUD SAN LORENZO- RED DE SALUD DAYEM, DISTRITO DE BARRANCA, PROVINCIA DE DATEM DEL MARAÑON, DEPARTAMENTO DE LORETO"

1 : GOBIERNO REGIONAL DE LORETO
 2 : DISTRITO BARRANCA - PROVINCIA DE DATEM DEL MARAÑON - REGION LORETO
 3 : CONSORCIO RENACER LORETANO
 4 : JUNIO - 2021
 5 : ING. ROBERTO CARLOS FLORES VILLANUEVA, Reg. CIP N° 80649
 6 : CONSORCIO SUPERVISOR SAN LORENZO / ING. WALTER ARTURO DEL CASTILLO RUIZ, Reg. CIP N° 21671

PLAZO DE EJECUCION CONTRACTUAL : 594 DIAS CALENDARIOS
 FECHA DE INICIO CONTRACTUAL : 18 DE FEBRERO DEL 2020
 FECHA DE TERMINO CONTRACTUAL : 09 DE OCTUBRE DEL 2021
 TERMINO CON AMPLIACION DE PLAZO EXCEPCIONAL : 22 DE AGOSTO DEL 2023
 PRESUPUESTO BASE (CON IGV) : 90,267,886.51
 PRESUPUESTO CONTRATADO (CON IGV) : 90,267,886.51
 MODALIDAD : POR CONTRATA (SUMA ALZADA)
 FECHA DE PARALIZACION DE OBRA : 21 AL 31 DE DICIEMBRE DE 2020
 FECHA DE SUSPENSIÓN DE PLAZO : 01 AL 21 DE MARZO DEL 2021
 FECHA DE REINICIO DE OBRA : 22 DE MARZO DEL 2023
 FECHA DE TERMINO : 09 DE ENERO DEL 2022

DESCRIPCIÓN	PRESUPUESTO ACUMULADO		ACUM. ANTERIOR		ACTUAL		ACUM. ACTUAL		SALDOS						
	UNID	METRADO	PRECIO	SI	%	METRADO	SI	%	METRADO	SI					
ESTRUCTURAS															
EDIFICACIONES (SECTORES)															
MOVIMIENTO DE TIERRA															
EXCAVACIONES															
EXCAVACION MASIVA CON MAQUINARIA	m3	7,831.80	6.00	44,585.13	57.37%	0.00	0.00	0.00%	7,430.86	44,585.13	201.00	1,206.00	2.63%		
EXCAVACION SIMPLE MANUAL	m3	1,117.27	37.27	40,936.25	58.31%	0.00	0.00	0.00%	1,093.37	40,936.25	18.90	704.40	1.69%		
CORTES															
CORTE DE MATERIAL A NIVEL DE SUBRASANTE	m3	3,568.66	7.26	25,170.12	97.34%	0.00	0.00	0.00%	3,471.74	25,170.12	94.92	688.17	2.66%		
CONFORMACION Y COMPACTADO DE SUBRASANTE	m2	11,603.75	3.28	27,912.03	72.61%	0.00	0.00	0.00%	8,463.90	27,912.03	3,169.85	10,573.51	27.36%		
RELLENOS															
RELLENO COMPACTADO CON MATERIAL PROPIO	m3	4,716.32	36.69	173,041.76		0.00	0.00	0.00%	4,640.30	170,262.61	98.39%	7,602	2,780.17	1.61%	
NIVELACION INTERIOR Y APISONADO															
NIVELACION Y APISONADO INTERIOR	m2	11,694.96	10.31	120,265.94		0.00	0.00	0.00%	1,320.34	13,612.71	11.32%	10,344.64	106,653.24	88.68%	
BASE GRANULAR															
BASE GRANULAR E=0.20 M. (CON EQUIPO)	m2	11,797.26	34.44	405,298.32		0.00	0.00	0.00%	0.00	0.00	0.00%	0.00	11,797.26	406,298.32	100.00%
ELIMINACION DE MATERIAL EXCEDENTE															
ELIMINACION DE MATERIAL EXCEDENTE (GRUPO)	m3	9,193.47	20.51	188,558.07		8,917.72	182,802.44	97.00%	8,917.72	182,802.44	97.00%	275.75	5,655.63	3.00%	
OBRAS DE CONCRETO SIMPLE															
CIMENTOS CORRIDOS															
CONCRETO FC=140 KG/CM2 PARA CIMENTOS CORRIDOS	m3	812.67	310.76	214,970.28		550.59	193,123.19	89.84%	550.5850	193,123.19	89.84%	62.26	21,847.08	10.16%	
SOLADOS															
CONCRETO FC=100 KG/CM2 PARA SOLADO E=0.10 M.	m2	3,065.00	39.87	121,402.85		2,922.76	116,530.44	95.87%	2,922.76	116,530.44	95.87%	132.24	5,272.41	4.33%	
CONCRETO FC=100 KG/CM2 PARA SOLADO E=0.05 M. (VIGA DE CIMENTACION)	m2	1,515.46	24.81	37,698.56		1,495.47	37,102.61	98.69%	1,495.47	37,102.61	98.69%	19.90	466.95	1.32%	
SOBRECIMIENTO															
CONCRETO FC=175 KG/CM2 P/SOBRECIMIENTOS	m3	195.26	381.39	74,859.23		195.62	74,807.51	99.66%	195.62	74,807.51	99.66%	0.66	251.72	0.34%	
ENCORFADO Y DESENCORFADO EN SOBRECIMIENTOS	m2	3,069.40	41.10	126,162.34		3,032.12	124,620.13	98.79%	3,032.12	124,620.13	98.79%	37.28	1,532.21	1.21%	
FALSO PISO															
FALSO PISO DE FC=140 KG/CM2 - E=4"	m2	11,694.96	42.69	497,918.00		0.00	0.00	0.00%	0.00	0.00	0.00%	0.00	11,694.96	497,918.00	100.00%
OBRAS DE CONCRETO ARMADO															
ZAPATAS															
CONCRETO FC=210 KG/CM2 EN ZAPATAS	m3	1,584.51	571.60	905,765.92		1,534.89	877,343.12	96.87%	1,534.89	877,343.12	96.87%	49.62	28,362.79	3.13%	
ACERO DE REFUERZO Fy=4,200 KG/CM2 EN ZAPATAS	kg	73,446.26	4.58	336,357.61		72,150.65	330,419.93	98.23%	72,150.65	330,419.93	98.23%	1,296.61	5,947.63	1.77%	
VIGAS DE CIMENTACION															
CONCRETO FC=210 KG/CM2 EN VIGAS DE CIMENTACION	m3	468.00	571.60	267,568.80		454.28	263,666.45	97.07%	454.28	263,666.45	97.07%	13.72	7,842.35	2.93%	
ENCORFADO Y DESENCORFADO EN VIGAS DE CIMENTACION	m2	2,853.69	36.54	113,230.30		2,771.24	109,574.83	96.77%	2,771.24	109,574.83	96.77%	92.45	3,655.47	3.23%	
ACERO DE REFUERZO Fy=4,200 KG/CM2 EN VIGAS DE CIMENTACION	kg	60,054.33	4.63	412,221.55		87,265.00	403,990.65	97.98%	87,265.00	403,990.65	97.98%	1,799.33	8,330.90	2.02%	
SOBRECIMIENTOS															
CONCRETO FC=175 KG/CM2 P/SOBRECIMIENTOS	m3	436.01	381.39	166,319.65		417.55	159,249.39	95.77%	417.55	159,249.39	95.77%	18.46	7,040.46	4.23%	
ENCORFADO Y DESENCORFADO EN SOBRECIMIENTOS	m2	7,166.79	41.10	294,555.07		6,877.10	282,618.81	96.96%	6,877.10	282,618.81	96.96%	289.69	11,005.26	4.04%	
ACERO DE REFUERZO Fy=4,200 KG/CM2 EN SOBRECIMIENTOS	kg	27,007.07	4.76	128,533.65		26,158.69	124,515.36	96.85%	26,158.69	124,515.36	96.85%	848.38	3,826.29	3.14%	
COLUMNAS															
CONCRETO FC=210 KG/CM2 EN COLUMNAS	m3	631.90	624.21	394,438.30		605.14	377,734.44	95.77%	605.14	377,734.44	95.77%	26.76	10,703.86	2.73%	
ENCORFADO Y DESENCORFADO EN COLUMNAS	m2	5,687.09	44.69	254,195.09		5,353.44	239,245.23	94.13%	5,353.44	239,245.23	94.13%	333.65	14,626.74	6.07%	
ACERO DE REFUERZO Fy=4,200 KG/CM2 EN COLUMNAS	kg	114,481.62	4.36	499,136.99		109,712.20	478,345.19	95.83%	109,712.20	478,345.19	95.83%	4,769.22	20,793.60	4.17%	

[Handwritten Signature]
CONSORCIO SUPERVISOR SAN LORENZO
 Walter Arturo del Castillo Ruiz
 JEFE DE SUPERVISION
 CIP N° 21671

[Handwritten Signature]
CONSORCIO RENACER LORETO
 Ing. MENDOZA LIMA LUIS ALFREDO
 REPRESENTANTE COMIUN
 DINT N° 2+1800-16

VALORIZACION PRINCIPAL N° 12 - ESTRUCTURAS
MES: JUNIO 2021 (01.06.2021 AL 30.06.2021)

"MEJORAMIENTO Y AMPLIACIÓN DE LA CAPACIDAD RESOLUTIVA DE LOS SERVICIOS DE SALUD DEL ESTABLECIMIENTO DE SALUD SAN LORENZO- RIED DE SALUD DATEM, DISTRITO DE BARRANCA, PROVINCIA DE DATEM DEL MARAÑON, DEPARTAMENTO DE LORETO"

GOBIERNO REGIONAL DE LORETO
DISTRITO BARRANCA - PROVINCIA DE DATEM DEL MARAÑON - REGION LORETO
CONSORCIO RENACER LORETOANO
JUNIO - 2021
ING. ROBERTO CARLOS FLORES VILLANUEVA, Reg. CIP N° 80649
CONSORCIO SUPERVISOR SAN LORENZO / ING. WALTER ARTURO DEL CASTILLO RUIZ, Reg. CIP N° 21671

PLAZO DE EJECUCIÓN CONTRACTUAL : 594 DIAS CALENDARIOS
FECHA DE INICIO CONTRACTUAL : 18 DE FEBRERO DEL 2020
FECHA DE TERMINO CONTRACTUAL : 03 DE OCTUBRE DEL 2021
FECHA DE RENICIO DE OBRA : 22 DE AGOSTO DEL 2020
TERMINO CON AMPLIACION DE PLAZO EXCEPCIONAL : 03 DE OCTUBRE DEL 2021
PRESUPUESTO BASE (CON IGV) : 80,267,004.51
MODALIDAD : 80,357,698.51
FECHA DE PARALIZACIÓN DE OBRA : POR CONTRATA (SUMA ALZADA)
FECHA DE SUSPENSIÓN DE PLAZO : 01 AL 31 DE DICIEMBRE DE 2020
FECHA DE RENICIO DE OBRA : 01 AL 21 DE MARZO DEL 2021
FECHA DE TERMINO : 02 DE MARZO DEL 2020
FECHA DE TERMINO : 02 DE ENERO DEL 2022

CONSORCIO SUPERVISOR SAN LORENZO
Walter Arturo del Castillo Ruiz
JEFE DE SUPERVISIÓN
CIP N° 21671

DESCRIPCION	PRESUPUESTO ACUMULADO		ACUM. ANTERIOR		ACTUAL		ACUM. ACTUAL		SALDOS	
	UND	METRADO	PRECIO	PARCIAL	METRADO	%	METRADO	%	METRADO	%
COLUMNETAS				577,639.86						
CONCRETO F'c= 175 KG/CM2 EN COLUMNETAS	m3	257.10	429.64	110,469.44	251.58	103,068.83	97.86%	0.00	0.00%	0.00
ENCOFRADO Y DESENCOFRADO EN COLUMNETAS	m2	6,707.55	42.85	287,666.82	4,653.72	208,176.16	72.36%	0.00	0.00%	0.00
ACERO DE REFUERZO FY=4200 KG/CM2 EN COLUMNETAS	kg	37,708.53	4.76	178,492.60	35,647.01	109,079.77	94.53%	0.00	0.00%	0.00
PLACAS				553,005.38						
CONCRETO F'c=210 KG/CM2 EN PLACAS	m3	307.56	624.21	191,582.03	308.72	191,457.69	99.73%	0.00	0.00%	0.00
ENCOFRADO Y DESENCOFRADO EN PLACAS	m2	3,500.52	42.89	150,351.75	3,257.85	139,733.48	92.94%	0.00	0.00%	0.00
ACERO DE REFUERZO FY= 4200 KG/CM2 EN PLACAS	kg	44,230.74	4.76	210,871.69	42,454.95	202,082.71	95.62%	0.00	0.00%	0.00
VIGAS				1,784,395.19						
CONCRETO F'c= 210 KG/CM2 EN VIGAS	m3	1,041.65	601.84	650,940.24	697.53	540,159.48	82.93%	9.71	5,843.87	0.90%
ENCOFRADO Y DESENCOFRADO EN VIGAS	m2	6,661.07	53.40	365,423.85	5,809.24	310,213.42	84.69%	308.58	18,371.37	4.47%
ACERO DE REFUERZO FY=4200 KG/CM2 EN VIGAS	kg	161,132.57	4.76	769,691.03	136,415.14	649,338.07	84.66%	9,321.42	44,369.96	5.76%
VIGAS DE CONFIRMAMIENTO				330,089.36						
CONCRETO F'c= 175 KG/CM2 EN VIGAS DE CONFIRMAMIENTO	m3	213.77	429.64	91,844.14	0.00	0.00	0.00%	13.09	5,585.32	6.08%
ENCOFRADO Y DESENCOFRADO EN VIGAS DE CONFIRMAMIENTO	m2	3,472.80	40.80	141,690.24	0.00	0.00	0.00%	221.06	9,018.80	6.36%
ACERO DE REFUERZO FY=4200 KG/CM2 EN VIGAS CONFIRMAMIENTO	kg	20,204.68	4.76	96,554.98	7,294.69	34,722.71	35.96%	0.00	0.00%	0.00
LOSA ALIGERADA, H=0.20 M (EN 1 DIRECCION)				884,731.63						
CONCRETO F'c=210 KG/CM2 EN LOSA ALIGERADA, H= 0.20M. (1 DIRECCION)	m3	502.02	583.53	293,282.18	272.39	158,046.50	54.20%	0.00	0.00%	0.00
ENCOFRADO Y DESENCOFRADO EN LOSA ALIGERADA, H= 0.20M. (1 DIRECCION)	m2	5,838.69	40.79	238,160.17	3,335.81	135,007.68	57.13%	0.00	0.00%	0.00
ACERO DE REFUERZO FY= 4200 KG/CM2 EN LOSA ALIGERADA	kg	38,408.94	4.76	173,306.58	21,569.39	102,670.32	59.24%	0.00	0.00%	0.00
LABORIO DE ARICILLA PARA TECHO 15x30x30 CM.	und	62,603.01	2.90	179,992.73	32,288.34	93,038.19	52.03%	0.00	0.00%	0.00
LOSA ALIGERADA, H=0.20 M (EN 2 DIRECCIONES)				319,613.22						
CONCRETO F'c=210 KG/CM2 EN LOSA ALIGERADA, H= 0.20M. (2 DIRECCIONES)	m3	204.81	592.24	121,296.67	143.64	84,715.26	69.84%	61.77	35,581.41	30.16%
ENCOFRADO Y DESENCOFRADO EN LOSA ALIGERADA, H= 0.20M. (2 DIRECCIONES)	m2	1,706.75	41.39	70,642.38	1,508.69	62,444.58	68.40%	158.06	8,197.80	11.60%
ACERO DE REFUERZO FY= 4200 KG/CM2 EN LOSA ALIGERADA	kg	19,751.07	4.76	94,017.00	17,811.51	83,632.67	69.17%	2,130.56	10,184.32	10.63%
LABORIO DE ARICILLA PARA TECHO 15x30x30 CM.				33,907.17						
LOSA MACIZA				1,249,293.37						
CONCRETO F'c=210 KG/CM2 EN LOSA MACIZA	m3	1,045.77	659.99	633,726.16	878.44	532,325.86	84.00%	0.00	0.00%	0.00
ENCOFRADO Y DESENCOFRADO EN LOSA MACIZA	m2	4,706.36	45.86	215,928.71	4,002.78	183,948.01	85.06%	0.00	0.00%	0.00
ACERO DE REFUERZO FY= 4200 KG/CM2 EN LOSA MACIZA	kg	82,740.89	4.83	399,638.50	71,099.83	343,392.66	85.50%	0.00	0.00%	0.00
CISTERNA				222,538.20						
CONCRETO F'c= 260 KG/CM2 - CISTERNA	m3	156.61	626.34	97,305.16	0.00	0.00	0.00%	44.60	28,015.23	28.76%
ENCOFRADO Y DESENCOFRADO EN CISTERNA	m2	1,090.06	44.88	47,875.40	0.00	0.00	0.00%	0.00	0.00	0.00
ACERO DE REFUERZO FY= 4200 KG/CM2 EN CISTERNA	kg	18,313.77	4.76	87,163.55	9,059.26	43,122.00	55.53%	6,008.77	28,592.23	38.82%
ESTRUCTURA METALICA				3,691,198.90						
TUBERIALES Y RETICULADOS				1,602,624.45						
SECTOR A-1				214,835.23						
ARMADO DE TUBERIA METALICO TUBO CUADRADOLAC ASTM A-500 50x50x4.5MM. - INCLUYE PINTURA	kg	9,617.19	11.65	113,803.70	2,244.01	26,591.52	23.33%	0.00	0.00%	0.00
MONTAJE DE TUBERIA METALICO TUBO CUADRADOLAC ASTM A-500 50x50x4.5MM.	kg	9,617.19	2.75	26,447.27	0.00	0.00	0.00%	0.00	0.00%	0.00
ARMADO DE TUBERIA METALICO TUBO RECTANGULARAC ASTM A-500 50x75x4.5MM. - INCLUYE PINTURA	kg	5,097.62	11.65	60,408.80	1,170.11	13,665.60	22.65%	0.00	0.00%	0.00
MONTAJE DE TUBERIA METALICO TUBO RECTANGULARAC ASTM A-500 50x75x4.5MM.	kg	5,097.62	2.75	14,018.40	1,070.50	2,943.88	21.00%	0.00	0.00%	0.00
SECTOR A-2				7,608.54						
ARMADO DE TUBERIA METALICO TUBO CUADRADOLAC ASTM A-500 50x50x4.5MM. - INCLUYE PINTURA	kg	290.77	11.65	3,445.62	72.18	695.33	24.82%	0.00	0.00%	0.00
MONTAJE DE TUBERIA METALICO TUBO CUADRADOLAC ASTM A-500 50x50x4.5MM.	kg	290.77	2.75	799.62	59.00	162.25	20.30%	0.00	0.00%	0.00

55

VALORIZACION PRINCIPAL N° 12 - ESTRUCTURAS
MES: JUNIO 2021 (01.05.2021 AL 30.06.2021)

MEJORAMIENTO Y AMPLIACIÓN DE LA CAPACIDAD RESOLUTIVA DE LOS SERVICIOS DE SALUD DEL ESTABLECIMIENTO DE SALUD SAN LORENZO- RED DE SALUD DATEM, DISTRITO DE BARRANCA, PROVINCIA DE DATEM DEL MARAÑÓN, DEPARTAMENTO DE LORETO

- : GOBIERNO REGIONAL DE LORETO
- : DISTRITO BARRANCA - PROVINCIA DE DATEM DEL MARAÑÓN - REGION LORETO
- : CONSORCIO RENACER LORETANO
- : JUNIO - 2021
- : INGENIERO CARLOS FLORES VILLANUEVA, Reg. CIP N° 80649
- : CONSORCIO SUPERVISOR SAN LORENZO / ING. WALTER ARTURO DEL CASTILLO RUIZ, Reg. CIP N° 21671

- : 594 DIAS CALENDARIOS
- : 18 DE FEBRERO DEL 2020
- : 03 DE OCTUBRE DEL 2021
- : 22 DE AGOSTO DEL 2020
- : TERMINO CON AMPLIACION DE PLAZO EXCEPCIONAL
- : PRESUPUESTO BASE (CON IGV)
- : 90,297,898.51
- : 90,297,898.51
- : POR CONTRATA (SUMA ALZADA)
- : 21 AL 31 DE DICIEMBRE DE 2020
- : 01 AL 31 DE MARZO DEL 2021
- : 22 DE MARZO DEL 2020
- : 03 DE ENERO DEL 2022

- : PLAZO DE EJECUCIÓN CONTRACTUAL
- : FECHA DE INICIO CONTRACTUAL
- : FECHA DE TERMINO CONTRACTUAL
- : FECHA DE RENICIO DE OBRA
- : TERMINO CON AMPLIACION DE PLAZO EXCEPCIONAL
- : PRESUPUESTO BASE (CON IGV)
- : MODALIDAD
- : FECHA DE PAJALIZACION DE OBRA
- : FECHA DE SUSPENSION DE PLAZO
- : FECHA DE RENICIO DE OBRA
- : FECHA DE TERMINO

DESCRIPCION	PRESUPUESTO ACUMULADO			ACUM. ANTERIOR				ACTUAL				ACUM. ACTUAL				BALDOS	
	UNID	METRADO	PRECIO	SI	%	METRADO	SI	%	METRADO	SI	%	METRADO	SI	%	METRADO	SI	%
ARMADO DE TUBERIAL METALICO TUBO RECTANGULAR AC ASTM A-500 50x75x4.5MM.; INCLUYE PINTURA	kg	169.13	11.85	2,241.19	45.65	540.97	24.14%	0.00	0.00%	0.00	0.00%	45.65	1,700.22	75.66%	143.48	1,700.22	75.66%
MONTAJE DE TUBERIAL METALICO TUBO RECTANGULAR AC ASTM A-500 50x75x4.5MM.	kg	169.13	2.75	520.11	43.50	119.62	23.00%	0.00	0.00%	0.00	0.00%	43.50	400.48	77.00%	145.63	400.48	77.00%
SECTOR B-1																	
ARMADO DE TUBERIAL METALICO TUBO CUADRADOL AC ASTM A-500 50x50x4.5MM.; INCLUYE PINTURA	kg	8,074.20	11.85	95,879.27	1,833.21	21,805.00	22.50%	0.00	0.00%	0.00	0.00%	1,833.21	21,805.00	22.50%	6,250.99	74,074.27	77.42%
MONTAJE DE TUBERIAL METALICO TUBO CUADRADOL AC ASTM A-500 50x50x4.5MM.	kg	8,074.20	2.75	22,204.05	1,614.84	4,440.81	20.00%	0.00	0.00%	0.00	0.00%	1,614.84	4,440.81	20.00%	6,659.36	17,763.24	80.00%
ARMADO DE TUBERIAL METALICO TUBO RECTANGULAR AC ASTM A-500 50x75x4.5MM.; INCLUYE PINTURA	kg	1,000.17	11.85	12,444.51	243.42	2,884.49	23.16%	0.00	0.00%	0.00	0.00%	243.42	2,884.49	23.16%	9,560.02	78,827.50	78.82%
MONTAJE DE TUBERIAL METALICO TUBO RECTANGULAR AC ASTM A-500 50x75x4.5MM.	kg	1,000.17	2.75	2,887.97	241.54	604.23	23.00%	0.00	0.00%	0.00	0.00%	241.54	604.23	23.00%	2,223.73	77.00%	
SECTOR B-2																	
ARMADO DE TUBERIAL METALICO TUBO CUADRADOL AC ASTM A-500 50x50x4.5MM.; INCLUYE PINTURA	kg	2,664.39	11.85	31,573.02	676.86	7,416.47	23.49%	0.00	0.00%	0.00	0.00%	676.86	7,416.47	23.49%	2,028.53	24,156.54	76.51%
MONTAJE DE TUBERIAL METALICO TUBO CUADRADOL AC ASTM A-500 50x50x4.5MM.	kg	2,664.39	2.75	7,327.07	538.21	1,480.67	20.20%	0.00	0.00%	0.00	0.00%	538.21	1,480.67	20.20%	5,847.00	79.80%	
ARMADO DE TUBERIAL METALICO TUBO RECTANGULAR AC ASTM A-500 50x75x4.5MM.; INCLUYE PINTURA	kg	255.68	11.85	3,076.61	59.00	699.15	23.00%	0.00	0.00%	0.00	0.00%	59.00	699.15	23.00%	190.68	2,330.68	76.82%
MONTAJE DE TUBERIAL METALICO TUBO RECTANGULAR AC ASTM A-500 50x75x4.5MM.; INCLUYE PINTURA	kg	255.68	2.75	705.12	55.00	151.25	21.51%	0.00	0.00%	0.00	0.00%	55.00	151.25	21.51%	300.66	551.87	78.69%
SECTOR C-1																	
ARMADO DE TUBERIAL METALICO TUBO CUADRADOL AC ASTM A-500 50x50x4.5MM.; INCLUYE PINTURA	kg	1,679.40	11.85	19,900.89	382.25	4,328.66	22.79%	0.00	0.00%	0.00	0.00%	382.25	4,328.66	22.79%	1,297.15	15,371.23	77.24%
MONTAJE DE TUBERIAL METALICO TUBO CUADRADOL AC ASTM A-500 50x50x4.5MM.	kg	1,679.40	2.75	4,618.35	0.00	0.00	0.00%	0.00	0.00%	0.00	0.00%	0.00	0.00	0.00%	4,618.35	100.00%	
ARMADO DE TUBERIAL METALICO TUBO RECTANGULAR AC ASTM A-500 50x75x4.5MM.; INCLUYE PINTURA	kg	980.82	11.85	11,822.72	244.58	2,604.04	24.93%	0.00	0.00%	0.00	0.00%	244.58	2,604.04	24.93%	726.26	8,724.68	75.07%
MONTAJE DE TUBERIAL METALICO TUBO RECTANGULAR AC ASTM A-500 50x75x4.5MM.	kg	980.82	2.75	2,697.26	0.00	0.00	0.00%	0.00	0.00%	0.00	0.00%	0.00	0.00	0.00%	2,697.26	100.00%	
SECTOR C-2																	
ARMADO DE TUBERIAL METALICO TUBO CUADRADOL AC ASTM A-500 50x50x4.5MM.; INCLUYE PINTURA	kg	3,679.73	11.85	43,804.60	899.25	10,656.11	24.43%	0.00	0.00%	0.00	0.00%	899.25	10,656.11	24.43%	2,760.46	32,946.69	75.59%
MONTAJE DE TUBERIAL METALICO TUBO CUADRADOL AC ASTM A-500 50x50x4.5MM.	kg	3,679.73	2.75	9,019.26	0.00	0.00	0.00%	0.00	0.00%	0.00	0.00%	0.00	0.00	0.00%	9,019.26	100.00%	
ARMADO DE TUBERIAL METALICO TUBO RECTANGULAR AC ASTM A-500 50x75x4.5MM.; INCLUYE PINTURA	kg	2,279.69	11.85	27,916.70	521.12	6,175.27	22.86%	0.00	0.00%	0.00	0.00%	521.12	6,175.27	22.86%	1,758.77	20,841.42	77.14%
MONTAJE DE TUBERIAL METALICO TUBO RECTANGULAR AC ASTM A-500 50x75x4.5MM.	kg	2,279.69	2.75	6,267.70	0.00	0.00	0.00%	0.00	0.00%	0.00	0.00%	0.00	0.00	0.00%	6,267.70	100.00%	
SECTOR C-3																	
ARMADO DE TUBERIAL METALICO TUBO CUADRADOL AC ASTM A-500 50x50x4.5MM.; INCLUYE PINTURA	kg	744.31	11.85	8,820.07	174.12	2,083.32	23.39%	0.00	0.00%	0.00	0.00%	174.12	2,083.32	23.39%	1,543.10	6,492.41	79.71%
MONTAJE DE TUBERIAL METALICO TUBO CUADRADOL AC ASTM A-500 50x50x4.5MM.	kg	744.31	2.75	2,046.65	0.00	0.00	0.00%	0.00	0.00%	0.00	0.00%	0.00	0.00	0.00%	2,046.65	100.00%	
ARMADO DE TUBERIAL METALICO TUBO RECTANGULAR AC ASTM A-500 50x75x4.5MM.; INCLUYE PINTURA	kg	307.50	11.85	3,630.36	80.45	953.33	22.50%	0.00	0.00%	0.00	0.00%	80.45	953.33	22.50%	277.59	3,283.04	77.50%
MONTAJE DE TUBERIAL METALICO TUBO RECTANGULAR AC ASTM A-500 50x75x4.5MM.	kg	307.50	2.75	861.13	0.00	0.00	0.00%	0.00	0.00%	0.00	0.00%	0.00	0.00	0.00%	861.13	100.00%	
SECTOR D																	
ARMADO DE TUBERIAL METALICO TUBO CUADRADOL AC ASTM A-500 50x50x4.5MM.; INCLUYE PINTURA	kg	8,008.16	11.85	95,963.20	1,643.10	19,470.79	20.29%	0.00	0.00%	0.00	0.00%	1,643.10	19,470.79	20.29%	6,450.06	76,914.41	79.71%
MONTAJE DE TUBERIAL METALICO TUBO CUADRADOL AC ASTM A-500 50x50x4.5MM.	kg	8,008.16	2.75	22,329.94	1,662.58	5,122.69	23.00%	0.00	0.00%	0.00	0.00%	1,662.58	5,122.69	23.00%	6,255.56	17,147.85	77.00%
ARMADO DE TUBERIAL METALICO TUBO RECTANGULAR AC ASTM A-500 50x75x4.5MM.; INCLUYE PINTURA	kg	4,433.69	11.85	52,359.23	979.40	11,010.63	22.10%	0.00	0.00%	0.00	0.00%	979.40	11,010.63	22.10%	3,463.89	40,928.69	77.90%
MONTAJE DE TUBERIAL METALICO TUBO RECTANGULAR AC ASTM A-500 50x75x4.5MM.	kg	4,433.69	2.75	12,167.65	975.41	2,882.38	22.00%	0.00	0.00%	0.00	0.00%	975.41	2,882.38	22.00%	3,458.26	9,510.27	78.00%
SECTOR E-1																	
ARMADO DE TUBERIAL METALICO TUBO CUADRADOL AC ASTM A-500 50x50x4.5MM.; INCLUYE PINTURA	kg	2,605.77	11.85	30,878.37	628.58	7,453.40	24.14%	0.00	0.00%	0.00	0.00%	628.58	7,453.40	24.14%	1,976.79	23,424.97	75.86%
MONTAJE DE TUBERIAL METALICO TUBO CUADRADOL AC ASTM A-500 50x50x4.5MM.	kg	2,605.77	2.75	7,165.07	0.00	0.00	0.00%	0.00	0.00%	0.00	0.00%	0.00	0.00	0.00%	7,165.07	100.00%	
ARMADO DE TUBERIAL METALICO TUBO RECTANGULAR AC ASTM A-500 50x75x4.5MM.; INCLUYE PINTURA	kg	1,537.35	11.85	18,217.60	394.58	4,320.04	23.71%	0.00	0.00%	0.00	0.00%	394.58	4,320.04	23.71%	1,172.79	13,897.56	76.29%
MONTAJE DE TUBERIAL METALICO TUBO RECTANGULAR AC ASTM A-500 50x75x4.5MM.	kg	1,537.35	2.75	4,227.71	0.00	0.00	0.00%	0.00	0.00%	0.00	0.00%	0.00	0.00	0.00%	4,227.71	100.00%	
SECTOR E-2																	
ARMADO DE TUBERIAL METALICO TUBO CUADRADOL AC ASTM A-500 50x50x4.5MM.; INCLUYE PINTURA	kg	1,033.26	11.85	12,481.13	245.21	2,865.74	23.20%	0.00	0.00%	0.00	0.00%	245.21	2,865.74	23.20%	808.05	9,615.39	76.72%
MONTAJE DE TUBERIAL METALICO TUBO CUADRADOL AC ASTM A-500 50x50x4.5MM.	kg	1,033.26	2.75	2,868.47	0.00	0.00	0.00%	0.00	0.00%	0.00	0.00%	0.00	0.00	0.00%	2,868.47	100.00%	
ARMADO DE TUBERIAL METALICO TUBO RECTANGULAR AC ASTM A-500 50x75x4.5MM.; INCLUYE PINTURA	kg	539.26	11.85	6,354.68	125.00	1,481.26	23.31%	0.00	0.00%	0.00	0.00%	125.00	1,481.26	23.31%	411.20	4,834.48	78.95%
MONTAJE DE TUBERIAL METALICO TUBO RECTANGULAR AC ASTM A-500 50x75x4.5MM.	kg	539.26	2.75	1,474.72	0.00	0.00	0.00%	0.00	0.00%	0.00	0.00%	0.00	0.00	0.00%	1,474.72	100.00%	
SECTOR E-3																	
ARMADO DE TUBERIAL METALICO TUBO CUADRADOL AC ASTM A-500 50x50x4.5MM.; INCLUYE PINTURA	kg	8,058.16	11.85	95,963.20	1,945.00	23,048.25	24.02%	0.00	0.00%	0.00	0.00%	1,945.00	23,048.25	24.02%	6,153.18	77,914.95	75.99%

VALORIZACION PRINCIPAL N° 12 - ESTRUCTURAS
MES: JUNIO 2021 (01.06.2021 AL 30.06.2021)

"MEJORAMIENTO Y AMPLIACION DE LA CAPACIDAD RESOLUTIVA DE LOS SERVICIOS DE SALUD DEL ESTABLECIMIENTO DE SALUD SAN LORENZO- RED DE SALUD DATEM, DISTRITO DE BARRANCA, PROVINCIA DE DATEM DEL MARAÑON, DEPARTAMENTO DE LORETO"

: GOBIERNO REGIONAL DE LORETO
 : DISTRITO BARRANCA - PROVINCIA DE DATEM DEL MARAÑON - REGION LORETO
 : CONSORCIO RENACER LORETANO
 : JUNIO - 2021
 : ING. ROBERTO CARLOS FLORES VILLANUEVA, Reg. CIP N° 80649
 : CONSORCIO SUPERVISOR SAN LORENZO / ING. WALTER ARTURO DEL CASTILLO RUIZ, Reg. CIP N° 21671

: 964 DIAS CALENDARIOS
 : 18 DE FEBRERO DEL 2020
 : 03 DE OCTUBRE DEL 2021
 : 22 DE AGOSTO DEL 2020
 : 03 DE OCTUBRE DEL 2021
 : 08 DE OCTUBRE DEL 2021
 : 98,267,698.51
 : 98,267,698.51
 : POR CONTRATA (SUMA ALZADA)
 : 31 AL 31 DE DICIEMBRE DE 2020
 : 01 AL 31 DE MARZO DEL 2021
 : 22 DE MARZO DEL 2021
 : 02 DE ENERO DEL 2022

PLAZO DE EJECUCIÓN CONTRACTUAL
 FECHA DE INICIO CONTRACTUAL
 FECHA DE TERMINO CONTRACTUAL
 FECHA DE INICIO DE OBRA
 TERMINO CON AMPLIACION DE PLAZO EXCEPCIONAL
 PRESUPUESTO BASE (CON IGV)
 PRESUPUESTO CONTRATADO (CON IGV)
 MODALIDAD
 FECHA DE PARALIZACIÓN DE OBRA
 FECHA DE SUSPENSIÓN DE PLAZO
 FECHA DE RENICIO DE OBRA
 FECHA DE TERMINO

: MEJORAMIENTO Y AMPLIACION DE LA CAPACIDAD RESOLUTIVA DE LOS SERVICIOS DE SALUD DEL ESTABLECIMIENTO DE SALUD SAN LORENZO- RED DE SALUD DATEM, DISTRITO DE BARRANCA, PROVINCIA DE DATEM DEL MARAÑON, DEPARTAMENTO DE LORETO
 : GOBIERNO REGIONAL DE LORETO
 : DISTRITO BARRANCA - PROVINCIA DE DATEM DEL MARAÑON - REGION LORETO
 : CONSORCIO RENACER LORETANO
 : JUNIO - 2021
 : ING. ROBERTO CARLOS FLORES VILLANUEVA, Reg. CIP N° 80649
 : CONSORCIO SUPERVISOR SAN LORENZO / ING. WALTER ARTURO DEL CASTILLO RUIZ, Reg. CIP N° 21671

DESCRIPCION	PRESUPUESTO ACUMULADO			ACUM. ANTERIOR		ACTUAL		ACUM. ACTUAL		SALDOS		
	UNID	METRADO	PRECIO	PARCIAL	SI	%	METRADO	SI	%	METRADO	SI	%
ARMADO DE CORREA METALICA TUBO RECTANGULAR LAC ASTM A-500 50x100x4.5MM. ; INCLUYE PINTURA.	kg	6,271.34	11.85	74,915.38	1,630.55	26.00%	0.00	19,322.00	26.00%	15,322.00	4,549.38	74.00%
MONTAJE DE CORREA METALICA TUBO RECTANGULAR LAC ASTM A-500 50x100x4.5MM.	kg	6,271.34	2.75	17,245.19	0.00	0.00%	0.00	0.00	0.00%	17,245.19	100.00%	
SECTOR E-2				39,380.55								
ARMADO DE CORREA METALICA TUBO RECTANGULAR LAC ASTM A-500 50x100x4.5MM. ; INCLUYE PINTURA.	kg	2,697.30	11.85	31,953.01	698.93	24.80%	0.00	7,928.83	24.80%	698.93	2,029.37	75.20%
MONTAJE DE CORREA METALICA TUBO RECTANGULAR LAC ASTM A-500 50x100x4.5MM.	kg	2,697.30	2.75	7,417.58	0.00	0.00%	0.00	0.00	0.00%	7,417.58	100.00%	
SECTOR E-3				69,465.93								
ARMADO DE CORREA METALICA TUBO RECTANGULAR LAC ASTM A-500 50x100x4.5MM. ; INCLUYE PINTURA.	kg	4,757.94	11.85	56,381.50	1,109.00	25.20%	0.00	14,208.16	25.20%	1,590.00	3,558.94	74.80%
MONTAJE DE CORREA METALICA TUBO RECTANGULAR LAC ASTM A-500 50x100x4.5MM.	kg	4,757.94	2.75	13,061.34	0.00	0.00%	0.00	0.00	0.00%	0.00	4,757.94	100.00%
SECTOR E-4				34,129.84								
ARMADO DE CORREA METALICA TUBO RECTANGULAR LAC ASTM A-500 50x100x4.5MM. ; INCLUYE PINTURA.	kg	2,337.06	11.85	27,701.27	588.79	25.10%	0.00	6,953.02	25.10%	588.75	1,550.91	74.90%
MONTAJE DE CORREA METALICA TUBO RECTANGULAR LAC ASTM A-500 50x100x4.5MM.	kg	2,337.06	2.75	6,428.57	0.00	0.00%	0.00	0.00	0.00%	0.00	2,337.06	100.00%
SECTOR F-1				69,489.89								
ARMADO DE CORREA METALICA TUBO RECTANGULAR LAC ASTM A-500 50x100x4.5MM. ; INCLUYE PINTURA.	kg	4,758.91	11.85	56,393.08	1,204.00	25.30%	0.00	14,267.45	25.30%	1,204.00	3,554.91	74.70%
MONTAJE DE CORREA METALICA TUBO RECTANGULAR LAC ASTM A-500 50x100x4.5MM.	kg	4,758.91	2.75	13,097.00	0.00	0.00%	0.00	0.00	0.00%	0.00	4,758.91	100.00%
SECTOR F-2				22,576.17								
ARMADO DE CORREA METALICA TUBO RECTANGULAR LAC ASTM A-500 50x100x4.5MM. ; INCLUYE PINTURA.	kg	1,546.45	11.85	18,325.43	0.00	0.00%	0.00	0.00	0.00%	0.00	1,546.45	100.00%
MONTAJE DE CORREA METALICA TUBO RECTANGULAR LAC ASTM A-500 50x100x4.5MM.	kg	1,546.45	2.75	4,252.74	0.00	0.00%	0.00	0.00	0.00%	0.00	1,546.45	100.00%
ARRIOSTRE DE TIJERALES				60,844.69								
SECTOR A-1				7,494.90								
ARRIOSTRE METALICO DE ACERO LISO DE Ø1/2"; INCLUYE PINTURA	m	743.95	10.08	7,494.90	185.56	22.40%	0.00	1,678.88	22.40%	185.56	5,816.11	77.60%
SECTOR A-2				867.85								
ARRIOSTRE METALICO DE ACERO LISO DE Ø1/2"; INCLUYE PINTURA	m	85.80	10.08	867.85	20.97	24.50%	0.00	211.40	24.50%	20.97	64.63	75.50%
SECTOR B-1				4,729.46								
ARRIOSTRE METALICO DE ACERO LISO DE Ø1/2"; INCLUYE PINTURA	m	468.30	10.08	4,729.46	115.44	24.65%	0.00	1,163.59	24.65%	115.44	3,565.87	75.35%
SECTOR B-2				24,227.78								
ARRIOSTRE METALICO DE ACERO LISO DE Ø1/2"; INCLUYE PINTURA	m	2,493.95	10.08	24,227.78	593.68	24.70%	0.00	5,884.26	24.70%	593.68	18,343.52	75.30%
SECTOR C-1				3,918.90								
ARRIOSTRE METALICO DE ACERO LISO DE Ø1/2"; INCLUYE PINTURA	m	388.76	10.08	3,918.90	89.42	23.00%	0.00	901.35	23.00%	89.42	3,017.55	77.00%
SECTOR C-2				2,338.06								
ARRIOSTRE METALICO DE ACERO LISO DE Ø1/2"; INCLUYE PINTURA	m	231.95	10.08	2,338.06	58.22	25.15%	0.00	586.85	25.15%	58.22	1,751.20	74.85%
SECTOR C-3				519.65								
ARRIOSTRE METALICO DE ACERO LISO DE Ø1/2"; INCLUYE PINTURA	m	50.80	10.08	519.65	12.35	24.40%	0.00	124.45	24.40%	12.35	385.60	75.60%
SECTOR D				5,329.73								
ARRIOSTRE METALICO DE ACERO LISO DE Ø1/2"; INCLUYE PINTURA	m	527.85	10.08	5,329.73	118.24	22.40%	0.00	1,191.84	22.40%	118.24	4,091.61	77.60%
SECTOR E-1				2,497.82								
ARRIOSTRE METALICO DE ACERO LISO DE Ø1/2"; INCLUYE PINTURA	m	247.60	10.08	2,497.82	0.00	0.00%	0.00	0.00	0.00%	0.00	2,497.82	100.00%
SECTOR E-2				1,032.19								
ARRIOSTRE METALICO DE ACERO LISO DE Ø1/2"; INCLUYE PINTURA	m	102.40	10.08	1,032.19	0.00	0.00%	0.00	0.00	0.00%	0.00	1,032.19	100.00%
SECTOR E-3				2,265.98								
ARRIOSTRE METALICO DE ACERO LISO DE Ø1/2"; INCLUYE PINTURA	m	224.80	10.08	2,265.98	0.00	0.00%	0.00	0.00	0.00%	0.00	2,265.98	100.00%
SECTOR E-4				774.14								
ARRIOSTRE METALICO DE ACERO LISO DE Ø1/2"; INCLUYE PINTURA	m	76.80	10.08	774.14	0.00	0.00%	0.00	0.00	0.00%	0.00	76.80	100.00%
SECTOR F-1				3,624.77								
ARRIOSTRE METALICO DE ACERO LISO DE Ø1/2"; INCLUYE PINTURA	m	359.60	10.08	3,624.77	68.10	24.50%	0.00	588.07	24.50%	68.10	2,715.50	75.50%

81,852

VALORIZACION PRINCIPAL N° 12 - ESTRUCTURAS
MES: JUNIO 2021 (01.06.2021 AL 30.06.2021)

"MEJORAMIENTO Y AMPLIACIÓN DE LA CAPACIDAD RESOLUTIVA DE LOS SERVICIOS DE SALUD DEL ESTABLECIMIENTO DE SALUD SAN LORENZO- RED DE SALUD DATEM, DISTRITO DE BARRANCA, PROVINCIA DE BARRANCA, DEPARTAMENTO DE LORETO"

GOBIERNO REGIONAL DE LORETO
DISTRITO BARRANCA - PROVINCIA DE BARRANCA - REGION LORETO
CONSORCIO REMACER LORETO
JUNIO - 2021

ING. ROBERTO CARLOS FLORES VILLANUEVA, Reg. CIP N° 60649
CONSORCIO SUPERVISOR SAN LORENZO / ING. WALTER ARTURO DEL CASTILLO RUIZ, Reg. CIP N° 20371

PLAZO DE EJECUCIÓN CONTRACTUAL : 594 DIAS CALENDARIOS
FECHA DE INICIO CONTRACTUAL : 18 DE FEBRERO DEL 2020
FECHA DE TERMINO CONTRACTUAL : 03 DE OCTUBRE DEL 2021
FECHA DE INICIO DE OBRA : 22 DE AGOSTO DEL 2020
FECHA DE REMICIO DE OBRA : 01 DE OCTUBRE DEL 2021
PRESUPUESTO BASE (CON IGV) : 96,257,886.51
PRESUPUESTO CONTRATADO (CON IGV) : 96,257,886.51
MODALIDAD : POR CONTRATA (SUJETA ALZADA)
FECHA DE PARALIZACIÓN DE OBRA : 31 AL 31 DE ENERO DEL 2021
FECHA DE SUSPENSIÓN DE PLAZO : 01 AL 31 DE MARZO DEL 2021
FECHA DE RENICIO DE OBRA : 22 DE MARZO DEL 2020
FECHA DE TERMINO : 02 DE ENERO DEL 2022

SECTOR	DESCRIPCIÓN	UNID	PRESUPUESTO		PRECIO	ACUMULADO	PARCIAL
			METRADO	PRECIO			
SECTOR F-2	ARMADO METALICO DE ACERO USO DE Ø1/2"; INCLUYE PINTURA	m	124.60	10.08	1,255.97	1,255.97	1,255.97
SECTOR A-1	ARMADO DE TIERRAL METALICO TUBO RECTANGULAR LAC ASTM A-500 50x75x4 SMM.; INCLUYE PINTURA	kg	3,021.77	11.66	35,217.20	35,217.20	140,227.20
	MONTAJE DE TIERRAL METALICO TUBO RECTANGULAR LAC ASTM A-500 50x75x4 SMM.	kg	3,021.77	2.75	8,310.87	8,310.87	10,784.87
	ARMADO DE CORREA METALICO TUBO RECTANGULAR LAC ASTM A-500 25x50x4 SMM.; INCLUYE PINTURA	kg	5,682.84	11.65	67,341.55	67,341.55	174,145.55
	MONTAJE DE CORREA METALICO TUBO RECTANGULAR LAC ASTM A-500 25x50x4 SMM.	kg	5,682.84	2.75	15,627.81	15,627.81	19,255.66
SECTOR B-1	ARMADO DE TIERRAL METALICO TUBO RECTANGULAR LAC ASTM A-500 50x75x4 SMM.; INCLUYE PINTURA	kg	404.19	11.65	4,710.65	4,710.65	17,436.64
	MONTAJE DE TIERRAL METALICO TUBO RECTANGULAR LAC ASTM A-500 50x75x4 SMM.	kg	404.19	2.75	1,111.52	1,111.52	1,111.52
	ARMADO DE CORREA METALICO TUBO RECTANGULAR LAC ASTM A-500 25x50x4 SMM.; INCLUYE PINTURA	kg	788.58	11.65	9,166.52	9,166.52	9,166.52
	MONTAJE DE CORREA METALICO TUBO RECTANGULAR LAC ASTM A-500 25x50x4 SMM.	kg	788.58	2.75	2,171.35	2,171.35	2,171.35
SECTOR B-2	ARMADO DE TIERRAL METALICO TUBO RECTANGULAR LAC ASTM A-500 50x75x4 SMM.; INCLUYE PINTURA	kg	343.14	11.65	3,992.21	3,992.21	17,942.69
	MONTAJE DE TIERRAL METALICO TUBO RECTANGULAR LAC ASTM A-500 50x75x4 SMM.	kg	343.14	2.75	943.64	943.64	943.64
	ARMADO DE CORREA METALICO TUBO RECTANGULAR LAC ASTM A-500 25x50x4 SMM.; INCLUYE PINTURA	kg	885.77	11.65	10,308.37	10,308.37	10,308.37
	MONTAJE DE CORREA METALICO TUBO RECTANGULAR LAC ASTM A-500 25x50x4 SMM.	kg	885.77	2.75	2,435.87	2,435.87	2,435.87
SECTOR C-2	ARMADO DE TIERRAL METALICO TUBO RECTANGULAR LAC ASTM A-500 50x75x4 SMM.; INCLUYE PINTURA	kg	515.31	11.65	5,998.21	5,998.21	16,559.36
	MONTAJE DE TIERRAL METALICO TUBO RECTANGULAR LAC ASTM A-500 50x75x4 SMM.	kg	515.31	2.75	1,419.85	1,419.85	1,419.85
	ARMADO DE CORREA METALICO TUBO RECTANGULAR LAC ASTM A-500 25x50x4 SMM.; INCLUYE PINTURA	kg	645.29	11.65	7,506.63	7,506.63	7,506.63
	MONTAJE DE CORREA METALICO TUBO RECTANGULAR LAC ASTM A-500 25x50x4 SMM.	kg	645.29	2.75	1,774.55	1,774.55	1,774.55
SECTOR D	ARMADO DE TIERRAL METALICO TUBO RECTANGULAR LAC ASTM A-500 50x75x4 SMM.; INCLUYE PINTURA	kg	444.49	11.65	5,182.21	5,182.21	13,145.84
	MONTAJE DE TIERRAL METALICO TUBO RECTANGULAR LAC ASTM A-500 50x75x4 SMM.	kg	444.49	2.75	1,222.35	1,222.35	1,222.35
	ARMADO DE CORREA METALICO TUBO RECTANGULAR LAC ASTM A-500 25x50x4 SMM.; INCLUYE PINTURA	kg	455.91	11.65	5,307.53	5,307.53	5,307.53
	MONTAJE DE CORREA METALICO TUBO RECTANGULAR LAC ASTM A-500 25x50x4 SMM.	kg	455.91	2.75	1,253.75	1,253.75	1,253.75
SECTOR E-1	ARMADO DE TIERRAL METALICO TUBO RECTANGULAR LAC ASTM A-500 50x75x4 SMM.; INCLUYE PINTURA	kg	565.50	11.65	6,581.97	6,581.97	20,919.20
	MONTAJE DE TIERRAL METALICO TUBO RECTANGULAR LAC ASTM A-500 50x75x4 SMM.	kg	565.50	2.75	1,558.10	1,558.10	1,558.10
	ARMADO DE CORREA METALICO TUBO RECTANGULAR LAC ASTM A-500 25x50x4 SMM.; INCLUYE PINTURA	kg	689.74	11.65	8,030.42	8,030.42	8,030.42
	MONTAJE DE CORREA METALICO TUBO RECTANGULAR LAC ASTM A-500 25x50x4 SMM.	kg	689.74	2.75	1,851.75	1,851.75	1,851.75
ESTRUCTURA EN TECHOS VOLADIZOS (COBERTURA LIVIANA)							
SECTOR A-1	ARMADO DE TECHO METALICO TUBO RECTANGULAR LAC ASTM A-500 50x100x4 SMM.; INCLUYE PINTURA	kg	7,679.58	11.85	91,003.02	91,003.02	91,003.02
	MONTAJE DE TECHO METALICO TUBO RECTANGULAR LAC ASTM A-500 50x100x4 SMM.	kg	7,679.58	2.75	21,118.65	21,118.65	21,118.65
	SISTEMA DE FIACION EN TECHO VOLADIZO (TEMPLAADORES + CABLE DE ACERO + ELEMENTOS DE FIACION)	und	104.00	135.95	14,138.80	14,138.80	14,138.80
SECTOR A-2	ARMADO DE TECHO METALICO TUBO RECTANGULAR LAC ASTM A-500 50x100x4 SMM.; INCLUYE PINTURA	kg	656.10	11.65	7,774.79	7,774.79	7,774.79
	MONTAJE DE TECHO METALICO TUBO RECTANGULAR LAC ASTM A-500 50x100x4 SMM.	kg	656.10	2.75	1,804.28	1,804.28	1,804.28
	SISTEMA DE FIACION EN TECHO VOLADIZO (TEMPLAADORES + CABLE DE ACERO + ELEMENTOS DE FIACION)	und	13.00	135.95	1,767.35	1,767.35	1,767.35
SECTOR B-1	ARMADO DE TECHO METALICO TUBO RECTANGULAR LAC ASTM A-500 50x100x4 SMM.; INCLUYE PINTURA	kg	875.05	11.85	10,369.51	10,369.51	10,369.51

ACUM. ANTERIOR	SI	%	ACTUAL		%	ACUM. ACTUAL		%	SALDOS		
			METRADO	SI		METRADO	SI		METRADO	SI	%
0.00	0.00	0.00%	0.00	0.00	0.00%	0.00	0.00	0.00%	124.60	1,255.97	100.00%
980.44	11,618.24	26.00%	0.00	0.00	0.00%	11,618.24	25.00%	0.00%	2,941.33	34,854.73	75.00%
949.07	2,609.84	24.20%	0.00	0.00	0.00%	2,609.84	24.20%	0.00%	2,972.70	8,174.93	75.80%
1,307.05	15,488.58	23.00%	0.00	0.00	0.00%	15,488.58	23.00%	0.00%	4,375.70	51,853.07	77.00%
1,250.22	3,438.12	22.00%	0.00	0.00	0.00%	3,438.12	22.00%	0.00%	4,432.62	12,169.69	78.00%
88.92	1,053.72	22.00%	0.00	0.00	0.00%	1,053.72	22.00%	0.00%	3,152.27	3,753.93	78.00%
85.69	235.64	21.20%	0.00	0.00	0.00%	235.64	21.20%	0.00%	318.50	875.86	78.80%
173.71	2,058.44	22.00%	0.00	0.00	0.00%	2,058.44	22.00%	0.00%	615.87	7,298.09	78.00%
167.39	460.33	21.20%	0.00	0.00	0.00%	460.33	21.20%	0.00%	522.19	1,711.02	78.60%
84.07	956.22	24.50%	0.00	0.00	0.00%	956.22	24.50%	0.00%	259.07	3,039.99	75.50%
83.04	228.36	24.20%	0.00	0.00	0.00%	228.36	24.20%	0.00%	265.10	715.28	75.80%
203.73	2,144.17	23.00%	0.00	0.00	0.00%	2,144.17	23.00%	0.00%	692.04	8,032.21	77.00%
202.84	557.81	22.90%	0.00	0.00	0.00%	557.81	22.90%	0.00%	692.93	1,876.06	77.10%
0.00	0.00	0.00%	0.00	0.00	0.00%	0.00	0.00%	0.00%	0.00	0.00	0.00%
0.00	0.00	0.00%	0.00	0.00	0.00%	0.00	0.00%	0.00%	0.00	0.00	0.00%
0.00	0.00	0.00%	0.00	0.00	0.00%	0.00	0.00%	0.00%	0.00	0.00	0.00%
0.00	0.00	0.00%	0.00	0.00	0.00%	0.00	0.00%	0.00%	0.00	0.00	0.00%
108.23	1,258.66	23.90%	0.00	0.00	0.00%	1,258.66	23.90%	0.00%	338.26	4,003.34	76.10%
98.23	270.14	22.10%	0.00	0.00	0.00%	270.14	22.10%	0.00%	346.26	952.21	77.50%
104.86	1,242.58	23.00%	0.00	0.00	0.00%	1,242.58	23.00%	0.00%	351.05	4,159.95	77.00%
96.65	265.80	21.20%	0.00	0.00	0.00%	265.80	21.20%	0.00%	359.20	867.96	78.80%
0.00	0.00	0.00%	0.00	0.00	0.00%	0.00	0.00%	0.00%	0.00	0.00	0.00%
0.00	0.00	0.00%	0.00	0.00	0.00%	0.00	0.00%	0.00%	0.00	0.00	0.00%
0.00	0.00	0.00%	0.00	0.00	0.00%	0.00	0.00%	0.00%	0.00	0.00	0.00%
0.00	0.00	0.00%	0.00	0.00	0.00%	0.00	0.00%	0.00%	0.00	0.00	0.00%
0.00	0.00	0.00%	0.00	0.00	0.00%	0.00	0.00%	0.00%	0.00	0.00	0.00%
1,919.50	22,750.76	25.00%	0.00	0.00	0.00%	22,750.76	25.00%	0.00%	5,759.69	68,232.27	75.00%
1,881.50	5,174.12	24.50%	0.00	0.00	0.00%	5,174.12	24.50%	0.00%	5,798.09	15,944.73	75.50%
23.62	3,251.92	23.00%	0.00	0.00	0.00%	3,251.92	23.00%	0.00%	60.00	10,888.68	77.00%
166.65	1,974.69	25.40%	0.00	0.00	0.00%	1,974.69	25.40%	0.00%	489.45	5,793.99	74.60%
158.12	434.83	24.10%	0.00	0.00	0.00%	434.83	24.10%	0.00%	497.96	1,359.45	75.00%
3.15	427.70	24.20%	0.00	0.00	0.00%	427.70	24.20%	0.00%	9.85	1,339.65	75.80%
168.76	1,999.84	25.00%	0.00	0.00	0.00%	1,999.84	25.00%	0.00%	509.29	5,799.24	75.00%

10-832

VALORIZACION PRINCIPAL N° 12 - ESTRUCTURAS
MES: JUNIO 2021 (01.06.2021 AL 30.06.2021)

"MEJORAMIENTO Y AMPLIACIÓN DE LA CAPACIDAD RESOLUTIVA DE LOS SERVICIOS DE SALUD DEL ESTABLECIMIENTO DE SALUD SAN LORENZO- RED DE SALUD DAYEM, DISTRITO DE BARRANCA, PROVINCIA DE DATEM DEL MARAÑÓN, DEPARTAMENTO DE LORETO"

g : GOBIERNO REGIONAL DE LORETO
 h : DISTRITO BARRANCA - PROVINCIA DE DATEM DEL MARAÑÓN - REGION LORETO
 i : CONSORCIO REMACER LORETANO
 j : JUNIO - 2021
 k : ING. ROBERTO CARLOS FLORES VILLANUEVA, Reg. CIP N° 86549
 l : CONSORCIO SUPERVISOR SAN LORENZO / ING. WALTER ARTURO DEL CASTILLO RUIZ, Reg. CIP N° 21671

PLAZO DE EJECUCIÓN CONTRACTUAL : 594 DIAS CALENDARIOS
 FECHA DE INICIO CONTRACTUAL : 18 DE FEBRERO DEL 2020
 FECHA DE TERMINO CONTRACTUAL : 03 DE OCTUBRE DEL 2021
 FECHA DE INICIO DE OBRA : 22 DE ABRIL DEL 2020
 FECHA DE TERMINO DE OBRA : 03 DE OCTUBRE DEL 2021
 TERMINO CON AMPLIACION DE PLAZO EXCEPCIONAL : 03.05.2021
 PRESUPUESTO BASE (CON IVA) : 90.257.694,91
 MODALIDAD : POR CONTRATA (SUJETA ALZADA)
 FECHA DE PARALIZACIÓN DE OBRA : 31 AL 31 DE DICIEMBRE DE 2020
 FECHA DE SUSPENSIÓN DE PLAZO : 01 AL 21 DE MARZO DEL 2021
 FECHA DE REINICIO DE OBRA : 22 DE MARZO DEL 2020
 FECHA DE TERMINO : 02 DE ENERO DEL 2022

DESCRIPCIÓN	PRESUPUESTO			ACUM. ANTERIOR		ACTUAL		ACUM. ACTUAL		SALDOS	
	UNID.	METRADO	PRECIO	METRADO	%	METRADO	%	METRADO	%	METRADO	%
ANCLAE METALICO PL. 100x100x4.5MM. + ANCLAE DE ACERO CORRUGADO Ø1/8"	und	42.00	50.88	0.00	0.00%	0.00	0.00%	0.00	0.00%	42.00	100.00%
SECTOR F-1											
ANCLAE METALICO PERIL " 2"x2"x3/8" + PERNOS DE EXPANSION Ø1/2" x 2 1/2"	und	48.00	45.14	11.09	23.10%	0.00	0.00%	11.09	23.10%	36.91	76.90%
ANCLAE METALICO PL. 100x100x4.5MM. + ANCLAE DE ACERO CORRUGADO Ø1/8"	und	96.00	50.88	22.27	23.20%	0.00	0.00%	22.27	23.20%	73.73	76.80%
SECTOR F-2											
ANCLAE METALICO PERIL " 2"x2"x3/8" + PERNOS DE EXPANSION Ø1/2" x 2 1/2"	und	22.00	45.14	0.00	0.00%	0.00	0.00%	0.00	0.00%	22.00	100.00%
ANCLAE METALICO PL. 100x100x4.5MM. + ANCLAE DE ACERO CORRUGADO Ø1/8"	und	31.00	50.88	0.00	0.00%	0.00	0.00%	0.00	0.00%	31.00	100.00%
VIADOS											
JUNTAS											
JUNTA DE DILATACION EN POS E= 1/2" CON TECNOPOR	m	7,391.47	2.88	0.00	0.00%	0.00	0.00%	0.00	0.00%	7,391.47	100.00%
JUNTA DE DILATACION EN POS E= 1/2" CON TECNOPOR + SELLADO CON MATERIAL ELASTOMERICO	m	8,046.37	5.50	0.00	0.00%	0.00	0.00%	0.00	0.00%	8,046.37	100.00%
OBRAS EXTERIORES											
MOVIMIENTO DE TIERRA											
EXCAVACION MASIVA CON MAQUINARIA	m3	1,316.59	0.00	368.85	28.03%	0.00	0.00%	368.85	28.03%	927.74	70.47%
EXCAVACION SIMPLE MANUAL	m3	4.16	37.27	0.00	0.00%	0.00	0.00%	0.00	0.00%	4.16	100.00%
CORTES											
CORTE DE MATERIAL A NIVEL DE SUBRASANTE	m3	966.50	7.25	233.52	24.16%	0.00	0.00%	233.52	24.16%	673.00	74.24%
CONFORMACION Y COMPACTADO DE SUBRASANTE	m2	2,630.21	3.29	0.00	0.00%	0.00	0.00%	0.00	0.00%	2,630.21	100.00%
RELLENOS											
RELLENO COMPACTADO CON MATERIAL PROPIO	m3	402.69	36.89	56.36	14.02%	0.00	0.00%	56.36	14.02%	345.73	85.98%
RELLENO COMPACTADO CON MATERIAL DE PRESTAMO	m3	352.46	46.96	0.00	0.00%	0.00	0.00%	0.00	0.00%	352.46	100.00%
NIVELACION INTERIOR Y APISONADO											
NIVELACION INTERIOR Y APISONADO INTERIOR	m2	2,630.21	10.31	0.00	0.00%	0.00	0.00%	0.00	0.00%	2,630.21	100.00%
BASE GRANULAR											
BASE GRANULAR E=20 CM. (CON EQUIPO)	m2	260.46	34.44	0.00	0.00%	0.00	0.00%	0.00	0.00%	260.46	100.00%
BASE GRANULAR E=20 CM. (CON MAQUINARIA)	m2	2,349.75	31.76	0.00	0.00%	0.00	0.00%	0.00	0.00%	2,349.75	100.00%
ELIMINACION DE MATERIAL EXCEDENTE											
ELIMINACION DE MATERIAL EXCEDENTE C/EQUIPO	m3	2,261.51	20.51	377.25	16.64%	0.00	0.00%	377.25	16.64%	1,884.26	83.46%
OBRAS DE CONCRETO SIMPLE											
CORRIENTES CORRIDOS											
CONCRETO FC-140 KG/CM2 PARA CIMENTOS CORRIDOS	m3	350.32	350.76	106.60	30.42%	0.00	0.00%	106.60	30.42%	244.16	69.58%
SOLIDOS											
CONCRETO FC-100 KG/CM2 PARA SOLADO E=0.10 M.	m2	798.09	30.87	279.25	35.00%	0.00	0.00%	279.25	35.00%	518.84	64.92%
CONCRETO FC-100 KG/CM2 PARA SOLADO E=0.05 M. (MESA DE CIMENTACION)	m2	71.28	24.81	12.24	17.17%	0.00	0.00%	12.24	17.17%	59.04	82.83%
SOBRECRIMENTOS											
CONCRETO FC-175 KG/CM2 / SOBRECIMENTOS	m3	6.75	381.39	2.12	31.41%	0.00	0.00%	2.12	31.41%	4.63	68.59%
CONCRETO FC-175 KG/CM2 / SOBRECIMENTOS	m2	60.69	41.10	7.46	12.28%	0.00	0.00%	7.46	12.28%	53.23	87.72%
BASES DE CONCRETO											
CONCRETO FC-175 KG/CM2 EN BASE DE CONCRETO	m3	14.58	464.67	0.00	0.00%	0.00	0.00%	0.00	0.00%	14.58	100.00%
CONCRETO FC-175 KG/CM2 EN BASE DE CONCRETO	m2	116.64	42.79	0.00	0.00%	0.00	0.00%	0.00	0.00%	116.64	100.00%
FALSO PISO											
FALSO PISO DE FC-140 KG/CM2 - E=4"	m2	282.33	42.69	0.00	0.00%	0.00	0.00%	0.00	0.00%	282.33	100.00%
OBRAS DE CONCRETO ARMADO											

0-3

VALORIZACION PRINCIPAL N° 12- ESTRUCTURAS
MES: JUNIO 2021 (01.06.2021 AL 30.06.2021)

o : "MEJORAMIENTO Y AMPLIACIÓN DE LA CAPACIDAD RESOLUTIVA DE LOS SERVICIOS DE SALUD DEL ESTABLECIMIENTO DE SALUD SAN LORENZO- RED DE SALUD DAIEM, DISTRITO DE BARRANCA, PROVINCIA DE BARRANCA, DEPARTAMENTO DE LORETO"

e : GOBIERNO REGIONAL DE LORETO

f : DISTRITO BARRANCA - PROVINCIA DE DAIEM DEL MARAÑÓN - REGION LORETO

a : CONSORCIO RENACER LORETO

b : JUNIO - 2021

n : ING. ROBERTO CARLOS FLORES VILLANUEVA, Reg. CIP N° 806549

o : CONSORCIO SUPERVISOR SAN LORENZO / ING. WALTER ARTURO DEL CASTILLO RUIZ, Reg. CIP N° 21671

PLAZO DE EJECUCIÓN CONTRACTUAL : 584 DIAS CALENDARIOS

FECHA DE INICIO CONTRACTUAL : 18 DE FEBRERO DEL 2020

FECHA DE TERMINO CONTRACTUAL : 03 DE OCTUBRE DEL 2021

FECHA DE RENICIO DE OBRA : 22 DE AGOSTO DEL 2020

TERMINO CON AMPLIACION DE PLAZO EXCEPCIONAL : 03 DE OCTUBRE DEL 2021

PRESUPUESTO BASE (CON IVA) : 90.287.896.51

MODALIDAD : POR CONTRATA (SUMA ALZADA)

FECHA DE PARALIZACIÓN DE OBRA : 21 AL 31 DE DICIEMBRE DE 2020

FECHA DE SUSPENSIÓN DE PLAZO : 01 AL 31 DE MARZO DEL 2021

FECHA DE RENICIO DE OBRA : 22 DE MARZO DEL 2020

FECHA DE TERMINO : 02 DE ENERO DEL 2022

DESCRIPCION	PRESUPUESTO ACUMULADO			ACUM. ANTERIOR			ACTUAL			ACUM. ACTUAL			SALDOS				
	UNO	METRADO	PRECIO	SI.	%	METRADO	SI.	%	METRADO	SI.	%	METRADO	SI.	%	SI.	%	
																	PARCIAL
ZAPATAS																	
CONCRETO F'c=210 KG/CM2 EN ZAPATAS	m3	160.51	571.60	7.32	4.184.11	4.598%	0.00	0.00%	0.00	0.00%	0.00%	7.32	4.184.11	4.598%	103.19	67.563.00	95.44%
ACEÑO DE REFUERZO F'y=4.200 KG/CM2 EN ZAPATAS	kg	3.238.52	4.58	380.24	1.741.50	11.74%	0.00	0.00%	0.00	0.00%	0.00%	380.24	1.741.50	11.74%	2.652.28	13.090.92	88.26%
VIGAS DE CIMENTACION																	
CONCRETO F'c=210 KG/CM2 EN VIGAS DE CIMENTACION	m3	26.46	571.60	2.32	1.326.11	8.77%	0.00	0.00%	0.00	0.00%	0.00%	2.32	1.326.11	8.77%	24.14	13.706.02	91.23%
ENCOFRADO Y DESENCOFRADO EN VIGAS DE CIMENTACION	m2	179.44	39.54	6.32	326.97	4.64%	0.00	0.00%	0.00	0.00%	0.00%	6.32	326.97	4.64%	171.12	6.708.08	96.36%
ACEÑO DE REFUERZO F'y=4.200 KG/CM2 EN VIGAS DE CIMENTACION	kg	3.956.06	4.63	460.58	2.225.09	13.48%	0.00	0.00%	0.00	0.00%	0.00%	460.58	2.225.09	13.48%	3.065.38	14.335.31	86.52%
MUROS ARMADOS																	
CONCRETO F'c=210 KG/CM2 EN MURO ARMADO	m3	36.69	695.84	0.00	0.00	0.00%	0.00	0.00%	0.00	0.00%	0.00%	0.00	0.00	0.00%	36.69	23.561.12	100.00%
ENCOFRADO Y DESENCOFRADO EN MURO ARMADO	m2	314.32	41.10	0.00	0.00	0.00%	0.00	0.00%	0.00	0.00%	0.00%	0.00	0.00	0.00%	314.32	12.918.55	100.00%
ACEÑO DE REFUERZO F'y=4.200 KG/CM2 EN MURO ARMADO	kg	3.948.96	4.76	0.00	0.00	0.00%	0.00	0.00%	0.00	0.00%	0.00%	0.00	0.00	0.00%	3.948.96	18.757.05	100.00%
SOBRECIMENTOS																	
CONCRETO F'c=175 KG/CM2 SOBRECIMENTOS	m3	157.76	381.39	0.00	0.00	0.00%	0.00	0.00%	0.00	0.00%	0.00%	0.00	0.00	0.00%	157.76	60.168.09	100.00%
ENCOFRADO Y DESENCOFRADO EN SOBRECIMENTOS	m2	2.103.51	41.10	0.00	0.00	0.00%	0.00	0.00%	0.00	0.00%	0.00%	0.00	0.00	0.00%	2.103.51	86.454.26	100.00%
ACEÑO DE REFUERZO F'y=4.200 KG/CM2 EN SOBRECIMENTOS	kg	5.922.73	4.76	0.00	0.00	0.00%	0.00	0.00%	0.00	0.00%	0.00%	0.00	0.00	0.00%	5.922.73	31.603.79	100.00%
COLUMNAS																	
CONCRETO F'c=210 KG/CM2 EN COLUMNAS	m3	49.79	624.21	0.00	0.00	0.00%	0.00	0.00%	0.00	0.00%	0.00%	0.00	0.00	0.00%	49.79	31.079.42	100.00%
ENCOFRADO Y DESENCOFRADO EN COLUMNAS	m2	648.07	44.69	0.00	0.00	0.00%	0.00	0.00%	0.00	0.00%	0.00%	0.00	0.00	0.00%	648.07	28.952.25	100.00%
ACEÑO DE REFUERZO F'y=4.200 KG/CM2 EN COLUMNAS	kg	8.277.95	4.36	0.00	0.00	0.00%	0.00	0.00%	0.00	0.00%	0.00%	0.00	0.00	0.00%	8.277.95	38.091.91	100.00%
COLUMNETAS																	
CONCRETO F'c=175 KG/CM2 EN COLUMNETAS	m3	5.24	429.64	0.00	0.00	0.00%	0.00	0.00%	0.00	0.00%	0.00%	0.00	0.00	0.00%	5.24	2.251.31	100.00%
ENCOFRADO Y DESENCOFRADO EN COLUMNETAS	m2	135.68	42.89	0.00	0.00	0.00%	0.00	0.00%	0.00	0.00%	0.00%	0.00	0.00	0.00%	135.68	5.819.32	100.00%
ACEÑO DE REFUERZO F'y=4.200 KG/CM2 EN COLUMNETAS	kg	784.70	4.76	0.00	0.00	0.00%	0.00	0.00%	0.00	0.00%	0.00%	0.00	0.00	0.00%	784.70	3.735.17	100.00%
PLACAS																	
CONCRETO F'c=280 KG/CM2 EN PLACAS	m3	31.71	624.21	0.00	0.00	0.00%	0.00	0.00%	0.00	0.00%	0.00%	0.00	0.00	0.00%	31.71	19.793.70	100.00%
ENCOFRADO Y DESENCOFRADO EN PLACAS	m2	315.65	42.80	0.00	0.00	0.00%	0.00	0.00%	0.00	0.00%	0.00%	0.00	0.00	0.00%	315.65	13.638.23	100.00%
ACEÑO DE REFUERZO F'y=4.200 KG/CM2 EN PLACAS	kg	4.273.93	4.76	0.00	0.00	0.00%	0.00	0.00%	0.00	0.00%	0.00%	0.00	0.00	0.00%	4.273.93	20.343.91	100.00%
VIGAS																	
CONCRETO F'c=210 KG/CM2 EN VIGAS	m3	52.16	601.84	0.00	0.00	0.00%	0.00	0.00%	0.00	0.00%	0.00%	0.00	0.00	0.00%	52.16	31.391.97	100.00%
ENCOFRADO Y DESENCOFRADO EN VIGAS	m2	374.38	54.40	0.00	0.00	0.00%	0.00	0.00%	0.00	0.00%	0.00%	0.00	0.00	0.00%	374.38	19.590.82	100.00%
ACEÑO DE REFUERZO F'y=4.200 KG/CM2 EN VIGAS	kg	8.077.43	4.76	0.00	0.00	0.00%	0.00	0.00%	0.00	0.00%	0.00%	0.00	0.00	0.00%	8.077.43	31.764.57	100.00%
VIGAS DE CONFIRMAMIENTO																	
CONCRETO F'c=175 KG/CM2 EN VIGAS DE CONFIRMAMIENTO	m3	12.36	429.64	0.00	0.00	0.00%	0.00	0.00%	0.00	0.00%	0.00%	0.00	0.00	0.00%	12.36	5.310.35	100.00%
ENCOFRADO Y DESENCOFRADO EN VIGAS DE CONFIRMAMIENTO	m2	193.10	40.80	0.00	0.00	0.00%	0.00	0.00%	0.00	0.00%	0.00%	0.00	0.00	0.00%	193.10	7.878.48	100.00%
ACEÑO DE REFUERZO F'y=4.200 KG/CM2 EN VIGAS DE CONFIRMAMIENTO	kg	780.39	4.76	0.00	0.00	0.00%	0.00	0.00%	0.00	0.00%	0.00%	0.00	0.00	0.00%	780.39	3.714.66	100.00%
LOSA ALIGERADA, H=0.20 M (EN 1 DIRECCION)																	
CONCRETO F'c=210 KG/CM2 EN LOSA ALIGERADA, H=0.20M. (1 DIRECCION)	m3	37.24	583.53	0.00	0.00	0.00%	0.00	0.00%	0.00	0.00%	0.00%	0.00	0.00	0.00%	37.24	21.730.66	100.00%
ENCOFRADO Y DESENCOFRADO EN LOSA ALIGERADA, H=0.20M. (1 DIRECCION)	m2	460.57	40.79	0.00	0.00	0.00%	0.00	0.00%	0.00	0.00%	0.00%	0.00	0.00	0.00%	460.57	18.706.65	100.00%
ACEÑO DE REFUERZO F'y=4.200 KG/CM2 EN LOSA ALIGERADA	kg	1.334.95	4.76	0.00	0.00	0.00%	0.00	0.00%	0.00	0.00%	0.00%	0.00	0.00	0.00%	1.334.95	6.352.46	100.00%
LADILLO DE ARCILLA PARA TICHOS 15x30x30 CM.	und	3.425.74	2.90	0.00	0.00	0.00%	0.00	0.00%	0.00	0.00%	0.00%	0.00	0.00	0.00%	3.425.74	9.937.35	100.00%
LOSA MACIZA																	
CONCRETO F'c=210 KG/CM2 EN LOSA MACIZA	m3	3.34	605.99	0.00	0.00	0.00%	0.00	0.00%	0.00	0.00%	0.00%	0.00	0.00	0.00%	3.34	2.024.01	100.00%
ENCOFRADO Y DESENCOFRADO EN LOSA MACIZA	m2	17.65	45.88	0.00	0.00	0.00%	0.00	0.00%	0.00	0.00%	0.00%	0.00	0.00	0.00%	17.65	809.78	100.00%
ACEÑO DE REFUERZO F'y=4.200 KG/CM2 EN LOSA MACIZA	kg	205.72	4.63	0.00	0.00	0.00%	0.00	0.00%	0.00	0.00%	0.00%	0.00	0.00	0.00%	205.72	993.63	100.00%

93

VALORIZACION PRINCIPAL N° 12 - ESTRUCTURAS
MES: JUNIO 2021 (01.06.2021 AL 30.06.2021)

MEJORAMIENTO Y AMPLIACION DE LA CAPACIDAD RESOLUTIVA DE LOS SERVICIOS DE SALUD DEL ESTABLECIMIENTO DE SALUD SAN LORENZO- RED DE SALUD DATEM, DISTRITO DE BARRANCA, PROVINCIA DE DATEM DEL MARAÑON, DEPARTAMENTO DE LORETO

GOBIERNO REGIONAL DE LORETO
DISTRITO BARRANCA - PROVINCIA DE DATEM DEL MARAÑON - REGION LORETO
CONSORCIO RENACER LORETANO
JUNIO - 2021
ING. ROBERTO CARLOS FLORES VILLANUEVA, Reg. CIP N° 806549
CONSORCIO SUPERVISOR SAN LORENZO / ING. WALTER ARTURO DEL CASTILLO RUIZ, Reg. CIP N° 21671

594 DIAS CALENDARIOS
19 DE FEBRERO DEL 2020
10 DE OCTUBRE DEL 2021
22 DE AGOSTO DEL 2020
03 DE OCTUBRE DEL 2021
90,357,668.51
90,357,668.51
POR CONTRATA (SUIMA ALZADA)
21 AL 31 DE DICIEMBRE DE 2020
01 AL 31 DE MARZO DEL 2021
22 DE MARZO DEL 2020
02 DE ENERO DEL 2021

PLAZO DE EJECUCION CONTRACTUAL
FECHA DE INICIO CONTRACTUAL
FECHA DE TERMINO CONTRACTUAL
FECHA DE RENICIO DE OBRA
TERMINO CON AMPLIACION DE PLAZO EXCEPCIONAL
PRESUPUESTO BASE (CON IGV)
PRESUPUESTO CONTRATADO (CON IGV)
MODALIDAD
FECHA DE PARALIZACION DE OBRA
FECHA DE SUSPENSION DE PLAZO
FECHA DE RENICIO DE OBRA
FECHA DE TERMINO

MEJORAMIENTO Y AMPLIACION DE LA CAPACIDAD RESOLUTIVA DE LOS SERVICIOS DE SALUD DEL ESTABLECIMIENTO DE SALUD SAN LORENZO- RED DE SALUD DATEM, DISTRITO DE BARRANCA, PROVINCIA DE DATEM DEL MARAÑON, DEPARTAMENTO DE LORETO

GOBIERNO REGIONAL DE LORETO
DISTRITO BARRANCA - PROVINCIA DE DATEM DEL MARAÑON - REGION LORETO
CONSORCIO RENACER LORETANO
JUNIO - 2021
ING. ROBERTO CARLOS FLORES VILLANUEVA, Reg. CIP N° 806549
CONSORCIO SUPERVISOR SAN LORENZO / ING. WALTER ARTURO DEL CASTILLO RUIZ, Reg. CIP N° 21671

DESCRIPCION	PRESUPUESTO ACUMULADO			ACUM. ANTERIOR			ACTUAL			ACUM. ACTUAL			SALDOS		
	UNID	METRADO	PRECIO	SI.	%	METRADO	SI.	%	METRADO	SI.	%	METRADO	SI.	%	
PAVIMENTO RIGIDO															
LOSA DE CONCRETO F'c=210 KG/CM2 CON ADITIVO PLASTIFICANTE, E=0.175 M.	m2	2,340.75	96.69	293,346.84	0.00	0.00%	0.00	0.00%	0.00	0.00%	0.00%	2,340.75	231,696.63	100.00%	
ACERO DE REFUERZO Fy=4,200 KG/CM2, EN PAVIMENTO	kg	9,280.23	5.07	47,050.77	0.00	0.00%	0.00	0.00%	0.00	0.00%	0.00%	9,280.23	47,050.77	100.00%	
ENCORADO Y DESENCORADO DE LOSA DE RODADURA	m2	180.20	48.59	8,780.21	0.00	0.00%	0.00	0.00%	0.00	0.00%	0.00%	180.20	8,780.21	100.00%	
PASADIERES DE ACERO USO Ø 1" EN JUNTA DE DILATACION	kg	934.45	6.39	5,971.16	0.00	0.00%	0.00	0.00%	0.00	0.00%	0.00%	934.45	5,971.16	100.00%	
BARRAS DE UNION DE ACERO CORRUGADO Ø 1/2" EN JUNTA CONTRACCION LONGITUDINAL	kg	316.09	5.22	1,649.89	0.00	0.00%	0.00	0.00%	0.00	0.00%	0.00%	316.09	1,649.89	100.00%	
ESTRUCTURA METALICA				502,539.20											
COLUMNAS				88,944.54											
COLUMNA W 6x9 DE ACERO - LAC ASTM A-36; INC. PINTURA	kg	1,691.35	11.82	22,355.76	0.00	0.00%	0.00	0.00%	0.00	0.00%	0.00%	1,691.35	22,355.76	100.00%	
COLUMNA W 18x66 DE ACERO - LAC ASTM A-36; INC. PINTURA	kg	2,688.00	11.82	31,772.16	0.00	0.00%	0.00	0.00%	0.00	0.00%	0.00%	2,688.00	31,772.16	100.00%	
MONTAJE DE COLUMNAS DE ACERO ASTM A-36	kg	4,579.35	2.61	11,952.10	0.00	0.00%	0.00	0.00%	0.00	0.00%	0.00%	4,579.35	11,952.10	100.00%	
ARMADO DE COLUMNA METALICA TURO CUADRADO LAC ASTM A-500 100x100x6.35MM.; INCLUYE PINTURA	kg	198.20	11.85	2,349.67	0.00	0.00%	0.00	0.00%	0.00	0.00%	0.00%	198.20	2,349.67	100.00%	
MONTAJE DE COLUMNA METALICA TURO CUADRADO LAC ASTM A-500 100x100x6.35MM.	kg	198.20	2.75	549.55	0.00	0.00%	0.00	0.00%	0.00	0.00%	0.00%	198.20	549.55	100.00%	
VIGAS				151,850.81											
VIGA W8x19 DE ACERO - LAC ASTM A-36; INC. PINTURA	kg	3,954.15	11.90	47,054.35	0.00	0.00%	0.00	0.00%	0.00	0.00%	0.00%	3,954.15	47,054.35	100.00%	
VIGA W18x66 DE ACERO - LAC ASTM A-36; INC. PINTURA	kg	6,547.20	11.82	77,387.90	0.00	0.00%	0.00	0.00%	0.00	0.00%	0.00%	6,547.20	77,387.90	100.00%	
MONTAJE DE VIGAS DE ACERO ASTM A-36	kg	10,501.35	2.81	27,638.52	0.00	0.00%	0.00	0.00%	0.00	0.00%	0.00%	10,501.35	27,638.52	100.00%	
VIGAS RECTANGULARES				48,112.48											
ARMADO DE VIGA METALICA TURO RECTANGULAR LAC ASTM A-500 100x250x6.35MM.; INCLUYE PINTURA	kg	845.20	11.85	10,051.76	0.00	0.00%	0.00	0.00%	0.00	0.00%	0.00%	845.20	10,051.76	100.00%	
MONTAJE DE VIGA METALICA TURO RECTANGULAR LAC ASTM A-500 100x250x6.35MM.	kg	845.20	2.75	2,332.65	0.00	0.00%	0.00	0.00%	0.00	0.00%	0.00%	845.20	2,332.65	100.00%	
ARMADO DE VIGA METALICA TURO RECTANGULAR LAC ASTM A-500 100x300x6.35MM.; INCLUYE PINTURA	kg	2,445.45	11.88	29,033.04	0.00	0.00%	0.00	0.00%	0.00	0.00%	0.00%	2,445.45	29,033.04	100.00%	
MONTAJE DE VIGA METALICA TURO RECTANGULAR LAC ASTM A-500 100x300x6.35MM.	kg	2,445.45	2.75	6,724.92	0.00	0.00%	0.00	0.00%	0.00	0.00%	0.00%	2,445.45	6,724.92	100.00%	
TUBERIALES Y RESTICULADOS				7,124.23											
ARMADO DE TUBERIA METALICO TURO CUADRADO LAC ASTM A-500 50x50x4.5MM.; INCLUYE PINTURA	kg	270.90	11.85	3,210.17	0.00	0.00%	0.00	0.00%	0.00	0.00%	0.00%	270.90	3,210.17	100.00%	
MONTAJE DE TUBERIA METALICO TURO CUADRADO LAC ASTM A-500 50x50x4.5MM.	kg	270.90	2.75	744.98	0.00	0.00%	0.00	0.00%	0.00	0.00%	0.00%	270.90	744.98	100.00%	
ARMADO DE TUBERIA METALICO TURO RECTANGULAR LAC ASTM A-500 50x75x4.5MM.; INCLUYE PINTURA	kg	217.06	11.85	2,572.16	0.00	0.00%	0.00	0.00%	0.00	0.00%	0.00%	217.06	2,572.16	100.00%	
MONTAJE DE TUBERIA METALICO TURO RECTANGULAR LAC ASTM A-500 50x75x4.5MM.	kg	217.06	2.75	598.92	0.00	0.00%	0.00	0.00%	0.00	0.00%	0.00%	217.06	598.92	100.00%	
CORREAS Y OTROS				268,235.01											
ARMADO DE CORREA METALICA TURO RECTANGULAR LAC ASTM A-500 50x75x4.5MM.; INCLUYE PINTURA	kg	15,806.78	11.85	187,310.34	0.00	0.00%	0.00	0.00%	0.00	0.00%	0.00%	15,806.78	187,310.34	100.00%	
MONTAJE DE CORREA METALICA TURO RECTANGULAR LAC ASTM A-500 50x75x4.5MM.	kg	15,806.78	2.75	43,668.65	0.00	0.00%	0.00	0.00%	0.00	0.00%	0.00%	15,806.78	43,668.65	100.00%	
ARMADO DE CORREA METALICA TURO RECTANGULAR LAC ASTM A-500 50x50x4.5MM.; INCLUYE PINTURA	kg	1,378.94	11.85	16,340.44	0.00	0.00%	0.00	0.00%	0.00	0.00%	0.00%	1,378.94	16,340.44	100.00%	
MONTAJE DE CORREA METALICA TURO RECTANGULAR LAC ASTM A-500 50x50x4.5MM.	kg	1,378.94	2.75	3,792.09	0.00	0.00%	0.00	0.00%	0.00	0.00%	0.00%	1,378.94	3,792.09	100.00%	
CAVALETOS DE ACERO PREPINTADO PARA DRENAJE PLUVIAL	m	187.20	92.54	17,323.69	0.00	0.00%	0.00	0.00%	0.00	0.00%	0.00%	187.20	17,323.69	100.00%	
ELEMENTOS DE ANCLAJES				18,072.22											
ANCLAJE METALICO P. 19"x12"x1/2" + PERNO DE ANCLAJE DE ACERO USO Ø5/8" x 24"	und	145.00	114.52	16,605.40	0.00	0.00%	0.00	0.00%	0.00	0.00%	0.00%	145.00	16,605.40	100.00%	
ANCLAJE METALICO P. 20"x12"x1/2" + PERNO DE ANCLAJE DE ACERO USO Ø5/8" x 32"	und	6.00	129.56	778.77	0.00	0.00%	0.00	0.00%	0.00	0.00%	0.00%	6.00	778.77	100.00%	
ANCLAJE METALICO P. 8"x6"x1/2" + PERNO DE ANCLAJE DE ACERO USO Ø5/8" x 24"	und	6.00	114.52	697.12	0.00	0.00%	0.00	0.00%	0.00	0.00%	0.00%	6.00	697.12	100.00%	
VARIOS				36,605.93											
JUNTAS Y OTROS				36,895.93											
JUNTAS LONGITUDINALES DE ARTICULACION FORMADO CON TECNOPORT LOSAS E=6mm	m	438.40	2.27	995.17	0.00	0.00%	0.00	0.00%	0.00	0.00%	0.00%	438.40	995.17	100.00%	
JUNTA DE CONTRACCION, RELLENO CON MEZCLA ASFALTICA ASFALTO-ARENA E=6 mm; H=40 mm	m	951.20	2.91	2,797.09	0.00	0.00%	0.00	0.00%	0.00	0.00%	0.00%	951.20	2,797.09	100.00%	
JUNTA DE DILATACION, RELLENO CON MEZCLA ASFALTICA ASFALTO-ARENA E=15 mm; H=40 mm	m	101.10	2.94	297.23	0.00	0.00%	0.00	0.00%	0.00	0.00%	0.00%	101.10	297.23	100.00%	
JUNTA DE CONTRACCION, RELLENO CON MEZCLA ASFALTICA ASFALTO-ARENA E=12 mm; H=25 mm	m	632.75	2.81	1,841.30	0.00	0.00%	0.00	0.00%	0.00	0.00%	0.00%	632.75	1,841.30	100.00%	

VALORIZACION PRINCIPAL N° 12 - ARQUITECTURA
MES: JUNIO 2021 (01.06.2021 AL 30.06.2021)

"MEJORAMIENTO Y AMPLIACIÓN DE LA CAPACIDAD RESOLUTIVA DE LOS SERVICIOS DE SALUD DEL ESTABLECIMIENTO DE SALUD SAN LORENZO- RED DE SALUD DITEM, DISTRITO DE BARRANCA, PROVINCIA DE DATEM DEL MARAÑÓN, DEPARTAMENTO DE LORETO"

o : GOBIERNO REGIONAL DE LORETO
e : DISTRITO BARRANCA - PROVINCIA DE DATEM DEL MARAÑÓN
a : CONSORCIO REMACER LORETANO
s : JUNIO - 2021
e : ING. ROBERTO CARLOS FLORES VILLANUEVA, Reg. CIP N° 80649
n : CONSORCIO SUPERVISOR SAN LORENZO / ING. WALTER ARTURO DEL CASTILLO RUIZ, Reg. CIP N° 21671

PLAZO DE EJECUCIÓN CONTRACTUAL : 584 DIAS CALENDARIOS
FECHA DE INICIO CONTRACTUAL : 18 DE FEBRERO DEL 2020
FECHA DE TERMINO CONTRACTUAL : 03 DE OCTUBRE DEL 2021
TERMINO CON AMPLIACION DE PLAZO EXCEPCIONAL : 03 DE OCTUBRE DEL 2021
PRESUPUESTO BASE (CON IGV) : 96,257,806.51
MODALIDAD : POR CONTRATA (BUENA ALZADA)
FECHA DE PARALIZACIÓN DE OBRA : 21 AL 31 DE DICIEMBRE DE 2020
FECHA DE SUSPENSIÓN DE PLAZO : 01 AL 21 DE MARZO DEL 2021
FECHA DE RENICIO DE OBRA : 22 DE MARZO DEL 2020
FECHA DE TERMINO : 02 DE ENERO DEL 2022

DESCRIPCION	PRESUPUESTO ACUMULADO		ACUM. ANTERIOR		ACTUAL		ACUM. ACTUAL		SALDOS		
	UND	METRAO PRECIO	SI	%	METRAO	SI	METRAO	SI	METRAO	SI	
3 ARQUITECTURA											
1 EDIFICACIONES (SECCIONES)											
1 MUROS Y TABIQUES											
1 MUROS Y TABIQUES DE ALBARRERIA	m2	20,041.43	69.74	0.00%	0.00	0.00	0.00	0.00	0.00	0.00	
1 MUROS DE LADRILLO KING KONG DE ARCILLA (12.5X9X23 CM.) ASENTADO DE SOGA	m2	74.47	508.21	0.00%	0.00	0.00	0.00	0.00	0.00	0.00	
2 MUROS DE LADRILLO KING KONG DE ARCILLA (12.5X9X23 CM.) ASENTADO DE CABEZA	m2	74.47	508.21	0.00%	0.00	0.00	0.00	0.00	0.00	0.00	
1 MUROS CON EL SISTEMA DE CONSTRUCCION EN SECO	m2	151.60	123.98	0.00%	0.00	0.00	0.00	0.00	0.00	0.00	
1 TABIQUE DE SUPLENDO E= 8 MM. (2005 CARA), SIN AISLANTE DE TECNOPOR E= 40 CM.	m2	139.29	131.45	0.00%	0.00	0.00	0.00	0.00	0.00	0.00	
2 TABIQUE DE FIBRABLOCK DE 2-8X1.20 M. - E= 2" (AISLAMIENTO ACUSTICO)	m2	139.29	131.45	0.00%	0.00	0.00	0.00	0.00	0.00	0.00	
1 REVOQUES Y REVESTIMIENTOS											
1 TARRAJEOS	m2	4,800.40	23.00	0.00%	0.00	0.00	0.00	0.00	0.00	0.00	
1 TARRAJEO RAYADO FINIMPIO EN MUROS C/MEZCLA C.A 1:5	m2	110,400.20	23.00	0.00%	0.00	0.00	0.00	0.00	0.00	0.00	
2 TARRAJEO EN MUROS INTERIORES C/MEZCLA C.A 1:5; E= 1.5 CM.	m2	24,500.26	26.23	0.00%	0.00	0.00	0.00	0.00	0.00	0.00	
2 TARRAJEO EN MUROS EXTERIORES C/MEZCLA C.A 1:5; E= 1.5 CM.	m2	643,953.32	26.23	0.00%	0.00	0.00	0.00	0.00	0.00	0.00	
1 TARRAJEO EN MUROS EXTERIORES C/MEZCLA C.A 1:5; E= 1.5 CM.	m2	366,704.31	31.61	0.00%	0.00	0.00	0.00	0.00	0.00	0.00	
1 TARRAJEO EN COLUMNAS C/MEZCLA C.A 1:5; E= 1.5 CM.	m2	169,338.65	37.61	0.00%	0.00	0.00	0.00	0.00	0.00	0.00	
2 TARRAJEO EN VIGAS C/MEZCLA C.A 1:5; E= 1.5 CM.	m2	4,800.40	42.32	0.00%	0.00	0.00	0.00	0.00	0.00	0.00	
1 TARRAJEO EN MUROS DE CONCRETO C/MEZCLA C.A 1:5; E= 1.5 CM.	m2	2,102.62	42.32	0.00%	0.00	0.00	0.00	0.00	0.00	0.00	
1 TARRAJEO EN MUROS DE CONCRETO C/MEZCLA C.A 1:5; E= 1.5 CM.	m2	2,102.62	42.32	0.00%	0.00	0.00	0.00	0.00	0.00	0.00	
1 TARRAJEO CON IMPERMEABILIZANTE C/MEZCLA C.A 1:4; E= 1.5 CM.	m2	6,704.65	35.72	0.00%	0.00	0.00	0.00	0.00	0.00	0.00	
1 SOLAJEADO DE MUROS	m2	1,601.78	10.48	0.00%	0.00	0.00	0.00	0.00	0.00	0.00	
1 SOLAJEADO DE VIGAS	m2	3,705.64	11.80	0.00%	0.00	0.00	0.00	0.00	0.00	0.00	
2 TARRAJEOS ESPECIALES											
1 TARRAJEO DE MURO CON BARBITINA CAPA BASE	m2	79.60	26.25	0.00%	0.00	0.00	0.00	0.00	0.00	0.00	
1 TARRAJEO DE MURO CON BARBITINA CAPA AISLANTE	m2	79.60	121.47	0.00%	0.00	0.00	0.00	0.00	0.00	0.00	
1 TARRAJEO DE MURO CON BARBITINA CAPA FINAL	m2	79.60	26.83	0.00%	0.00	0.00	0.00	0.00	0.00	0.00	
1 TARRAJEO DE VIGA CON BARBITINA CAPA BASE	m2	3.45	33.74	0.00%	0.00	0.00	0.00	0.00	0.00	0.00	
1 TARRAJEO DE VIGA CON BARBITINA CAPA AISLANTE	m2	3.45	126.22	0.00%	0.00	0.00	0.00	0.00	0.00	0.00	
1 TARRAJEO DE VIGA CON BARBITINA CAPA FINAL	m2	3.45	34.32	0.00%	0.00	0.00	0.00	0.00	0.00	0.00	
1 VESTIBULOS, UNIONES Y BRUÑAS											
1 VESTIDURA DE DERRAMES	m	8,768.18	13.86	0.00%	0.00	0.00	0.00	0.00	0.00	0.00	
1 MOLDAJURAS EN UNION DE MUROS Y CIELORRISO	m	2,052.38	14.63	0.00%	0.00	0.00	0.00	0.00	0.00	0.00	
1 BRUÑAS DE 3x1 CM. EN MUROS	m	12,910.60	5.47	0.00%	0.00	0.00	0.00	0.00	0.00	0.00	
FONDO Y PREPARACION EN ESCALERAS											
1 PREPARACION DE DESCANZOS Y GRADAS	m2	1.40	23.09	0.00%	0.00	0.00	0.00	0.00	0.00	0.00	
REVESTIMIENTO Y ENCHAPES											
1 DESCANZOS Y GRADAS CON ACABADO DE PORCELANATO	m2	1.40	91.12	0.00%	0.00	0.00	0.00	0.00	0.00	0.00	
CIELORRISOS											
1 CIELORRISOS CON MEZCLA	m2	4,002.57	52.87	0.00%	0.00	0.00	0.00	0.00	0.00	0.00	
1 CIELORRISO SOLAJEADO	m2	7,697.82	11.60	0.00%	0.00	0.00	0.00	0.00	0.00	0.00	
1 CIELORRISO CON BARBITINA CAPA BASE	m2	26.74	37.48	0.00%	0.00	0.00	0.00	0.00	0.00	0.00	
1 CIELORRISO CON BARBITINA CAPA AISLANTE	m2	26.74	128.21	0.00%	0.00	0.00	0.00	0.00	0.00	0.00	
1 CIELORRISO CON BARBITINA CAPA FINAL	m2	26.74	38.06	0.00%	0.00	0.00	0.00	0.00	0.00	0.00	

CONSORCIO SUPERVISOR SAN LORENZO
Walter Arturo del Castillo Ruiz
JEFE DE SUPERVISION
CIP N° 21671

CONSORCIO REMACER LORETANO
ROBERTO CARLOS FLORES VILLANUEVA
ING. CIVIL
DNI N° 21180016

CONSORCIO REMACER LORETANO
Ing. MENDOZA LUIS ALFREDO
REPRESENTANTE GEREN
DNI N° 21180016

0

VALORIZACION PRINCIPAL N° 12 - ARQUITECTURA
MES: JUNIO 2021 (01.06.2021 AL 30.06.2021)

"MEJORAMIENTO Y AMPLIACIÓN DE LA CAPACIDAD RESOLUTIVA DE LOS SERVICIOS DE SALUD DEL ESTABLECIMIENTO DE SALUD SAN LORENZO - RED DE SALUD DAYEM, DISTRITO DE BARRANCA, PROVINCIA DE DATEM DEL MARAÑÓN, DEPARTAMENTO DE LORETO"

o : GOBIERNO REGIONAL DE LORETO
 r : DISTRITO BARRANCA - PROVINCIA DE DATEM DEL MARAÑÓN
 r : CONSORCIO RENACER LORETANO
 a : JUNIO - 2021
 e : ING. ROBERTO CARLOS FLORES VILLANUEVA, Reg. CIP N° 80649
 n : CONSORCIO SUPERVISOR SAN LORENZO / ING. WALTER ARTURO DEL CASTILLO RUIZ, Reg. CIP N° 21671

PLAZO DE EJECUCIÓN CONTRACTUAL : 594 DÍAS CALENDARIOS
 FECHA DE INICIO CONTRACTUAL : 18 DE FEBRERO DEL 2020
 FECHA DE TÉRMINO CONTRACTUAL : 03 DE OCTUBRE DEL 2021
 TÉRMINO CON AMPLIACIÓN DE PLAZO EXCEPCIONAL : 22 DE AGOSTO DEL 2020
 PRESUPUESTO BASE (CON IGV) : 50,357,806.51
 PRESUPUESTO CONTRATADO (CON IGV) : 50,357,806.51
 MODALIDAD : POR CONTRATA (LIMA ALZADA)
 FECHA DE PARALIZACIÓN DE OBRA : 31 AL 31 DE DICIEMBRE DE 2020
 FECHA DE SUSPENSIÓN DE PLAZO : 01 AL 31 DE MARZO DEL 2021
 FECHA DE RENICIO DE OBRA : 22 DE MARZO DEL 2020
 FECHA DE TÉRMINO : 02 DE ENERO DEL 2022

UNO	DESCRIPCIÓN	PRESUPUESTO ACUMULADO		ACUM. ANTERIOR		ACTUAL		ACUM. ACTUAL		SALDOS	
		UNO	PRECIO	SI	%	SI	%	SI	%	SI	%
		METRADO	PRECIO	METRADO	%	METRADO	%	METRADO	%	SI	%
2	FALSO CIELORRASOS										
1	CIELORRASO CON BILDADO DE FIBRA MINERAL DE 6.00X6.00 M. E=15 MM. CON BORDE REBAMADO Y ACABADO MII	m2	173.35	0.05	0.00%	0.00	0.00%	0.00	0.00%	0.00	0.00%
1	PISOS Y PAVIMENTOS										
1	CONTRAPIESOS										
1	CONTRAPISO DE E= 35MM	m2	25.14	10.61	0.04%	0.00	0.00%	0.00	0.00%	10.61	0.04%
2	PISOS										
1	PISO DE PORCELANATO COLOR CLARO DE 60X60CM.	m2	100.74	6.78	0.03%	0.00	0.00%	0.00	0.00%	6.78	0.03%
2	PISO DE GRES CERAMICO DE 40X40 CM.	m2	92.25	274.21	0.00%	0.00	0.00%	0.00	0.00%	274.21	0.00%
3	PISO DE CEMENTO PULIDO CON ENRIQUECEDOR E=0.50MM.	m2	68.77	1,107.05	0.00%	0.00	0.00%	0.00	0.00%	1,107.05	0.00%
4	PISO DE CEMENTO FROTACHADO Y BIRUJADO	m2	31.49	261.34	0.00%	0.00	0.00%	0.00	0.00%	261.34	0.00%
4	PISO DE CEMENTO PULIDO E IMPERMEABILIZADO	m2	44.87	103.68	0.00%	0.00	0.00%	0.00	0.00%	103.68	0.00%
6	PISO VINILICO FLEXILE E=2 MM.	m2	51.05	2,160.11	0.00%	0.00	0.00%	0.00	0.00%	2,160.11	0.00%
7	PISO VINILICO FLEXIBLE CONDUCTIVO E=2 MM.	m2	174.34	67.66	0.00%	0.00	0.00%	0.00	0.00%	67.66	0.00%
3	VIREDAS Y RAMPA										
1	VEREDA DE CONCRETO F=C= 175KG/CM2 ACABADO FROTACHADO Y BIRUJADO E=0.10M	m2	67.75	2,498.17	0.00%	0.00	0.00%	0.00	0.00%	2,498.17	0.00%
2	RAMPA DE CONCRETO F=C= 175KG/CM2 ACABADO FROTACHADO Y BIRUJADO E=0.10M	m2	68.75	6,249.50	0.00%	0.00	0.00%	0.00	0.00%	6,249.50	0.00%
4	SARDINELES										
1	SARDINEL EN DUCHA REVESTIDO DE TERRAZO PULIDO	m	53.69	4,410.90	0.00%	0.00	0.00%	0.00	0.00%	4,410.90	0.00%
3	ZOCALOS Y CONTRAZOCALOS										
1	ZOCALOS										
1	ZOCALO DE CERAMICO DE 25X40 CM.	m2	62.18	5,761.18	0.00%	0.00	0.00%	0.00	0.00%	5,761.18	0.00%
2	ZOCALO DE VINILICO FLEXIBLE E= 2MM	m2	59.83	3,318.40	0.00%	0.00	0.00%	0.00	0.00%	3,318.40	0.00%
2	CONTRAZOCALOS										
1	CONTRAZOCALO DE PORCELANATO COLOR CLARO H=0.10 M.	m	24.44	3,558.23	0.00%	0.00	0.00%	0.00	0.00%	3,558.23	0.00%
2	CONTRAZOCALO SANITARIO DE VINILICO H=0.10 CM.	m	33.76	848.51	0.00%	0.00	0.00%	0.00	0.00%	848.51	0.00%
3	CONTRAZOCALO VINILICO FLEXIBLE H=0.10 CM.	m	23.94	1,604.32	0.00%	0.00	0.00%	0.00	0.00%	1,604.32	0.00%
4	CONTRAZOCALO SANITARIO DE TERRAZO PULIDO	m	48.98	3,150.81	0.00%	0.00	0.00%	0.00	0.00%	3,150.81	0.00%
5	CONTRAZOCALO DE CEMENTO PULIDO H=10 CM.	m	9.64	1,144.76	0.00%	0.00	0.00%	0.00	0.00%	1,144.76	0.00%
3	CONTRAZOCALO DE CEMENTO PULIDO H=40CM.	m	17.64	1,217.19	0.00%	0.00	0.00%	0.00	0.00%	1,217.19	0.00%
3	CUBIERTAS Y COBERTURAS										
1	CUBIERTAS										
1	SISTEMA DE IMPERMEABILIZACION BICAPA - MANTO ASFALTICO E=5CM+CONSORCIO RENACER LORETANO	m2	70.66	12,523.94	0.00%	0.00	0.00%	0.00	0.00%	12,523.94	0.00%
2	COBERTURAS										
1	COBERTURA DE CEMENTO PULIDO CON IMPERMEABILIZANTE	m2	29.81	1,601.99	0.00%	0.00	0.00%	0.00	0.00%	1,601.99	0.00%
2	COBERTURA DE POLICARBONATO ALVEOLAR COLOR GRIS E= 8 MM.	m2	134.03	176,391.52	0.00%	0.00	0.00%	0.00	0.00%	176,391.52	0.00%
3	COBERTURA TERMOACUSTICA DE ACERO E=0.4MM. CON REFORZAMIENTO DE ALAMBRE DE ACERO E=0.4MM	m2	98.72	966,230.55	0.00%	0.00	0.00%	0.00	0.00%	966,230.55	0.00%
5	CUMBRERA ESTÁNDAR DE ACERO PREPANTADA E= 0.5MM	m	45.66	33,487.04	0.00%	0.00	0.00%	0.00	0.00%	33,487.04	0.00%
5	CONECTOR TIPO CUMBRERA DE POLICARBONATO TRASLUCIDO	m	27.56	3,498.74	0.00%	0.00	0.00%	0.00	0.00%	3,498.74	0.00%
3	PIISO METALICO LISO E=0.5 MM. (ENTRE PARRILLO Y COBERTURA METALICA)	m	49.66	66,799.78	0.00%	0.00	0.00%	0.00	0.00%	66,799.78	0.00%
7	FLASHING PL 2"X2" (EN DUCTOS)	m	47.17	31,831.26	0.00%	0.00	0.00%	0.00	0.00%	31,831.26	0.00%
7	CARPINTERIA DE MADERA										
1	PUERTAS DE MADERA CONTRAPLACADA CON PERSIANA Y SOBRE LUZ DE VIDRIO (P-1)	m2	613.45	331,183.20	0.00%	0.00	0.00%	0.00	0.00%	331,183.20	0.00%
1	PUERTAS DE MADERA CONTRAPLACADA CON SOBRE LUZ DE VIDRIO (P-2)	m2	568.59	303,399.62	0.00%	0.00	0.00%	0.00	0.00%	303,399.62	0.00%
1	PUERTAS DE MADERA CONTRAPLACADA CON VISOR Y SOBRE LUZ DE VIDRIO (P-3)	m2	604.47	12,621.33	0.00%	0.00	0.00%	0.00	0.00%	12,621.33	0.00%

[Firma]
 CONSORCIO SUPERVISOR SAN LORENZO
 WALTER ARTURO DEL CASTILLO RUIZ
 JEFE DE SUPERVISION
 CIP N° 21671

[Firma]
 CONSORCIO RENACER LORETANO
 ROBERTO CARLOS FLORES VILLANUEVA
 INGENIERO CIVIL
 REG. CIP N° 80649

8
 9
 10
 11
 12

VALORIZACION PRINCIPAL N° 12 - INSTALACIONES SANITARIAS

MESES: JUNIO 2021 (01.06.2021 AL 30.06.2021)

"MEJORAMIENTO Y AMPLIACION DE LA CAPACIDAD RESOLUTIVA DE LOS SERVICIOS DE SALUD DEL ESTABLECIMIENTO DE SALUD SAN LORENZO- RIED DE SALUD DATEM, DISTRITO DE BARRANCA, PROVINCIA DE DATEM DEL MARAÑON, DEPARTAMENTO DE LORETO"

- : GOBIERNO REGIONAL DE LORETO
- : DISTRITO BARRANCA - PROVINCIA DE DATEM DEL MARAÑON - REGION LORETO
- : CONSORCIO REMACER LORETANO
- : JUNIO - 2021
- : ING. ROBERTO CARLOS FLORES VILLANUEVA, Reg. CIP N° 80649
- : CONSORCIO SUPERVISOR SAN LORENZO / ING. WALTER ARTURO DEL CASTILLO RUIZ, Reg. CIP N° 21671

- : 594 DIAS CALENDARIOS
- : 18 DE FEBRERO DEL 2020
- : 03 DE OCTUBRE DEL 2021
- : 22 DE AGOSTO DEL 2020
- : 03 DE OCTUBRE DEL 2021
- : \$5,357,608.51
- : POR CONTRATA (SUMA ALZADA)
- : 21 AL 31 DE DICIEMBRE DEL 2020
- : 01 AL 31 DE MARZO DEL 2021
- : 22 DE MARZO DEL 2020
- : 02 DE ENERO DEL 2022

- : PLAZO DE EJECUCION CONTRACTUAL
- : FECHA DE INICIO CONTRACTUAL
- : FECHA DE TERMINO CONTRACTUAL
- : FECHA DE INICIO DE OBRA
- : TERMINO CON AMPLIACION DE PLAZO EXCEPCIONAL
- : PRESUPUESTO BASE (CON IVA)
- : MODALIDAD
- : FECHA DE PARALIZACION DE OBRA
- : FECHA DE SUSPENSIÓN DE PLAZO
- : FECHA DE REINICIO DE OBRA
- : FECHA DE TERMINO

DESCRIPCION	PRESUPUESTO ACUMULADO			ACUM. ANTERIOR		ACTUAL		ACUM. ACTUAL		SALDOS	
	UNID	METRADO	PRECIO	SI	%	METRADO	SI	%	METRADO	SI	%
(B-1) LAVADERO DE ACERO INOXIDABLE 1 POZA 18" x 20" 5M ESCURRIDERO, GRIFERIA CUELLO DE GANCHO DE AGUA	und	14.00	841.30	0.00	0.00%	0.00	0.00	0.00%	0.00	0.00	0.00%
(B-1A) LAVADERO DE ACERO INOXIDABLE 18" x 20" DE UNA POZA SIN ESCURRIDERO, GRIFERIA CUELLO DE GANCHO, C	und	2.00	1,002.80	0.00	0.00%	0.00	0.00	0.00%	0.00	0.00	0.00%
(B-9) LAVADERO DE ACERO INOXIDABLE 18" x 20", AGUA FRIA Y AGUA CALIENTE, UNA POZA Y 1 ESCURRIDERO, INCI	und	81.00	747.10	0.00	0.00%	0.00	0.00	0.00%	0.00	0.00	0.00%
(B-9A) LAVADERO DE ACERO INOXIDABLE 1 POZA 18" x 20" CON ESCURRIDERO, GRIFERIA CUELLO DE GANCHO DE AG	und	13.00	1,107.60	0.00	0.00%	0.00	0.00	0.00%	0.00	0.00	0.00%
(B-11) LAVADERO DE ACERO INOXIDABLE 1 POZA 21" x 42" CON ESCURRIDERO, GRIFERIA CUELLO DE GANCHO DE AG	und	11.00	740.40	0.00	0.00%	0.00	0.00	0.00%	0.00	0.00	0.00%
(B-11A) LAVADERO DE ACERO INOXIDABLE 1 POZA 21" x 42" CON ESCURRIDERO, GRIFERIA CUELLO DE GANCHO DE AG	und	2.00	1,032.30	0.00	0.00%	0.00	0.00	0.00%	0.00	0.00	0.00%
(B-14) LAVADERO DE ACERO INOXIDABLE DE 2 POZAS Y 02 ESCURRIDERO, GRIFERIA CUELLO DE GANCHO DE AGUA F	und	4.00	821.40	0.00	0.00%	0.00	0.00	0.00%	0.00	0.00	0.00%
(B-50) BOTADERO CLINICO DE LOZA VITRIFICADA BIANCA CON FLOXOMETRO, CONTROL DE PRE. AGUA FRIA Y CALIE	und	4.00	3,265.00	0.00	0.00%	0.00	0.00	0.00%	0.00	0.00	0.00%
(B-102) LAVADERO DE ACERO INOXIDABLE PARA CIRUJANO DE 02 POZAS, GRIFERIA CON SENSOR A PRESION, TEMP	und	6.00	1,244.00	0.00	0.00%	0.00	0.00	0.00%	0.00	0.00	0.00%
LAVADEROS PREFABRICADOS			43,712.60								
(B-66) LAVADERO DE MATERIAL DE CONCRETO REVESTIDO CON TERRAZO O SIMILAR, DE 03 POZAS DE 15x45 CM., A	und	7.00	1,795.20	0.00	0.00%	0.00	0.00	0.00%	0.00	0.00	0.00%
(B-67) LAVADERO DE LIMPIEZA DE MAMPUESTERIA DE LADRILLO REVESTIDO DE TERRAZO PULIDO, DE DOS POZAS DE	und	16.00	1,945.20	0.00	0.00%	0.00	0.00	0.00%	0.00	0.00	0.00%
INODOROS, URINARIOS Y OTROS			160,366.80								
(C-3) INODORO DE LOZA VITRIFICADA CON VALVULA FLOXOMETRICO	und	142.00	624.00	0.00	0.00%	0.00	0.00	0.00%	0.00	0.00	0.00%
(C-3A) INODORO DE LOZA VITRIFICADA CON VALVULA FLOXOMETRICA PARA DESCAPACITADO	und	5.00	2,690.00	0.00	0.00%	0.00	0.00	0.00%	0.00	0.00	0.00%
(C-9) URINARIO DE CERAMICA VITRIFICADA CON VALVULA FLOXOMETRICO	und	33.00	508.60	0.00	0.00%	0.00	0.00	0.00%	0.00	0.00	0.00%
SUBMINISTRO DE ACCESORIOS			74,303.87								
(F-1) DUCHA CON GRIFERIA PARA AGUA FRIA	und	79.00	240.00	0.00	0.00%	0.00	0.00	0.00%	0.00	0.00	0.00%
(F-4) DUCHA TELEFONO PARA HIGIENE INTIMA	und	30.00	275.60	0.00	0.00%	0.00	0.00	0.00%	0.00	0.00	0.00%
(F-5) DUCHA DE EMERGENCIA PARA LABORATORIO	und	2.00	355.90	0.00	0.00%	0.00	0.00	0.00%	0.00	0.00	0.00%
(E-7) DISPENSADOR DE PAPEL HIGIENICO CON LANE	und	145.00	65.00	0.00	0.00%	0.00	0.00	0.00%	0.00	0.00	0.00%
(H-3) TOLLERO DE GANCHO	und	260.00	25.60	0.00	0.00%	0.00	0.00	0.00%	0.00	0.00	0.00%
(H-5) JABONERA CON AGUARRADERA	und	75.00	12.65	0.00	0.00%	0.00	0.00	0.00%	0.00	0.00	0.00%
(C-2) DISPENSADOR DE PAPEL TOALLA	und	165.00	93.94	0.00	0.00%	0.00	0.00	0.00%	0.00	0.00	0.00%
(C-3) DISPENSADOR DE JABON LIQUIDO	und	159.00	35.60	0.00	0.00%	0.00	0.00	0.00%	0.00	0.00	0.00%
INSTALACION DE APARATOS SANITARIOS			19,250.80								
INSTALACION DE APARATOS SANITARIOS		527.00	103.68	0.00	0.00%	0.00	0.00	0.00%	0.00	0.00	0.00%
INSTALACION DE ACCESORIOS SANITARIOS		558.00	22.57	0.00	0.00%	0.00	0.00	0.00%	0.00	0.00	0.00%
SISTEMA DE AGUA FRIA			600,380.32								
PERFORACION DE POZO TUBULAR PROP. = 116 ML. - METODO ROTACIONAL			159,345.32								
OBRAS PROVISIONALES			3,370.20								
CERCO PROVISIONAL DE MATAS DE POLIETILENO	m	60.00	56.17	0.00	0.00%	0.00	0.00	0.00%	0.00	0.00	0.00%
MONTAJE Y DESMONTAJE DE CASTILLO			5,407.71								
MONTAJE Y DESMONTAJE DE CASTILLO DE PERFORACION	GLB	1.00	5,407.71	0.00	0.00%	0.00	0.00	0.00%	0.00	0.00	0.00%
CONSORCIO REMACER LORETANO			55,231.55								
PERFORACION DE POZO - REGISTRO DE CONTROL	m	65.00	377.82	0.00	0.00%	0.00	0.00	0.00%	0.00	0.00	0.00%
PERFORACION ROTACIONAL DE Ø14" (CON EQUIPO SEMIPESADO)	m	25.00	404.28	0.00	0.00%	0.00	0.00	0.00%	0.00	0.00	0.00%
PERFORACION ROTACIONAL DE Ø18" (CON EQUIPO SEMIPESADO)	m	25.00	467.19	0.00	0.00%	0.00	0.00	0.00%	0.00	0.00	0.00%
PERFORACION ROTACIONAL DE Ø21" (CON EQUIPO SEMIPESADO)	und	2.00	3,550.00	0.00	0.00%	0.00	0.00	0.00%	0.00	0.00	0.00%
REGISTRO GEOFISICO (DIAGRAMA ELECTRICA Y RAYOS GAMMA)	und	25.00	95.00	0.00	0.00%	0.00	0.00	0.00%	0.00	0.00	0.00%
ANALISIS GRANULOMETRICOS			42,365.28								
TUBERIA Y FILTROS			176.31								
SUMINISTRO E INSTALACION DE TUBERIA PARA COLUMNA CEGA EN PVC (Ø" C-15	m	65.00	14,968.35	0.00	0.00%	0.00	0.00	0.00%	0.00	0.00	0.00%
SUMINISTRO E INSTALACION DE TUBERIA PARA FILTRO DE PVC - BANJUA CONTINUA (ABERTURA=1.00 MM.) Ø" C-	m	30.00	238.26	0.00	0.00%	0.00	0.00	0.00%	0.00	0.00	0.00%

1235

VALORIZACION PRINCIPAL N° 12 - INSTALACIONES SANITARIAS

MES: JUNIO 2021 (01.06.2021 AL 30.06.2021)

"MEJORAMIENTO Y AMPLIACION DE LA CAPACIDAD RESOLUTIVA DE LOS SERVICIOS DE SALUD DEL ESTABLECIMIENTO DE SALUD SAN LORENZO- RED DE SALUD DATEM, DISTRITO DE BARRANCA, PROVINCIA DE DATEM DEL MARAÑON, DEPARTAMENTO DE LORETO"

- o : GOBIERNO REGIONAL DE LORETO
- # : DISTRITO BARRANCA - PROVINCIA DE DATEM DEL MARAÑON - REGION LORETO
- g : CONSORCIO REMACER LORETANO
- g : JUNIO - 2021
- n : ROBERTO CARLOS FLORES VILLANUEVA, Reg. CIP N° 80649
- n : CONSORCIO SUPERVISOR SAN LORENZO / ING. WALTER ARTURO DEL CASTILLO RUIZ, Reg. CIP N° 21671

- PLAZO DE EJECUCION CONTRACTUAL : 504 DIAS CALENDARIOS
- FECHA DE INICIO CONTRACTUAL : 18 DE FEBRERO DEL 2020
- FECHA DE TERMINO CONTRACTUAL : 03 DE OCTUBRE DEL 2021
- FECHA DE REINICIO DE OBRA : 22 DE AGOSTO DEL 2021
- TERMINO CON AMPLIACION DE PLAZO EXCEPCIONAL : 03 DE OCTUBRE DEL 2021
- PRESUPUESTO BASE (CON IGV) : 90.297.895.51
- MODALIDAD : POR CONTRATA (SUMA ALZADA)
- FECHA DE PARALIZACION DE OBRA : 21 AL 31 DE DICIEMBRE DE 2020
- FECHA DE SUSPENSIÓN DE PLAZO : 01 AL 21 DE MARZO DEL 2021
- FECHA DE REINICIO DE OBRA : 22 DE MARZO DEL 2020
- FECHA DE TERMINO : 03 DE ENERO DEL 2022

UNO	METRADO	PRECIO	PARCIAL	PRESUPUESTO ACUMULADO		ACUM. ANTERIOR		ACTUAL		ACUM. ACTUAL		SALDOS		
				METRADO	PRECIO	SI	%	METRADO	SI	%	METRADO	SI	%	
3	m	25.00	581.64	14,541.00	0.00	0.00%	0.00	0.00	0.00%	0.00	0.00%	25.00	14,541.00	100.00%
4	m³	15.00	379.41	5,691.15	0.00	0.00%	0.00	0.00	0.00%	0.00	0.00%	15.00	5,691.15	100.00%
5	GLB	1.00	3,500.00	37,035.51	0.00	0.00%	0.00	0.00	0.00%	0.00	0.00%	1.00	3,500.00	100.00%
7	h	80.00	78.48	6,278.80	0.00	0.00%	0.00	0.00	0.00%	0.00	0.00%	80.00	6,278.80	100.00%
3	kg	75.00	35.64	2,673.00	0.00	0.00%	0.00	0.00	0.00%	0.00	0.00%	75.00	2,673.00	100.00%
5	HE	100.00	241.30	24,130.00	0.00	0.00%	0.00	0.00	0.00%	0.00	0.00%	100.00	24,130.00	100.00%
5	GLB	1.00	455.71	455.71	0.00	0.00%	0.00	0.00	0.00%	0.00	0.00%	1.00	455.71	100.00%
3	und	1.00	2,441.42	2,441.42	0.00	0.00%	0.00	0.00	0.00%	0.00	0.00%	1.00	2,441.42	100.00%
2	und	2.00	250.00	500	0.00	0.00%	0.00	0.00	0.00%	0.00	0.00%	2.00	500.00	100.00%
7	und	1.00	3,325.93	3,325.93	0.00	0.00%	0.00	0.00	0.00%	0.00	0.00%	1.00	3,325.93	100.00%
1	und	1.00	2,095.74	2,095.74	0.00	0.00%	0.00	0.00	0.00%	0.00	0.00%	1.00	2,095.74	100.00%
3	GLB	1.00	688.21	688.21	0.00	0.00%	0.00	0.00	0.00%	0.00	0.00%	1.00	688.21	100.00%
3	GLB	1.00	570.98	570.98	0.00	0.00%	0.00	0.00	0.00%	0.00	0.00%	1.00	570.98	100.00%
1	m³	3.34	38.13	130.69	688.7	0.00	0.00%	0.00	0.00%	0.00	0.00%	3.34	130.69	100.00%
1	GLB	1.00	536.01	536.01	195,771.93	0.00	0.00%	0.00	0.00%	0.00	0.00%	1.00	536.01	100.00%
1	plu	20.00	83.58	1,671.20	1,671.20	0.00	0.00%	0.00	0.00%	0.00	0.00%	20.00	1,671.20	100.00%
1	plu	49.00	79.75	5,502.75	5,502.75	0.00	0.00%	0.00	0.00%	0.00	0.00%	49.00	5,502.75	100.00%
1	plu	340.00	180.97	61,333.80	61,333.80	0.00	0.00%	0.00	0.00%	0.00	0.00%	340.00	61,333.80	100.00%
1	plu	32.00	256.93	8,221.76	8,221.76	0.00	0.00%	0.00	0.00%	0.00	0.00%	32.00	8,221.76	100.00%
1	plu	140.00	279.68	39,155.20	39,155.20	0.00	0.00%	0.00	0.00%	0.00	0.00%	140.00	39,155.20	100.00%
1	m	112.10	5.81	651.3	113,793.54	0.00	0.00%	0.00	0.00%	0.00	0.00%	112.10	651.30	100.00%
1	m	44.50	10.13	450.79	450.79	0.00	0.00%	0.00	0.00%	0.00	0.00%	44.50	450.79	100.00%
1	m	165.45	12.64	2,094.09	2,094.09	0.00	0.00%	0.00	0.00%	0.00	0.00%	165.45	2,094.09	100.00%
1	m	56.40	14.00	775.6	775.6	0.00	0.00%	0.00	0.00%	0.00	0.00%	56.40	775.60	100.00%
1	m	933.65	45.82	42,778.84	42,778.84	0.00	0.00%	0.00	0.00%	0.00	0.00%	933.65	42,778.84	100.00%
1	m	16.40	50.88	834.43	834.43	0.00	0.00%	0.00	0.00%	0.00	0.00%	16.40	834.43	100.00%
1	m	50.76	65.93	3,347.93	3,347.93	0.00	0.00%	0.00	0.00%	0.00	0.00%	50.76	3,347.93	100.00%
1	m	834.84	74.93	62,554.56	62,554.56	0.00	0.00%	0.00	0.00%	0.00	0.00%	834.84	62,554.56	100.00%
1	m	164.90	65.93	10,871.66	10,871.66	0.00	0.00%	0.00	0.00%	0.00	0.00%	164.90	10,871.66	100.00%
1	m	535.22	74.93	40,104.03	40,104.03	0.00	0.00%	0.00	0.00%	0.00	0.00%	535.22	40,104.03	100.00%
1	m	316.20	74.19	23,607.26	23,607.26	0.00	0.00%	0.00	0.00%	0.00	0.00%	316.20	23,607.26	100.00%
1	m	460.00	59.42	43,533.72	43,533.72	0.00	0.00%	0.00	0.00%	0.00	0.00%	460.00	43,533.72	100.00%
1	m	126.50	58.07	12,412.89	12,412.89	0.00	0.00%	0.00	0.00%	0.00	0.00%	126.50	12,412.89	100.00%
1	m	165.20	121.81	22,569.21	22,569.21	0.00	0.00%	0.00	0.00%	0.00	0.00%	165.20	22,569.21	100.00%
1	m	38.60	181.12	6,991.23	6,991.23	0.00	0.00%	0.00	0.00%	0.00	0.00%	38.60	6,991.23	100.00%
1	und	1.00	142.69	142.69	143,105.19	0.00	0.00%	0.00	0.00%	0.00	0.00%	1.00	142.69	100.00%
1	und	1.00	132.32	132.32	132.32	0.00	0.00%	0.00	0.00%	0.00	0.00%	1.00	132.32	100.00%

835

VALORIZACION PRINCIPAL N° 12 - INSTALACIONES SANITARIAS

MES: JUNIO 2021 (01.06.2021 AL 30.06.2021)

"MEJORAMIENTO Y AMPLIACION DE LA CAPACIDAD RESOLUTIVA DE LOS SERVICIOS DE SALUD DEL ESTABLECIMIENTO DE SALUD SAN LORENZO- RED DE SALUD DATEM, DISTRITO DE BARRANCA, PROVINCIA DE DATEM DEL MARAÑON, DEPARTAMENTO DE LORETO"

: GOBIERNO REGIONAL DE LORETO
 : DISTRITO BARRANCA - PROVINCIA DE DATEM DEL MARAÑON - REGION LORETO
 : CONSORCIO RENACER LORETANO

: 094 DIAS CALENDARIOS
 : 18 DE FEBRERO DEL 2020
 : 03 DE OCTUBRE DEL 2021
 : 22 DE AGOSTO DEL 2020
 : 03 DE OCTUBRE DEL 2021
 : 90.237.856.51
 : 90.237.856.51
 : POR CONTRATA (IGUA ALZADA)
 : 31 AL 31 DE DICIEMBRE DE 2020
 : 01 AL 31 DE MARZO DEL 2021
 : 22 DE MARZO DEL 2020
 : 06 DE ENERO DEL 2022

: JUNIO - 2021
 : ING. ROBERTO CARLOS FLORES WILLANUEVA, Reg. CIP N° 80649
 : CONSORCIO SUPERVISOR SAN LORENZO / ING. WALTER ARTURO DEL CASTILLO RUIZ, Reg. CIP N° 21671

PLAZO DE EJECUCIÓN CONTRACTUAL
 FECHA DE INICIO CONTRACTUAL
 FECHA DE TERMINO CONTRACTUAL
 FECHA DE RENICIO DE OBRA
 TERMINO CON AMPLIACION DE PLAZO EXCEPCIONAL
 PRESUPUESTO BASE (CON IGV)
 PRESUPUESTO CONTRATADO (CON IGV)
 MODALIDAD
 FECHA DE PAGALIZACION DE OBRA
 FECHA DE SUSPENSIÓN DE PLAZO
 FECHA DE RENICIO DE OBRA
 FECHA DE TERMINO

DESCRIPCION	PRESUPUESTO ACUMULADO			ACIUM ANTERIOR			ACTUAL			ACIUM ACTUAL			SALDOS			
	UNID	METRADO	PRECIO	PARCIAL	METRADO	%	METRADO	%	METRADO	%	METRADO	%	METRADO	%	SI	%
SUMINISTRO E INSTALACION DE TEE DE COBRE Ø 2 1/2"	und	12,00	123,27	1.479,24	0,00	0,00%	0,00	0,00%	0,00	0,00%	0,00	0,00%	12,00	1.479,24	100,00%	100,00%
SUMINISTRO E INSTALACION DE TEE DE COBRE Ø 2"	und	102,00	112,82	11.487,24	0,00	0,00%	0,00	0,00%	0,00	0,00%	0,00	0,00%	102,00	11.487,24	100,00%	100,00%
SUMINISTRO E INSTALACION DE TEE DE COBRE Ø 1 1/2"	und	21,00	82,72	1.737,12	0,00	0,00%	0,00	0,00%	0,00	0,00%	0,00	0,00%	21,00	1.737,12	100,00%	100,00%
SUMINISTRO E INSTALACION DE TEE DE COBRE Ø 1 1/4"	und	229,00	75,72	17.339,88	0,00	0,00%	0,00	0,00%	0,00	0,00%	0,00	0,00%	229,00	17.339,88	100,00%	100,00%
SUMINISTRO E INSTALACION DE TEE DE COBRE Ø 1"	und	24,00	69,47	1.667,28	0,00	0,00%	0,00	0,00%	0,00	0,00%	0,00	0,00%	24,00	1.667,28	100,00%	100,00%
SUMINISTRO E INSTALACION DE TEE DE COBRE Ø 3/4"	und	5,00	69,50	307,5	0,00	0,00%	0,00	0,00%	0,00	0,00%	0,00	0,00%	5,00	307,5	100,00%	100,00%
SUMINISTRO E INSTALACION DE TEE DE COBRE Ø 1/2"	und	99,00	57,50	5.692,50	0,00	0,00%	0,00	0,00%	0,00	0,00%	0,00	0,00%	99,00	5.692,50	100,00%	100,00%
SUMINISTRO E INSTALACION DE CODO DE COBRE Ø 4"x90"	und	1,00	77,59	77,59	0,00	0,00%	0,00	0,00%	0,00	0,00%	0,00	0,00%	1,00	77,59	100,00%	100,00%
SUMINISTRO E INSTALACION DE CODO DE COBRE Ø 4"x90"	und	3,00	89,29	267,87	0,00	0,00%	0,00	0,00%	0,00	0,00%	0,00	0,00%	3,00	267,87	100,00%	100,00%
SUMINISTRO E INSTALACION DE CODO DE COBRE Ø 3"x90"	und	4,00	76,59	314,36	0,00	0,00%	0,00	0,00%	0,00	0,00%	0,00	0,00%	4,00	314,36	100,00%	100,00%
SUMINISTRO E INSTALACION DE CODO DE COBRE Ø 2 1/2"x90"	und	191,00	76,59	14.528,81	0,00	0,00%	0,00	0,00%	0,00	0,00%	0,00	0,00%	191,00	14.528,81	100,00%	100,00%
SUMINISTRO E INSTALACION DE CODO DE COBRE Ø 2"x90"	und	5,00	74,59	372,95	0,00	0,00%	0,00	0,00%	0,00	0,00%	0,00	0,00%	5,00	372,95	100,00%	100,00%
SUMINISTRO E INSTALACION DE CODO DE COBRE Ø 1 1/2"x90"	und	697,00	64,99	45.298,03	0,00	0,00%	0,00	0,00%	0,00	0,00%	0,00	0,00%	697,00	45.298,03	100,00%	100,00%
SUMINISTRO E INSTALACION DE CODO DE COBRE Ø 1 1/4"x90"	und	61,04	61,04	3.626,04	0,00	0,00%	0,00	0,00%	0,00	0,00%	0,00	0,00%	61,04	3.626,04	100,00%	100,00%
SUMINISTRO E INSTALACION DE CODO DE COBRE Ø 1"x90"	und	304,00	57,29	17.416,16	0,00	0,00%	0,00	0,00%	0,00	0,00%	0,00	0,00%	304,00	17.416,16	100,00%	100,00%
SUMINISTRO E INSTALACION DE REDUCCION DE COBRE Ø 4" X 3"	und	2,00	107,84	215,28	0,00	0,00%	0,00	0,00%	0,00	0,00%	0,00	0,00%	2,00	215,28	100,00%	100,00%
SUMINISTRO E INSTALACION DE REDUCCION DE COBRE Ø 4" X 3"	und	1,00	77,94	77,94	0,00	0,00%	0,00	0,00%	0,00	0,00%	0,00	0,00%	1,00	77,94	100,00%	100,00%
SUMINISTRO E INSTALACION DE REDUCCION DE COBRE Ø 3" X 2"	und	2,00	77,94	155,88	0,00	0,00%	0,00	0,00%	0,00	0,00%	0,00	0,00%	2,00	155,88	100,00%	100,00%
SUMINISTRO E INSTALACION DE REDUCCION DE COBRE Ø 3" X 2"	und	5,00	87,94	439,2	0,00	0,00%	0,00	0,00%	0,00	0,00%	0,00	0,00%	5,00	439,2	100,00%	100,00%
SUMINISTRO E INSTALACION DE REDUCCION DE COBRE Ø 3" X 1 1/4"	und	6,00	81,84	491,04	0,00	0,00%	0,00	0,00%	0,00	0,00%	0,00	0,00%	6,00	491,04	100,00%	100,00%
SUMINISTRO E INSTALACION DE REDUCCION DE COBRE Ø 3" X 1 1/2"	und	2,00	80,64	161,28	0,00	0,00%	0,00	0,00%	0,00	0,00%	0,00	0,00%	2,00	161,28	100,00%	100,00%
SUMINISTRO E INSTALACION DE REDUCCION DE COBRE Ø 2 1/2" X 2"	und	2,00	87,24	174,48	0,00	0,00%	0,00	0,00%	0,00	0,00%	0,00	0,00%	2,00	174,48	100,00%	100,00%
SUMINISTRO E INSTALACION DE REDUCCION DE COBRE Ø 2 1/2" X 1 1/2"	und	3,00	87,24	261,72	0,00	0,00%	0,00	0,00%	0,00	0,00%	0,00	0,00%	3,00	261,72	100,00%	100,00%
SUMINISTRO E INSTALACION DE REDUCCION DE COBRE Ø 2" X 1 1/2"	und	10,00	87,24	872,4	0,00	0,00%	0,00	0,00%	0,00	0,00%	0,00	0,00%	10,00	872,4	100,00%	100,00%
SUMINISTRO E INSTALACION DE REDUCCION DE COBRE Ø 2" X 1 1/4"	und	18,00	87,24	1.570,32	0,00	0,00%	0,00	0,00%	0,00	0,00%	0,00	0,00%	18,00	1.570,32	100,00%	100,00%
SUMINISTRO E INSTALACION DE REDUCCION DE COBRE Ø 2" X 1"	und	17,00	84,54	1.437,18	0,00	0,00%	0,00	0,00%	0,00	0,00%	0,00	0,00%	17,00	1.437,18	100,00%	100,00%
SUMINISTRO E INSTALACION DE REDUCCION DE COBRE Ø 2" X 1"	und	20,00	84,54	1.690,80	0,00	0,00%	0,00	0,00%	0,00	0,00%	0,00	0,00%	20,00	1.690,80	100,00%	100,00%
SUMINISTRO E INSTALACION DE REDUCCION DE COBRE Ø 1 1/2" X 1 1/2"	und	20,00	89,24	1.784,80	0,00	0,00%	0,00	0,00%	0,00	0,00%	0,00	0,00%	20,00	1.784,80	100,00%	100,00%
SUMINISTRO E INSTALACION DE REDUCCION DE COBRE Ø 1 1/2" X 1 1/2"	und	165,00	84,54	13.949,10	0,00	0,00%	0,00	0,00%	0,00	0,00%	0,00	0,00%	165,00	13.949,10	100,00%	100,00%
SUMINISTRO E INSTALACION DE REDUCCION DE COBRE Ø 1 1/4" X 1"	und	20,00	84,54	1.690,80	0,00	0,00%	0,00	0,00%	0,00	0,00%	0,00	0,00%	20,00	1.690,80	100,00%	100,00%
SUMINISTRO E INSTALACION DE REDUCCION DE COBRE Ø 1 1/4" X 1"	und	95,00	77,64	7.375,80	0,00	0,00%	0,00	0,00%	0,00	0,00%	0,00	0,00%	95,00	7.375,80	100,00%	100,00%
SUMINISTRO E INSTALACION DE REDUCCION DE COBRE Ø 1" X 1 1/2"	und	12,00	76,34	916,08	0,00	0,00%	0,00	0,00%	0,00	0,00%	0,00	0,00%	12,00	916,08	100,00%	100,00%
VALVULAS			29.499,52													
SUMINISTRO E INSTALACION DE VALVULA ESFERICA DE BRONCE, NTP 350.084 Ø1/2" (JARDIN)	und	19,00	73,58	1.398,02	0,00	0,00%	0,00	0,00%	0,00	0,00%	0,00	0,00%	19,00	1.398,02	100,00%	100,00%
SUMINISTRO E INSTALACION DE VALVULA ESFERICA DE BRONCE, NTP 350.084 Ø1/2"	und	103,00	58,68	6.034,04	0,00	0,00%	0,00	0,00%	0,00	0,00%	0,00	0,00%	103,00	6.034,04	100,00%	100,00%
SUMINISTRO E INSTALACION DE VALVULA COMPUERTA DE BRONCE, NTP 350.084 Ø1"	und	1,00	86,80	86,80	0,00	0,00%	0,00	0,00%	0,00	0,00%	0,00	0,00%	1,00	86,80	100,00%	100,00%
SUMINISTRO E INSTALACION DE VALVULA COMPUERTA DE BRONCE, NTP 350.084 Ø1 1/4"	und	109,00	105,35	11.483,15	0,00	0,00%	0,00	0,00%	0,00	0,00%	0,00	0,00%	109,00	11.483,15	100,00%	100,00%
SUMINISTRO E INSTALACION DE VALVULA COMPUERTA DE BRONCE, NTP 350.084 Ø1 1/2"	und	63,00	137,55	8.665,65	0,00	0,00%	0,00	0,00%	0,00	0,00%	0,00	0,00%	63,00	8.665,65	100,00%	100,00%
SUMINISTRO E INSTALACION DE VALVULA COMPUERTA DE BRONCE, NTP 350.084 Ø2"	und	2,00	173,95	347,9	0,00	0,00%	0,00	0,00%	0,00	0,00%	0,00	0,00%	2,00	347,9	100,00%	100,00%
SUMINISTRO E INSTALACION DE VALVULA COMPUERTA DE BRONCE, NTP 350.084 Ø3"	und	1,00	79,35	79,35	0,00	0,00%	0,00	0,00%	0,00	0,00%	0,00	0,00%	1,00	79,35	100,00%	100,00%
SUMINISTRO E INSTALACION DE VALVULA COMPUERTA DE BRONCE, NTP 350.084 Ø3"	und	1,00	496,46	496,46	0,00	0,00%	0,00	0,00%	0,00	0,00%	0,00	0,00%	1,00	496,46	100,00%	100,00%
SUMINISTRO E INSTALACION DE VALVULA COMPUERTA DE BRONCE, NTP 350.084 Ø4"	und	1,00	516,40	516,40	0,00	0,00%	0,00	0,00%	0,00	0,00%	0,00	0,00%	1,00	516,40	100,00%	100,00%
SUMINISTRO E INSTALACION DE CUA PARA VALVULA Ø1/2" EN PARED INC./MARCO Y TAPA DE FFG8	und	109,00	141,23	15.292,84	0,00	0,00%	0,00	0,00%	0,00	0,00%	0,00	0,00%	109,00	15.292,84	100,00%	100,00%

05835

CONSORCIO SUPERVISOR SAN LORENZO
 Walter Arturo del Castillo Ruiz
 JEFE DE SUPERVISION
 CIP N° 21671

CONSORCIO RENACER LORETO S.A.S.
 ROBERTO CARLOS FLORES WILLANUEVA
 ING. CIVIL
 R.F.S. 11111111111111111111

CONSORCIO RENACER LORETO S.A.S.
 MENOZA THALUIS ALFREDO
 REPRESENTANTE COMISIÓN
 DNI N° 21480016

CIARRAS PARA VALVULAS Y ARRILARES

VALORIZACION PRINCIPAL N° 12 - INSTALACIONES SANITARIAS

MES: JUNIO 2021 (01.06.2021 AL 30.06.2021)

MEJORAMIENTO Y AMPLIACION DE LA CAPACIDAD RESOLUTIVA DE LOS SERVICIOS DE SALUD DEL ESTABLECIMIENTO DE SALUD SAN LORENZO- RED DE SALUD DATEM, DISTRITO DE BARRANCA, PROVINCIA DE DATEM DEL MARAÑON, DEPARTAMENTO DE LORETO

- o : GOBIERNO REGIONAL DE LORETO
- f : DISTRITO BARRANCA - PROVINCIA DE DATEM DEL MARAÑON - REGION LORETO
- a : CONSORCIO RENACER LORETOANO
- b : JUNIO - 2021
- c : ING. ROBERTO CARLOS FLORES VILLANUEVA, Reg. CIP N° 80649
- d : CONSORCIO SUPERVISOR SAN LORENZO / ING. WALTER ARTURO DEL CASTILLO RUIZ, Reg. CIP N° 21671
- e : ING. ROBERTO CARLOS FLORES VILLANUEVA, Reg. CIP N° 80649
- f : DISTRITO BARRANCA - PROVINCIA DE DATEM DEL MARAÑON - REGION LORETO
- g : JUNIO - 2021
- h : CONSORCIO SUPERVISOR SAN LORENZO / ING. WALTER ARTURO DEL CASTILLO RUIZ, Reg. CIP N° 21671

PLAZO DE EJECUCION CONTRACTUAL : 594 DIAS CALENDARIOS
 FECHA DE INICIO CONTRACTUAL : 19 DE FEBRERO DEL 2020
 FECHA DE TERMINO CONTRACTUAL : 01 DE OCTUBRE DEL 2021
 FECHA DE RENICIO DE OBRA : 21 DE AGOSTO DEL 2020
 TERMINO CON AMPLIACION DE PLAZO EXCEPCIONAL : 03 DE OCTUBRE DEL 2021
 PRESUPUESTO BASE (CON IGV) : 90,257,886.51
 MODALIDAD : 90,257,886.51
 POR CONTRATA (QUINA ALZADA) :
 FECHA DE PARALIZACION DE OBRA : 21 AL 31 DE DICIEMBRE DE 2020
 FECHA DE SUSPENSION DE PLAZO : 01 AL 21 DE MARZO DEL 2021
 FECHA DE RENICIO DE OBRA : 22 DE MARZO DEL 2020
 FECHA DE TERMINO : 02 DE ENERO DEL 2022

DESCRIPCION	PRESUPUESTO ACUMULADO				ACTUAL				ACUM. ACTUAL				SALDOS			
	UNID	METRADO	PRECIO	PARCIAL	METRADO	SI	%	METRADO	SI	%	METRADO	SI	%	METRADO	SI	%
2 SUMINISTRO E INSTALACION DE CAJA PARA VALVULA Ø1" EN PARED INC./MARCOS Y TAPA DE F88	und	1.00	152.74	152.74	152.74	0.00	0.00%	0.00	0.00	0.00%	0.00	0.00	0.00%	1.00	152.74	100.00%
3 SUMINISTRO E INSTALACION DE CAJA PARA VALVULA Ø1 1/4" EN PARED INC./MARCOS Y TAPA DE F88	und	109.00	127.74	13,923.86	13,923.86	0.00	0.00%	0.00	0.00	0.00%	0.00	0.00	0.00%	109.00	13,923.86	100.00%
4 SUMINISTRO E INSTALACION DE CAJA PARA VALVULA Ø1 1/2" EN PARED INC./MARCOS Y TAPA DE F88	und	63.00	132.74	8,362.62	8,362.62	0.00	0.00%	0.00	0.00	0.00%	0.00	0.00	0.00%	63.00	8,362.62	100.00%
5 SUMINISTRO E INSTALACION DE CAJA PARA VALVULA Ø2" EN PARED INC./MARCOS Y TAPA DE F88	und	2.00	152.74	305.48	305.48	0.00	0.00%	0.00	0.00	0.00%	0.00	0.00	0.00%	2.00	305.48	100.00%
6 SUMINISTRO E INSTALACION DE CAJA PARA VALVULA Ø2 1/2" EN PARED INC./MARCOS Y TAPA DE F88	und	2.00	152.74	305.48	305.48	0.00	0.00%	0.00	0.00	0.00%	0.00	0.00	0.00%	2.00	305.48	100.00%
7 SUMINISTRO E INSTALACION DE CAJA PARA VALVULA Ø3" EN PARED INC./MARCOS Y TAPA DE F88	und	1.00	142.74	142.74	142.74	0.00	0.00%	0.00	0.00	0.00%	0.00	0.00	0.00%	1.00	142.74	100.00%
8 SUMINISTRO E INSTALACION DE CAJA PARA VALVULA Ø4" EN PARED INC./MARCOS Y TAPA DE F88	und	1.00	152.74	152.74	152.74	0.00	0.00%	0.00	0.00	0.00%	0.00	0.00	0.00%	1.00	152.74	100.00%
9 SUMINISTRO E INSTALACION DE CAJA DE GRIFO Ø1/2" SEGUN DISEÑO	und	19.00	427.20	8,116.80	8,116.80	0.00	0.00%	0.00	0.00	0.00%	0.00	0.00	0.00%	19.00	8,116.80	100.00%
VARIOS				77,365.43												
1 LIMPIEZA, DESINFECCION Y PRUEBAS DE AGUA FRIA	m	1,778.50	4.85	8,616.03	8,616.03	0.00	0.00%	0.00	0.00	0.00%	0.00	0.00	0.00%	1,778.50	8,616.03	100.00%
2 COLADOR PARA TUBERIA ACI TIPO GOTA (Ø TUBERIAS)	und	268.00	72.22	20,799.36	20,799.36	0.00	0.00%	0.00	0.00	0.00%	0.00	0.00	0.00%	268.00	20,799.36	100.00%
3 COLADOR PARA TUBERIA ACI TIPO GOTA (Ø TUBERIAS)	und	310.00	68.52	20,621.20	20,621.20	0.00	0.00%	0.00	0.00	0.00%	0.00	0.00	0.00%	310.00	20,621.20	100.00%
4 COLADOR PARA TUBERIA ACI TIPO GOTA (Ø TUBERIAS)	und	323.00	48.52	15,072.96	15,072.96	0.00	0.00%	0.00	0.00	0.00%	0.00	0.00	0.00%	323.00	15,072.96	100.00%
5 COLADOR PARA TUBERIA ACI TIPO GOTA (Ø TUBERIAS)	und	284.00	43.32	12,302.88	12,302.88	0.00	0.00%	0.00	0.00	0.00%	0.00	0.00	0.00%	284.00	12,302.88	100.00%
CABESITA DE BOMBEO				19,213.28												
TUBERIAS				5,100.74												
1 SUMINISTRO E INSTALACION DE TUBERIA F88, NTP ISO 49 Ø3"	m	38.40	97.68	3,761.68	3,761.68	0.00	0.00%	0.00	0.00	0.00%	0.00	0.00	0.00%	38.40	3,761.68	100.00%
2 SUMINISTRO E INSTALACION DE TUBERIA F88, NTP ISO 49 Ø4"	m	8.80	152.17	1,339.10	1,339.10	0.00	0.00%	0.00	0.00	0.00%	0.00	0.00	0.00%	8.80	1,339.10	100.00%
ACCESORIOS				1,651.14												
1 SUMINISTRO E INSTALACION DE TEE DE F88, NTP ISO 49 Ø3"	und	2.00	104.62	209.24	209.24	0.00	0.00%	0.00	0.00	0.00%	0.00	0.00	0.00%	2.00	209.24	100.00%
2 SUMINISTRO E INSTALACION DE CODDO DE F88, NTP ISO 49 Ø3" x 90°	und	2.00	78.55	157.1	157.1	0.00	0.00%	0.00	0.00	0.00%	0.00	0.00	0.00%	2.00	157.10	100.00%
3 SUMINISTRO E INSTALACION DE CODDO DE F88, NTP ISO 49 Ø4" x 90°	und	2.00	89.05	178.1	178.1	0.00	0.00%	0.00	0.00	0.00%	0.00	0.00	0.00%	2.00	178.10	100.00%
4 SUMINISTRO E INSTALACION DE CODDO DE F88, NTP ISO 49 Ø3" x 45°	und	4.00	78.65	312.2	312.2	0.00	0.00%	0.00	0.00	0.00%	0.00	0.00	0.00%	4.00	312.20	100.00%
5 SUMINISTRO E INSTALACION DE TRANSICION DE F88 A PVC DE Ø3"	und	2.00	63.41	126.82	126.82	0.00	0.00%	0.00	0.00	0.00%	0.00	0.00	0.00%	2.00	126.82	100.00%
6 SUMINISTRO E INSTALACION DE REDUCCION DE F88 DE Ø 4" A 3"	und	1.00	76.6	76.6	76.6	0.00	0.00%	0.00	0.00	0.00%	0.00	0.00	0.00%	1.00	76.60	100.00%
7 SUMINISTRO E INSTALACION DE ROMPE AGUA DE F88 Ø3"	und	1.00	260.79	260.79	260.79	0.00	0.00%	0.00	0.00	0.00%	0.00	0.00	0.00%	1.00	260.79	100.00%
8 SUMINISTRO E INSTALACION DE ROMPE AGUA DE F88 Ø4"	und	1.00	330.29	330.29	330.29	0.00	0.00%	0.00	0.00	0.00%	0.00	0.00	0.00%	1.00	330.29	100.00%
VALVULAS				1,595.71												
1 SUMINISTRO E INSTALACION DE VALVULA COMPUERTA DE BIONICE, NTP 350.084 Ø4"	und	1.00	516.40	516.4	516.4	0.00	0.00%	0.00	0.00	0.00%	0.00	0.00	0.00%	1.00	516.40	100.00%
2 SUMINISTRO E INSTALACION DE VALVULA COMPUERTA DE BIONICE, NTP 350.084 Ø3"	und	1.00	495.46	495.46	495.46	0.00	0.00%	0.00	0.00	0.00%	0.00	0.00	0.00%	1.00	495.46	100.00%
3 SUMINISTRO E INSTALACION DE VALVULA CHECK DE BIONICE, NTP 350.084 Ø3"	und	1.00	402.85	402.85	402.85	0.00	0.00%	0.00	0.00	0.00%	0.00	0.00	0.00%	1.00	402.85	100.00%
OTROS				10,955.77												
1 SUMINISTRO E INSTALACION DE MEDIDOR DE CAUDAL C80	und	1.00	447.62	447.62	447.62	0.00	0.00%	0.00	0.00	0.00%	0.00	0.00	0.00%	1.00	447.62	100.00%
2 SUMINISTRO E INSTALACION DE MANOMETRO C/BUJERIA Ø 150mm DIAL Ø3" INC. ACCESORIOS	und	1.00	448.22	448.22	448.22	0.00	0.00%	0.00	0.00	0.00%	0.00	0.00	0.00%	1.00	448.22	100.00%
3 SUMINISTRO E INSTALACION DE SISTEMA DE CLORACION	und	1.00	10,059.93	10,059.93	10,059.93	0.00	0.00%	0.00	0.00	0.00%	0.00	0.00	0.00%	1.00	10,059.93	100.00%
CISTERNA DE AGUA DURIA V=260.99 lit				44,710.00												
INSTALACIONES HIDRAULICAS Y EQUIPOS				44,710.00												
CUARTO DE BOMBAS - AGUA FRIA	und	1.00	34,250.00	34,250.00	34,250.00	0.00	0.00%	0.00	0.00	0.00%	0.00	0.00	0.00%	1.00	34,250.00	100.00%
INSTALACION DE EQUIPOS P/CUARTO DE BOMBAS	und	1.00	10,460.00	10,460.00	10,460.00	0.00	0.00%	0.00	0.00	0.00%	0.00	0.00	0.00%	1.00	10,460.00	100.00%

833

VALORIZACION PRINCIPAL N° 12 - INSTALACIONES SANITARIAS

MES: JUNIO 2021 (01.06.2021 AL 30.06.2021)

"MEJORAMIENTO Y AMPLIACION DE LA CAPACIDAD RESOLUTIVA DE LOS SERVICIOS DE SALUD DEL ESTABLECIMIENTO DE SALUD SAN LORENZO- RED DE SALUD DATEM, DISTRITO DE BARRANCA, PROVINCIA DE DATEM DEL MARAÑON, DEPARTAMENTO DE LORETO"

- : GOBIERNO REGIONAL DE LORETO
- : DISTRITO BARRANCA - PROVINCIA DE DATEM DEL MARAÑON - REGION LORETO
- : CONSORCIO REMACER LORETANO
- : JUNIO - 2021
- : ING. ROBERTO CARLOS FLORES VILLAMUEVA, Reg. CIP N° 80640
- : CONSORCIO SUPERVISOR SAN LORENZO / ING. WALTER ARTURO DEL CASTILLO RUIZ, Reg. CIP N° 21671
- : 594 DIAS CALENDARIOS
- : 18 DE FEBRERO DEL 2020
- : 03 DE OCTUBRE DEL 2021
- : 22 DE AGOSTO DEL 2020
- : 03 DE OCTUBRE DEL 2021
- : \$5,357,468.51
- : \$5,357,468.51
- : POR CONTRATA (SUJETA ALZADA)
- : 31 AL 31 DE DICIEMBRE DE 2020
- : 01 AL 21 DE MARZO DEL 2021
- : 22 DE MARZO DEL 2020
- : 02 DE ENERO DEL 2022

- PLAZO DE EJECUCIÓN CONTRACTUAL
- FECHA DE INICIO CONTRACTUAL
- FECHA DE TERMINO CONTRACTUAL
- FECHA DE RENICIO DE OBRA
- TERMINO CON AMPLIACION DE PLAZO EXCEPCIONAL
- PRESUPUESTO BASE (CON IGV)
- PRESUPUESTO CONTRATADO (CON IGV)
- MODALIDAD
- FECHA DE PARALIZACION DE OBRA
- FECHA DE SUSPENSIÓN DE PLAZO
- FECHA DE RENICIO DE OBRA
- FECHA DE TERMINO

DESCRIPCION	PRESUPUESTO ACUMULADO			ACUM. ANTERIOR		ACTUAL		ACUM. ACTUAL		SALDOS	
	UND	METRADO	PRECIO	METRADO	%	METRADO	%	METRADO	%	METRADO	%
REDES DE DISTRIBUCION			27,832.09								
SUMINISTRO E INSTALACION DE TUBERIA DE COBRE TIPO 1" Ø 1/2"	m	594.54	45.82	0.00	0.00%	0.00	0.00%	0.00	0.00%	594.54	27,241.82
SUMINISTRO E INSTALACION DE TUBERIA DE COBRE TIPO 1" Ø 3/4"	m	11.60	50.88	0.00	0.00%	0.00	0.00%	0.00	0.00%	11.60	590.21
REDES DE ALIMENTACION			83,777.97								
SUMINISTRO E INSTALACION DE TUBERIA DE COBRE TIPO 1" Ø 1"	m	279.74	65.93	0.00	0.00%	0.00	0.00%	0.00	0.00%	279.74	18,443.26
SUMINISTRO E INSTALACION DE TUBERIA DE COBRE TIPO 1" Ø 1 1/4"	m	202.45	74.93	0.00	0.00%	0.00	0.00%	0.00	0.00%	202.45	15,169.58
SUMINISTRO E INSTALACION DE TUBERIA DE COBRE TIPO 1" Ø 1 1/2"	m	213.90	74.19	0.00	0.00%	0.00	0.00%	0.00	0.00%	213.90	16,017.62
SUMINISTRO E INSTALACION DE TUBERIA DE COBRE TIPO 1" Ø 2"	m	128.05	93.42	0.00	0.00%	0.00	0.00%	0.00	0.00%	128.05	11,962.43
SUMINISTRO E INSTALACION DE TUBERIA DE COBRE TIPO 1" Ø 2 1/2"	m	197.50	121.81	0.00	0.00%	0.00	0.00%	0.00	0.00%	197.50	19,185.08
ACCESORIOS DE REDES DE AGUA CALIENTE			27,738.38								
SUMINISTRO E INSTALACION DE TEE DE COBRE Ø 3"	und	2.00	132.32	0.00	0.00%	0.00	0.00%	0.00	0.00%	2.00	264.64
SUMINISTRO E INSTALACION DE TEE DE COBRE Ø 2"	und	10.00	112.62	0.00	0.00%	0.00	0.00%	0.00	0.00%	10.00	1,126.20
SUMINISTRO E INSTALACION DE TEE DE COBRE Ø 1 1/2"	und	8.00	82.72	0.00	0.00%	0.00	0.00%	0.00	0.00%	8.00	661.76
SUMINISTRO E INSTALACION DE TEE DE COBRE Ø 1 1/4"	und	5.00	75.72	0.00	0.00%	0.00	0.00%	0.00	0.00%	5.00	378.6
SUMINISTRO E INSTALACION DE TEE DE COBRE Ø 1"	und	41.00	69.47	0.00	0.00%	0.00	0.00%	0.00	0.00%	41.00	2,848.27
SUMINISTRO E INSTALACION DE TEE DE COBRE Ø 3/4"	und	1.00	60.50	0.00	0.00%	0.00	0.00%	0.00	0.00%	1.00	60.50
SUMINISTRO E INSTALACION DE TEE DE COBRE Ø 1/2"	und	54.00	57.50	0.00	0.00%	0.00	0.00%	0.00	0.00%	54.00	3,105.00
SUMINISTRO E INSTALACION DE CODO DE COBRE Ø 3"X90°	und	2.00	101.01	0.00	0.00%	0.00	0.00%	0.00	0.00%	2.00	202.02
SUMINISTRO E INSTALACION DE CODO DE COBRE Ø 2"X90°	und	3.00	76.59	0.00	0.00%	0.00	0.00%	0.00	0.00%	3.00	235.77
SUMINISTRO E INSTALACION DE CODO DE COBRE Ø 1 1/2"X90°	und	36.00	74.59	0.00	0.00%	0.00	0.00%	0.00	0.00%	36.00	2,685.24
SUMINISTRO E INSTALACION DE CODO DE COBRE Ø 1 1/4"X90°	und	6.00	64.99	0.00	0.00%	0.00	0.00%	0.00	0.00%	6.00	389.94
SUMINISTRO E INSTALACION DE CODO DE COBRE Ø 1"X90°	und	9.00	61.04	0.00	0.00%	0.00	0.00%	0.00	0.00%	9.00	549.36
SUMINISTRO E INSTALACION DE REDUCCION DE COBRE Ø 3" X 2"	und	145.00	57.29	0.00	0.00%	0.00	0.00%	0.00	0.00%	145.00	8,307.05
SUMINISTRO E INSTALACION DE REDUCCION DE COBRE Ø 2" X 1 1/2"	und	2.00	77.94	0.00	0.00%	0.00	0.00%	0.00	0.00%	2.00	155.88
SUMINISTRO E INSTALACION DE REDUCCION DE COBRE Ø 2" X 1"	und	6.00	87.24	0.00	0.00%	0.00	0.00%	0.00	0.00%	6.00	523.44
SUMINISTRO E INSTALACION DE REDUCCION DE COBRE Ø 1 1/2" X 1 1/4"	und	2.00	174.48	0.00	0.00%	0.00	0.00%	0.00	0.00%	2.00	348.96
SUMINISTRO E INSTALACION DE REDUCCION DE COBRE Ø 1 1/2" X 1 1/2"	und	4.00	84.54	0.00	0.00%	0.00	0.00%	0.00	0.00%	4.00	338.16
SUMINISTRO E INSTALACION DE REDUCCION DE COBRE Ø 2" X 1/2"	und	5.00	80.74	0.00	0.00%	0.00	0.00%	0.00	0.00%	5.00	403.70
SUMINISTRO E INSTALACION DE REDUCCION DE COBRE Ø 1 1/2" X 1/4"	und	8.00	84.54	0.00	0.00%	0.00	0.00%	0.00	0.00%	8.00	676.32
SUMINISTRO E INSTALACION DE REDUCCION DE COBRE Ø 1 1/2" X 1/2"	und	10.00	84.54	0.00	0.00%	0.00	0.00%	0.00	0.00%	10.00	845.4
SUMINISTRO E INSTALACION DE REDUCCION DE COBRE Ø 1 1/4" X 1"	und	5.00	84.54	0.00	0.00%	0.00	0.00%	0.00	0.00%	5.00	422.7
SUMINISTRO E INSTALACION DE REDUCCION DE COBRE Ø 1 1/4" X 1 1/4"	und	2.00	77.64	0.00	0.00%	0.00	0.00%	0.00	0.00%	2.00	155.28
SUMINISTRO E INSTALACION DE REDUCCION DE COBRE Ø 1" X 1/2"	und	36.00	76.34	0.00	0.00%	0.00	0.00%	0.00	0.00%	36.00	2,740.24
VALVULAS			4,346.10								
SUMINISTRO E INSTALACION DE VALVULA COMPUERTA DE BRONCE, NTP 350.084 Ø 3"	und	1.00	173.95	0.00	0.00%	0.00	0.00%	0.00	0.00%	1.00	173.95
SUMINISTRO E INSTALACION DE VALVULA COMPUERTA DE BRONCE, NTP 350.084 Ø 2"	und	2.00	137.55	0.00	0.00%	0.00	0.00%	0.00	0.00%	2.00	275.10
SUMINISTRO E INSTALACION DE VALVULA COMPUERTA DE BRONCE, NTP 350.084 Ø 1 1/2"	und	1.00	105.35	0.00	0.00%	0.00	0.00%	0.00	0.00%	1.00	105.35
SUMINISTRO E INSTALACION DE VALVULA COMPUERTA DE BRONCE, NTP 350.084 Ø 1 1/4"	und	1.00	86.80	0.00	0.00%	0.00	0.00%	0.00	0.00%	1.00	86.80
SUMINISTRO E INSTALACION DE VALVULA COMPUERTA DE BRONCE, NTP 350.084 Ø 1"	und	57.00	64.90	0.00	0.00%	0.00	0.00%	0.00	0.00%	57.00	3,699.30
CAMARA PARA VALVULAS Y BOMBAS			152.74								
SUMINISTRO E INSTALACION DE CAJA PARA VALVULA Ø 2" EN PARED INC./MARCO Y TAPA DE FFG	und	1.00	152.74	0.00	0.00%	0.00	0.00%	0.00	0.00%	1.00	152.74
SUMINISTRO E INSTALACION DE CAJA PARA VALVULA Ø 1 1/2" EN PARED INC./MARCO Y TAPA DE FFG	und	2.00	132.74	0.00	0.00%	0.00	0.00%	0.00	0.00%	2.00	265.48
SUMINISTRO E INSTALACION DE CAJA PARA VALVULA Ø 1 1/4" EN PARED INC./MARCO Y TAPA DE FFG	und	1.00	127.74	0.00	0.00%	0.00	0.00%	0.00	0.00%	1.00	127.74

0-03

VALORIZACION PRINCIPAL N° 12 - INSTALACIONES SANITARIAS

MES: JUNIO 2021 (01.05.2021 AL 30.05.2021)

3 "MEJORAMIENTO Y AMPLIACION DE LA CAPACIDAD RESOLUTIVA DE LOS SERVICIOS DE SALUD DEL ESTABLECIMIENTO DE SALUD SAN LORENZO- RIED DE SALUD DATEM, DISTRITO DE BARRANCA, PROVINCIA DE DATEM DEL MARAÑON, DEPARTAMENTO DE LORETO"

- 8 : GOBIERNO REGIONAL DE LORETO
- 7 : DISTRITO BARRANCA - PROVINCIA DE DATEM DEL MARAÑON - REGION LORETO
- 3 : CONSORCIO RENACER LORETANO
- 3 : JUNIO - 2021
- 3 : ING. ROBERTO CARLOS FLORES VILLANUEVA, Reg. CIP N° 80649
- 3 : CONSORCIO SUPERVISOR SAN LORENZO / ING. WALTER ARTURO DEL CASTILLO RUIZ, Reg. CIP N° 21671

- PLAZO DE EJECUCION CONTRACTUAL
- FECHA DE INICIO CONTRACTUAL
- FECHA DE TERMINO CONTRACTUAL
- TERMINO CON AMPLIACION DE PLAZO EXCEPCIONAL
- PRESUPUESTO BASE (CON IVA)
- PRESUPUESTO CONTRATADO (CON IVA)
- MODALIDAD
- FECHA DE PARALIZACION DE OBRA
- FECHA DE SUSPENSIÓN DE PLAZO
- FECHA DE REINICIO DE OBRA
- FECHA DE TERMINO

- : 594 DIAS CALENDARIOS
- : 18 DE FEBRERO DEL 2020
- : 03 DE OCTUBRE DEL 2021
- : 22 DE AGOSTO DEL 2020
- : 03 DE OCTUBRE DEL 2021
- : 90,297,894.51
- : 90,297,894.51
- : POR CONTRATA (SUMA ALZADA)
- : 31 AL 31 DE DICIEMBRE DE 2020
- : 01 AL 21 DE MARZO DEL 2021
- : 22 DE MARZO DEL 2020
- : 02 DE ENERO DEL 2022

DESCRIPCION	PRESUPUESTO ACUMULADO			ACUM. ANTERIOR		ACTUAL		ACUM. ACTUAL		SALDOS		
	UNID	METRADO	PRECIO	PARCIAL	METRADO	%	METRADO	%	METRADO	%	SI	%
4 SUMINISTRO E INSTALACION DE CAJA PARA VALVULA Ø1" EN PARED INC./MARCOS Y TAPA DE FACØ	und	1.00	152.74	152.74	0.00	0.00%	0.00	0.00%	0.00	0.00%	152.74	100.00%
5 SUMINISTRO E INSTALACION DE CAJA PARA VALVULA Ø1/2" EN PARED INC./MARCOS Y TAPA DE FACØ	und	57.00	141.23	8,050.11	0.00	0.00%	0.00	0.00%	0.00	0.00%	8,050.11	100.00%
7 PIEZA VARIAS				7,242.44								
1 COLADOR PARA UNA TUBERIA Ø 1/2" TIPO GOTIA O SIMILAR	pie	74.00	33.38	2,470.12	0.00	0.00%	0.00	0.00%	0.00	0.00%	2,470.12	100.00%
2 COLADOR PARA UNA TUBERIA Ø 1" TIPO GOTIA O SIMILAR	pie	56.00	38.68	2,155.08	0.00	0.00%	0.00	0.00%	0.00	0.00%	2,155.08	100.00%
3 COLADOR PARA UNA TUBERIA Ø 1 1/4" TIPO GOTIA O SIMILAR	pie	19.00	40.68	772.92	0.00	0.00%	0.00	0.00%	0.00	0.00%	772.92	100.00%
4 COLADOR PARA UNA TUBERIA Ø 1 1/2" TIPO GOTIA O SIMILAR	pie	38.00	41.38	1,572.44	0.00	0.00%	0.00	0.00%	0.00	0.00%	1,572.44	100.00%
5 COLADOR PARA UNA TUBERIA Ø 2" TIPO GOTIA O SIMILAR	pie	6.00	43.48	260.88	0.00	0.00%	0.00	0.00%	0.00	0.00%	260.88	100.00%
8 VARIOS				7,710.43								
1 LIMPIEZA, DESINFECCION Y PRUEBAS DE AGUA CALIENTE	m	1,569.78	4.85	7,710.43	0.00	0.00%	0.00	0.00%	0.00	0.00%	7,710.43	100.00%
9 EQUIPAMIENTO HIDRAULICO DE AGUA CALIENTE				164,859.05								
1 CUARTO DE BOMBAS - AGUA CALIENTE 55" Y RAC 55"	und	1.00	85,550.00	85,550.00	0.00	0.00%	0.00	0.00%	0.00	0.00%	85,550.00	100.00%
2 INSTALACION DE EQUIPOS P/CUARTO DE BOMBAS T=1/2"	und	1.00	18,250.00	18,250.00	0.00	0.00%	0.00	0.00%	0.00	0.00%	18,250.00	100.00%
3 CUARTO DE BOMBAS - AGUA CALIENTE 80" Y RAC 80"	und	1.00	55,600.00	55,600.00	0.00	0.00%	0.00	0.00%	0.00	0.00%	55,600.00	100.00%
4 INSTALACION DE EQUIPOS P/CUARTO DE BOMBAS T=3/4"	und	1.00	15,450.00	15,450.00	0.00	0.00%	0.00	0.00%	0.00	0.00%	15,450.00	100.00%
7 SISTEMA DE AGUA DE RETORNO				86,498.83								
1 RED DE ALIMENTACION				51,645.34								
1 SUMINISTRO E INSTALACION DE TUBERIA DE COBRE TIPO "L" Ø 3"	m	55.20	121.81	6,723.91	0.00	0.00%	0.00	0.00%	0.00	0.00%	6,723.91	100.00%
2 SUMINISTRO E INSTALACION DE TUBERIA DE COBRE TIPO "L" Ø 2"	m	116.25	93.42	10,860.00	0.00	0.00%	0.00	0.00%	0.00	0.00%	10,860.00	100.00%
3 SUMINISTRO E INSTALACION DE TUBERIA DE COBRE TIPO "L" Ø 1 1/2"	m	111.60	74.19	8,294.44	0.00	0.00%	0.00	0.00%	0.00	0.00%	8,294.44	100.00%
4 SUMINISTRO E INSTALACION DE TUBERIA DE COBRE TIPO "L" Ø 1 1/4"	m	144.55	74.83	10,831.13	0.00	0.00%	0.00	0.00%	0.00	0.00%	10,831.13	100.00%
5 SUMINISTRO E INSTALACION DE TUBERIA DE COBRE TIPO "L" Ø 1"	m	228.54	55.83	14,935.78	0.00	0.00%	0.00	0.00%	0.00	0.00%	14,935.78	100.00%
7 ACCESORIOS DE AGUA DE RETORNO				5,639.25								
1 SUMINISTRO E INSTALACION DE TEE DE COBRE Ø 2"	und	6.00	112.62	675.72	0.00	0.00%	0.00	0.00%	0.00	0.00%	675.72	100.00%
2 SUMINISTRO E INSTALACION DE TEE DE COBRE Ø 1 1/2"	und	3.00	82.72	248.16	0.00	0.00%	0.00	0.00%	0.00	0.00%	248.16	100.00%
3 SUMINISTRO E INSTALACION DE TEE DE COBRE Ø 1 1/4"	und	3.00	75.72	227.16	0.00	0.00%	0.00	0.00%	0.00	0.00%	227.16	100.00%
4 SUMINISTRO E INSTALACION DE TEE DE COBRE Ø 1"	und	10.00	69.47	694.70	0.00	0.00%	0.00	0.00%	0.00	0.00%	694.70	100.00%
5 SUMINISTRO E INSTALACION DE TEE DE COBRE Ø 3/4"	und	17.00	60.50	1,028.50	0.00	0.00%	0.00	0.00%	0.00	0.00%	1,028.50	100.00%
6 SUMINISTRO E INSTALACION DE TEE DE COBRE Ø 1/2"	und	10.00	57.50	575.00	0.00	0.00%	0.00	0.00%	0.00	0.00%	575.00	100.00%
7 SUMINISTRO E INSTALACION DE CODO DE COBRE Ø 2"X90°	und	1.00	76.59	76.59	0.00	0.00%	0.00	0.00%	0.00	0.00%	76.59	100.00%
8 SUMINISTRO E INSTALACION DE CODO DE COBRE Ø 1 1/2"X90°	und	2.00	74.58	149.16	0.00	0.00%	0.00	0.00%	0.00	0.00%	149.16	100.00%
9 SUMINISTRO E INSTALACION DE CODO DE COBRE Ø 1 1/4"X90°	und	3.00	64.59	193.97	0.00	0.00%	0.00	0.00%	0.00	0.00%	193.97	100.00%
10 SUMINISTRO E INSTALACION DE CODO DE COBRE Ø 1"X90°	und	9.00	61.04	549.36	0.00	0.00%	0.00	0.00%	0.00	0.00%	549.36	100.00%
11 SUMINISTRO E INSTALACION DE CODO DE COBRE Ø 3/4"X90°	und	13.00	57.29	744.77	0.00	0.00%	0.00	0.00%	0.00	0.00%	744.77	100.00%
12 SUMINISTRO E INSTALACION DE REDUCCION DE COBRE Ø 2" X 1 1/2"	und	1.00	87.24	87.24	0.00	0.00%	0.00	0.00%	0.00	0.00%	87.24	100.00%
13 SUMINISTRO E INSTALACION DE REDUCCION DE COBRE Ø 1 1/2" X 1 1/4"	und	2.00	80.24	160.48	0.00	0.00%	0.00	0.00%	0.00	0.00%	160.48	100.00%
14 SUMINISTRO E INSTALACION DE REDUCCION DE COBRE Ø 1 1/4" X 1"	und	2.00	84.54	169.08	0.00	0.00%	0.00	0.00%	0.00	0.00%	169.08	100.00%
15 SUMINISTRO E INSTALACION DE REDUCCION DE COBRE Ø 1" X 1/2"	und	1.00	76.34	76.34	0.00	0.00%	0.00	0.00%	0.00	0.00%	76.34	100.00%
3 VALVULAS				1,193.75								
1 VALVULO E INSTALACION DE VALVULA CHECK DE BRONCE, NTP 550.084 Ø 2"	und	1.00	240.25	240.25	0.00	0.00%	0.00	0.00%	0.00	0.00%	240.25	100.00%
2 VALVULO E INSTALACION DE VALVULA CHECK DE BRONCE, NTP 550.084 Ø 1 1/2"	und	2.00	185.45	370.90	0.00	0.00%	0.00	0.00%	0.00	0.00%	370.90	100.00%
3 VALVULO E INSTALACION DE VALVULA CHECK DE BRONCE, NTP 550.084 Ø 1 1/4"	und	2.00	146.15	292.30	0.00	0.00%	0.00	0.00%	0.00	0.00%	292.30	100.00%

0-830

VALORIZACION PRINCIPAL N° 12 - INSTALACIONES SANITARIAS
MES: JUNIO 2021 (01.06.2021 AL 30.06.2021)

MEJORAMIENTO Y AMPLIACIÓN DE LA CAPACIDAD RESOLUTIVA DE LOS SERVICIOS DE SALUD DEL ESTABLECIMIENTO DE SALUD SAN LORENZO- RED DE SALUD DATEM, DISTRITO DE BARRANCA, PROVINCIA DE DATEM DEL MIRAÑÓN, DEPARTAMENTO DE LORETO"

GOBIERNO REGIONAL DE LORETO
DISTRITO BARRANCA - PROVINCIA DE DATEM DEL MIRAÑÓN - REGION LORETO
CONSORCIO REMACER LORETANO
JUNIO - 2021

ING. ROBERTO CARLOS FLORES VILLANUEVA, Reg. CIP N° 80649
CONSORCIO SUPERVISOR SAN LORENZO / ING. WALTER ARTURO DEL CASTILLO RUZ, Reg. CIP N° 21671

PLAZO DE EJECUCIÓN CONTRACTUAL : 594 DIAS CALENDARIOS
FECHA DE INICIO CONTRACTUAL : 10 DE FEBRERO DEL 2020
FECHA DE TÉRMINO CONTRACTUAL : 03 DE OCTUBRE DEL 2021
TÉRMINO CON AMPLIACIÓN DE PLAZO EXCEPCIONAL : 22 DE AGOSTO DEL 2020
PRESUPUESTO BASE (CON IGV) : 90.257.846.51
PRESUPUESTO CONTRATADO (CON IGV) : 90.257.846.51

MODALIDAD : POR CONTRATA (SUMA ALZADA)
FECHA DE PARALIZACIÓN DE OBRA : 31 AL 31 DE DICIEMBRE DE 2020
FECHA DE SUSPENSIÓN DE PLAZO : 01 AL 21 DE MARZO DEL 2021
FECHA DE RESUMIÓ DE OBRA : 22 DE MARZO DEL 2020
FECHA DE TÉRMINO : 02 DE ENERO DEL 2022

DESCRIPCIÓN	PRESUPUESTO ACUMULADO			ACUM. ANTERIOR		ACTUAL		ACUM. ACTUAL		SALDOS	
	UNID.	METRADO	PRECIO	SI	%	METRADO	SI	%	METRADO	SI	%
6 SUMINISTRO E INSTALACION DE HIDRANTES			16.447,45								
1 SUMINISTRO E INSTALACION DE VALVULA CHECK 8"	und	5,00	669,30	0,00	0,00%	0,00	0,00	0,00%	0,00	0,00	0,00%
2 SUMINISTRO E INSTALACION DE VALVULA SAMESA TIPO POSTE DE 80MM	und	5,00	1.876,99	0,00	0,00%	0,00	0,00	0,00%	0,00	0,00	0,00%
3 CAMA PARA VALVULAS DE GRIFO CONTRA INCENDIO	und	5,00	742,20	0,00	0,00%	0,00	0,00	0,00%	0,00	0,00	0,00%
5 SUBMUNISTRO E INSTALACION DE JUNTAS Y PIEZAS VARIAS DE EL SUPERSERVISOR SAN LORENZO			13.691,56								
1 COLGADOR PARA UNA TUBERIA Ø 3" TIPO GOTIA O SIMILAR	und	92,00	71,58	0,00	0,00%	0,00	0,00	0,00%	0,00	0,00	0,00%
2 COLGADOR PARA UNA TUBERIA Ø 4" TIPO GOTIA O SIMILAR	und	36,00	77,98	0,00	0,00%	0,00	0,00	0,00%	0,00	0,00	0,00%
3 COLGADOR PARA UNA TUBERIA Ø 6" TIPO GOTIA O SIMILAR	und	54,00	84,93	0,00	0,00%	0,00	0,00	0,00%	0,00	0,00	0,00%
3 PRUEBAS HIDRAULICAS	m	475,70	4,49	0,00	0,00%	0,00	0,00	0,00%	0,00	0,00	0,00%
1 PRUEBA HIDRAULICA DEL SISTEMA A.C.I.			2.135,85								
7 INSTALACIONES ESPECIALES			98.470,00								
1 SISTEMA CONTRA INCENDIO	und	1,00	75.910,00	0,00	0,00%	0,00	0,00	0,00%	0,00	0,00	0,00%
2 INSTALACION DE EQUIPOS DE SISTEMA CONTRAINCENDIO	und	1,00	22.560,00	0,00	0,00%	0,00	0,00	0,00%	0,00	0,00	0,00%
3 SISTEMA DE DRENAJE PLUVIAL			461.997,07								
1 DRENAJE PLUVIAL EN PISOS			348.953,94								
1 CUNETA DE EVACUACION PLUVIAL DE C/AF ABIERTA C/ REJILLA EN INTERIOR ANCHO 0.40M.	m	1.510,10	221,38	0,00	0,00%	0,00	0,00	0,00%	0,00	0,00	0,00%
2 CUNETA DE EVACUACION PLUVIAL DE C/AF ABIERTA TECHADA EN INTERIOR ANCHO 0.40M.	m	213,95	162,00	0,00	0,00%	0,00	0,00	0,00%	0,00	0,00	0,00%
3 REDES COLECTORAS EN DRENAJE PLUVIAL			14.073,23								
1 SUMINISTRO E INSTALACION DE TUBERIA PVC-CP, NTP 399.003 Ø8"	m	31,50	58,67	0,00	0,00%	0,00	0,00	0,00%	0,00	0,00	0,00%
2 SUMINISTRO E INSTALACION DE TUBERIA PVC-CP, NTP 399.003 Ø4"	m	654,80	18,67	0,00	0,00%	0,00	0,00	0,00%	0,00	0,00	0,00%
3 BARRANCA DE AGUA PARA LLUVIAS			81.548,06								
1 BARRANCA DE AGUA PARA LLUVIAS			37.262,49								
1 BARRANCA DE CONCRETO ARMADO DE DRENAJE PLUVIAL D=4"	und	230,00	155,91	0,00	0,00%	0,00	0,00	0,00%	0,00	0,00	0,00%
2 REDES DE RECOLECCION			20.079,59								
1 SUMINISTRO E INSTALACION DE TUBERIA PVC-CP, NTP 399.003 Ø4"	m	1.075,50	18,67	0,00	0,00%	0,00	0,00	0,00%	0,00	0,00	0,00%
2 ACCESORIOS DE RECOLECCION			24.205,92								
1 SUMINISTRO E INSTALACION DE CODO PVC-CP, NTP 399.003 Ø4" x 45º	und	478,00	26,69	0,00	0,00%	0,00	0,00	0,00%	0,00	0,00	0,00%
2 SUMINISTRO E INSTALACION DE SUMIDERO CROMADO Ø4"	und	239,00	47,30	0,00	0,00%	0,00	0,00	0,00%	0,00	0,00	0,00%
3 DRENAJE Y VENTILACION			326.022,99								
1 SALIDA DE DESAGUE			161.201,40								
1 SALIDA DE DESAGUE DE PVC Ø2"	plb	623,00	98,04	0,00	0,00%	220,00	21.568,80	35,31%	220,00	21.568,80	35,31%
2 SALIDA DE PVC PARA VENTILACION Ø2"	plb	144,00	100,44	0,00	0,00%	0,00	0,00	0,00%	0,00	0,00	0,00%
3 SALIDA DE DESAGUE DE PVC Ø4"	plb	228,00	112,54	0,00	0,00%	160,00	18.008,40	70,18%	160,00	19.019,26	74,12%
4 REDES DE DERRIVACION			43.558,16								
1 TUBERIAS ENTERRADAS			27.036,45								
1 SUMINISTRO E INSTALACION DE TUBERIA PVC-CP, NTP 399.003 Ø2"	m	991,57	16,92	0,00	0,00%	0,00	0,00	0,00%	0,00	0,00	0,00%
2 SUMINISTRO E INSTALACION DE TUBERIA PVC-CP, NTP 399.003 Ø4"	m	623,65	18,67	0,00	0,00%	0,00	0,00	0,00%	0,00	0,00	0,00%
3 TUBERIA ADOSDADA A PARED			16.519,73								
1 SUMINISTRO E INSTALACION DE TUBERIA PVC-CP (ADOSADA A PARED), NTP 399.003 Ø2"	m	450,69	31,27	0,00	0,00%	111,50	3.488,61	22,72%	234,00	7.317,18	40,94%
2 SUMINISTRO E INSTALACION DE TUBERIA PVC-CP (ADOSADA A PARED), NTP 399.003 Ø4"	m	35,10	33,60	0,00	0,00%	0,00	0,00	0,00%	0,00	0,00	0,00%
3 ACCESORIOS DE REDES DE DERRIVACION			32.227,64								
1 SUMINISTRO E INSTALACION DE SOMBRERO DE VENTILACION PVC, NTP 399.003 Ø4"	und	2,00	45,88	0,00	0,00%	0,00	0,00	0,00%	0,00	0,00	0,00%
2 SUMINISTRO E INSTALACION DE SOMBRERO DE VENTILACION PVC, NTP 399.003 Ø2"	und	113,00	32,98	0,00	0,00%	0,00	0,00	0,00%	0,00	0,00	0,00%
3 SUMINISTRO E INSTALACION DE REGISTRO ROSCADO DE BRONCE CROMADO Ø4"	und	90,00	49,28	0,00	0,00%	0,00	0,00	0,00%	0,00	0,00	0,00%

0,00%

VALORIZACION PRINCIPAL N° 12 - INSTALACIONES SANITARIAS

MES: JUNIO 2021 (01.06.2021 AL 30.06.2021)

"MEJORAMIENTO Y AMPLIACIÓN DE LA CAPACIDAD RESOLUTIVA DE LOS SERVICIOS DE SALUD DEL ESTABLECIMIENTO DE SALUD SAN LORENZO- RED DE SALUD DAYEM, DISTRITO DE BARRANCA, PROVINCIA DE DATHEM DEL MARAÑÓN, DEPARTAMENTO DE LORETO"

- 1 : GOBIERNO REGIONAL DE LORETO
- 2 : DISTRITO BARRANCA - PROVINCIA DE DATHEM DEL MARAÑÓN - REGION LORETO
- 3 : CONSORCIO REMACER LORETANO
- 4 : JUNIO - 2021
- 5 : ING. ROBERTO CARLOS FLORES VILLANUEVA, Reg. CIP N° 80649
- 6 : CONSORCIO SUPERVISOR SAN LORENZO / ING. WALTER ARTURO DEL CASTILLO RUIZ, Reg. CIP N° 21671

PLAZO DE EJECUCIÓN CONTRACTUAL
 FECHA DE INICIO CONTRACTUAL
 FECHA DE TERMINO CONTRACTUAL
 FECHA DE INICIO DE OBRA
 TERMINO CON AMPLIACION DE PLAZO EXCEPCIONAL
 PRESUPUESTO BASE (CON IGV)
 PRESUPUESTO CONTRATADO (CON IGV)
 MODALIDAD
 FECHA DE PARALIZACIÓN DE OBRA
 FECHA DE SUSPENSIÓN DE PLAZO
 FECHA DE INICIO DE OBRA
 FECHA DE TERMINO

: 594 DIAS CALENDARIOS
 : 18 DE FEBRERO DEL 2020
 : 03 DE OCTUBRE DEL 2021
 : 22 DE AGOSTO DEL 2020
 : 03 DE OCTUBRE DEL 2021
 : 90,297,895.51
 : 10,257,898.51
 : POR CONTRATA (SUJETA ALZADA)
 : 21 AL 31 DE DICIEMBRE DE 2020
 : 01 AL 31 DE MARZO DEL 2021
 : 22 DE MARZO DEL 2020
 : 02 DE ENERO DEL 2022

DESCRIPCION	PRESUPUESTO ACUMULADO			ACUM. ANTERIOR		ACTUAL		ACUM. ACTUAL		SALDOS		
	UNID	METRADO	PRECIO	PARCIAL	METRADO	%	METRADO	%	METRADO	%	SI	%
SUMINISTRO E INSTALACION DE REGISTRO ROZCADO DE BIODICE CROMADO Ø2"	und	102.00	32.68	3,333.36	0.00	0.00%	0.00	0.00%	0.00	0.00%	102.00	3,333.36
SUMINISTRO E INSTALACION DE SUMIDERO CROMADO Ø4"	und	7.00	47.32	331.24	0.00	0.00%	0.00	0.00%	0.00	0.00%	7.00	331.24
SUMINISTRO E INSTALACION DE SUMIDERO CROMADO Ø4"	und	107.00	35.72	3,822.04	0.00	0.00%	0.00	0.00%	0.00	0.00%	107.00	3,822.04
SUMINISTRO E INSTALACION DE CODO PVC-CP, NTP 399.003 Ø4" x 45°	und	30.00	26.68	800.4	0.00	0.00%	0.00	0.00%	0.00	0.00%	30.00	800.4
SUMINISTRO E INSTALACION DE CODO PVC-CP, NTP 399.003 Ø2" x 45°	und	133.00	25.48	3,388.84	0.00	0.00%	0.00	0.00%	0.00	0.00%	133.00	3,388.84
SUMINISTRO E INSTALACION DE YEE SANITARIA PVC-CP, NTP 399.003 Ø4" x 4"	und	117.00	27.78	3,250.26	0.00	0.00%	0.00	0.00%	0.00	0.00%	117.00	3,250.26
SUMINISTRO E INSTALACION DE YEE SANITARIA PVC-CP, NTP 399.003 Ø4" x 2"	und	172.00	27.48	4,726.56	0.00	0.00%	0.00	0.00%	0.00	0.00%	172.00	4,726.56
SUMINISTRO E INSTALACION DE YEE SANITARIA PVC-CP, NTP 399.003 Ø2" x 2"	und	173.00	25.48	4,408.04	0.00	0.00%	0.00	0.00%	0.00	0.00%	173.00	4,408.04
REDES COLLECTORAS				41,773.47								
SUM. E INST. TUBERIA PVC-UF DESAGUE ISO-4835 5-20 Ø 200 MM	m	292.00	59.23	17,286.16	0.00	0.00%	0.00	0.00%	0.00	0.00%	292.00	17,286.16
SUM. E INST. TUBERIA PVC-UF DESAGUE ISO-4835 5-20 Ø 160 MM	m	147.00	43.48	6,391.56	0.00	0.00%	0.00	0.00%	0.00	0.00%	147.00	6,391.56
SUMINISTRO E INSTALACION DE TUBERIA PVC-CP, NTP 399.003 Ø4"	m	688.76	18.67	12,866.75	0.00	0.00%	0.00	0.00%	0.00	0.00%	688.76	12,866.75
CANARIAS DE INSPECCION				82,948.19								
CAJA DE REGISTRO				59,033.79								
SUMINISTRO E INSTALACION DE CAJA DE REGISTRO DE DESAGUE 12" x 24" (0.30 x 0.60 M.)	und	54.00	234.88	12,693.52	11.00	20.37%	0.00	0.00%	11.00	20.37%	54.00	12,693.52
SUMINISTRO E INSTALACION DE CAJA DE REGISTRO DE DESAGUE 18" x 24" (0.60 x 0.60 M.)	und	21.00	325.89	6,843.79	4.00	19.05%	0.00	0.00%	4.00	19.05%	21.00	6,843.79
SUMINISTRO E INSTALACION DE CAJA DE REGISTRO DE DESAGUE 30" x 20" (0.75 x 0.50 M.)	und	112.00	244.61	27,398.32	21.00	18.75%	0.00	0.00%	21.00	18.75%	112.00	27,398.32
SUMINISTRO E INSTALACION DE CAJA DE REGISTRO DE DESAGUE 18" x 24" (0.45 x 0.60 M.)	und	36.00	308.58	11,108.16	6.00	22.22%	0.00	0.00%	6.00	22.22%	36.00	11,108.16
BUZONES DE CONCRETO				24,914.39								
BUZONES DE CONCRETO TIPO "A" DE H= 1.20 HASTA 1.50 M	und	6.00	1,419.45	8,492.70	0.00	0.00%	0.00	0.00%	0.00	0.00%	6.00	8,492.70
BUZONES DE CONCRETO "A" DE H= 1.51 HASTA 2.00 M	und	7.00	1,763.70	12,276.25	0.00	0.00%	0.00	0.00%	0.00	0.00%	7.00	12,276.25
BUZONES DE CONCRETO "A" DE H= 2.01 HASTA 2.50 M	und	1.00	1,868.15	1,868.15	0.00	0.00%	0.00	0.00%	0.00	0.00%	1.00	1,868.15
BUZONES DE CONCRETO "A" DE H= 2.51 HASTA 3.00 M	und	1.00	2,207.29	2,207.29	0.00	0.00%	0.00	0.00%	0.00	0.00%	1.00	2,207.29
PRUEBAS HIDRAULICAS				6,959.02								
PRUEBA HIDRAULICA PARA TUBERIA DE DESAGUE Ø2"	m	803.00	2.44	1,959.32	0.00	0.00%	0.00	0.00%	0.00	0.00%	803.00	1,959.32
PRUEBA HIDRAULICA PARA TUBERIA DE DESAGUE Ø4"	m	1,113.47	3.05	3,396.08	0.00	0.00%	0.00	0.00%	0.00	0.00%	1,113.47	3,396.08
PRUEBA HIDRAULICA PARA TUBERIA DE DESAGUE Ø4"	m	147.00	3.26	479.22	0.00	0.00%	0.00	0.00%	0.00	0.00%	147.00	479.22
PRUEBA HIDRAULICA PARA TUBERIA DE DESAGUE Ø2"	m	292.00	3.95	1,153.40	0.00	0.00%	0.00	0.00%	0.00	0.00%	292.00	1,153.40
CANARIAS DE REJAS				693.33								
TUBERIAS				497.53								
SUM. E INST. TUBERIA PVC-UF DESAGUE ISO-4835 5-20 Ø 200 MM	m	8.40	59.23	497.53	0.00	0.00%	0.00	0.00%	0.00	0.00%	8.40	497.53
VALVULAS				463								
SUMINISTRO E INSTALACION DE VALVULA COMPUERTA TIPO ANMCO	und	1.00	463.00	463	0.00	0.00%	0.00	0.00%	0.00	0.00%	1.00	463
CANARIAS DE BOMBEO DE DESAGUE (CIBD)				6,094.46								
TUBERIAS				2,296.08								
SUMINISTRO E INSTALACION DE TUBERIA ACERO SCHEDULE C-10 Ø90 MM.	m	22.50	87.66	1,972.35	0.00	0.00%	0.00	0.00%	0.00	0.00%	22.50	1,972.35
SUMINISTRO E INSTALACION DE TUBERIA PVC, NTP 150-49 Ø17"	m	19.50	22.26	233.72	0.00	0.00%	0.00	0.00%	0.00	0.00%	19.50	233.72
ACCESORIOS				2,611.73								
SUMINISTRO E INSTALACION DE CODO DE HD. C/EMBONE ISO Ø 50MM x 90°	und	4.00	254.07	1,016.28	0.00	0.00%	0.00	0.00%	0.00	0.00%	4.00	1,016.28
SUMINISTRO E INSTALACION DE UNION DRESSER Ø 50MM	und	2.00	121.55	243.1	0.00	0.00%	0.00	0.00%	0.00	0.00%	2.00	243.1
SUMINISTRO E INSTALACION DE YEE DE HD. C/EMBONE ISO Ø 50MM	und	2.00	224.47	448.94	0.00	0.00%	0.00	0.00%	0.00	0.00%	2.00	448.94
SUMINISTRO E INSTALACION DE HD AMPLIACION Ø90 MM. A 20 MM. RB.	und	1.00	123.87	123.87	0.00	0.00%	0.00	0.00%	0.00	0.00%	1.00	123.87
SUMINISTRO E INSTALACION DE BRIDA CIEGA HD Ø90 MM.	und	3.00	184.47	553.41	0.00	0.00%	0.00	0.00%	0.00	0.00%	3.00	553.41
SUMINISTRO E INSTALACION DE TRANSMISION DE HD A PVC DE Ø90 MM.	und	1.00	123.87	123.87	0.00	0.00%	0.00	0.00%	0.00	0.00%	1.00	123.87

0-8

VALORIZACION PRINCIPAL N° 12 - INSTALACIONES SANITARIAS

MES: JUNIO 2021 (01.06.2021 AL 30.06.2021)

MEJORAMIENTO Y AMPLIACION DE LA CAPACIDAD RESOLUTIVA DE LOS SERVICIOS DE SALUD DEL ESTABLECIMIENTO DE SALUD SAN LORENZO, DISTRITO DE BARRANCA, PROVINCIA DE DATEM DEL MARAÑON, DEPARTAMENTO DE LORETO*

GOBIERNO REGIONAL DE LORETO
 DISTRITO BARRANCA - PROVINCIA DE DATEM DEL MARAÑON - REGION LORETO
 CONSORCIO REMACER LORETANO
 JUNIO - 2021

ING. ROBERTO CARLOS FLORES VILLANUEVA, Reg. CIP N° 80649
 CONSORCIO SUPERVISOR SAN LORENZO / ING. WALTER ARTURO DEL CASTILLO RUIZ, Reg. CIP N° 21671

PLAZO DE EJECUCIÓN CONTRACTUAL

FECHA DE INICIO CONTRACTUAL

FECHA DE TERMINO CONTRACTUAL

FECHA DE RENICIO DE OBRA

TERMINO CON AMPLIACION DE PLAZO EXCEPCIONAL

PRESUPUESTO BASE (CON IGV)

MODALIDAD

FECHA DE PARALIZACIÓN DE OBRA

FECHA DE SUSPENSIÓN DE PLAZO

FECHA DE RENICIO DE OBRA

FECHA DE TERMINO

994 DIAS CALENDARIOS

18 DE FEBRERO DEL 2020

03 DE OCTUBRE DEL 2021

22 DE AGOSTO DEL 2020

03 DE OCTUBRE DEL 2021

90.297,666.61

POR CONTRATA (SUJETA ALZADA)

21 AL 31 DE DICIEMBRE DE 2020

01 AL 21 DE MARZO DEL 2021

22 DE MARZO DEL 2020

02 DE ENERO DEL 2022

DESCRIPCION	PRESUPUESTO ACUMULADO			ACUM. ANTERIOR			ACTUAL			ACUM. ACTUAL			SALDOS				
	UND	METRADO	PRECIO	PARCIAL	METRADO	%	METRADO	%	METRADO	%	METRADO	%	SI	%	SI	%	
SUMINISTRO E INSTALACION DE CODO DE PREG. NTP ISO 45 Ø 1/2" x 90"	und	2.00	51.13	102.26	0.00	0.00%	0.00	0.00%	0.00	0.00%	0.00	0.00%	102.26	100.00%			
VALVULAS				576.93													
SUMINISTRO E INSTALACION DE VALVULA CHECK HD Ø 90MM	und	1.00	262.33	262.33	0.00	0.00%	0.00	0.00%	0.00	0.00%	0.00	0.00%	262.33	100.00%			
SUMINISTRO E INSTALACION VALVULA COMPUERTA HD Ø 90MM ISO-LIFLEX	und	1.00	314.50	314.50	0.00	0.00%	0.00	0.00%	0.00	0.00%	0.00	0.00%	314.50	100.00%			
OTROS				689.82													
SUMINISTRO E INSTALACION DE MEDIDOR DE CAUDAL CBO	und	1.00	447.62	447.62	0.00	0.00%	0.00	0.00%	0.00	0.00%	0.00	0.00%	447.62	100.00%			
SUMINISTRO E INSTALACION DE VALVULA DE ADMISION Y EXPULSION	und	1.00	242.20	242.20	0.00	0.00%	0.00	0.00%	0.00	0.00%	0.00	0.00%	242.20	100.00%			
LINEA DE IMPULSION DE DESAQUE				10,192.01													
TUBERIAS				7,249.91													
SUMINISTRO E INSTALACION DE TUBERIA Ø 90MM PVC-UF ISO 4622 C-10	m	228.20	31.77	7,249.91	0.00	0.00%	0.00	0.00%	0.00	0.00%	0.00	0.00%	7,249.91	100.00%			
ACCESORIOS				2,897.16													
SUMINISTRO E INSTALACION DE CODO DE HD. C/EMBOHE ISO Ø 90MM x 90"	und	6.00	254.07	1,524.42	0.00	0.00%	0.00	0.00%	0.00	0.00%	0.00	0.00%	1,524.42	100.00%			
SUMINISTRO E INSTALACION DE CODO DE HD. C/EMBOHE ISO Ø 90MM x 45"	und	4.00	249.27	997.08	0.00	0.00%	0.00	0.00%	0.00	0.00%	0.00	0.00%	997.08	100.00%			
SUMINISTRO E INSTALACION DE BRIDA ROMPE AGUA Ø 90 MM.	und	2.00	207.80	415.60	0.00	0.00%	0.00	0.00%	0.00	0.00%	0.00	0.00%	415.60	100.00%			
EQUIPO VARIOS				256,572.46													
TRAMPA DE GRASAS	und	1.00	1,312.46	1,312.46	0.00	0.00%	0.00	0.00%	0.00	0.00%	0.00	0.00%	1,312.46	100.00%			
EMPALME CON BUZON EXISTENTE Ø 90MM	und	1.00	1,500.00	1,500.00	0.00	0.00%	0.00	0.00%	0.00	0.00%	0.00	0.00%	1,500.00	100.00%			
CONEXION DOMICILIARIA DE DESAQUE Ø 200MM	und	1.00	1,600.00	1,600.00	0.00	0.00%	0.00	0.00%	0.00	0.00%	0.00	0.00%	1,600.00	100.00%			
CONEXION DOMICILIARIA DE AGUA Ø 1/2"	und	1.00	1,500.00	1,500.00	0.00	0.00%	0.00	0.00%	0.00	0.00%	0.00	0.00%	1,500.00	100.00%			
PLANTA DE TRATAMIENTO PARA AGUAS RESIDUALES (TIPO COMPACTA)	und	1.00	250,460.00	250,460.00	0.00	0.00%	0.00	0.00%	0.00	0.00%	0.00	0.00%	250,460.00	100.00%			
COSTO DIRECTO				503,253,173.39													
GASTOS GENERALES (15.00%)				487,976.00													
UTILIDAD (10.00%)				325,317.33													
SUB TOTAL				4,088,466.86													
IGV (18%)				731,924.00													
PRESUPUESTO TOTAL - INSTALACIONES SANITARIAS				4,798,406.66													
PORCENTAJE PARCIAL (%)				1.69%													
PORCENTAJE ACUMULADO (%)				3.01%													

01-826

VALORIZACION PRINCIPAL N° 12 - INSTALACIONES ELECTRICAS

MES: JUNIO 2021 (01.06.2021 AL 30.06.2021)

3 : "MEJORAMIENTO Y AMPLIACIÓN DE LA CAPACIDAD RESOLUTIVA DE LOS SERVICIOS DE SALUD DEL ESTABLECIMIENTO DE SALUD SAN LORENZO- RED DE SALUD DATEM, DISTRITO DE BARRANCA, PROVINCIA DE DATEM DEL MARAÑÓN, DEPARTAMENTO DE LORETO"

- 1 : GOBIERNO REGIONAL DE LORETO
- 2 : DISTRITO BARRANCA - PROVINCIA DE DATEM DEL MARAÑÓN - REGION LORETO
- 3 : CONSORCIO RENACER LORETOANO
- 4 : JUNIO - 2021
- 5 : ING. ROBERTO CARLOS FLORES VILLANUEVA, Reg. CIP N° 80649
- 6 : CONSORCIO SUPERVISOR SAN LORENZO / ING. WALTER ARTURO DEL CASTILLO RUIZ, Reg. CIP N° 21671

PLAZO DE EJECUCIÓN CONTRACTUAL
 FECHA DE INICIO CONTRACTUAL : 18 DE FEBRERO DEL 2020
 FECHA DE TÉRMINO CONTRACTUAL : 03 DE OCTUBRE DEL 2021
 FECHA DE RENICIO DEL 2020 : 22 DE AGOSTO DEL 2020
 TÉRMINO CON AMPLIACIÓN DE PLAZO EXCEPCIONAL : 03 DE OCTUBRE DEL 2021
 PRESUPUESTO BASE (CON IVA) : 90.287.008,51
 : 90.287.008,51
 MODALIDAD : POR CONTRATA (SUMA ALZADA)
 FECHA DE PARALIZACIÓN DE OBRA : 21 AL 31 DE DICIEMBRE DE 2020
 FECHA DE SUSPENSIÓN DE PLAZO : 01 AL 31 DE MARZO DEL 2021
 FECHA DE RENICIO DE OBRA : 22 DE MARZO DEL 2020
 FECHA DE TÉRMINO : 02 DE ENERO DEL 2022

DESCRIPCIÓN	PRESUPUESTO ACUMULADO			ACUM. ANTERIOR		ACTUAL		ACUM. ACTUAL		SALDOS	
	UNID	METRADO	PRECIO	METRADO	%	METRADO	%	METRADO	%	METRADO	%
INSTALACIONES ELÉCTRICAS											
SISTEMA DE UTILIZACIÓN EN BAJA TENSION											
SALIDA PARA ALIBRADO, TOMACORRIENTE, FUERZA Y RENOVACIÓN DE BARRANCA SAN LORENZO											
SALIDA DE CENTRO DE LUZ EN CEJORRAGO	plb	1,187.00	116.63	0.00	0.00%	0.00	0.00%	0.00	0.00%	1,187.00	100.00%
SALIDA DE CENTRO DE LUZ EN TECHO	plb	234.00	105.08	20,575.64	81.51%	0.00	0.00%	20,575.64	81.51%	44.00	18.46%
SALIDA DE CENTRO DE LUZ EN PANELES	plb	10.00	93.51	0.00	0.00%	0.00	0.00%	0.00	0.00%	10.00	100.00%
SALIDA PARA TOMACORRIENTE DOBLE C/PUESTA A TIERRA H=040	plb	720.00	95.07	5,609.13	8.19%	65.00	9.03%	124.00	17.22%	56,661.72	82.78%
SALIDA PARA TOMACORRIENTE DOBLE C/PUESTA A TIERRA H=1.10	plb	260.00	95.07	25,478.76	22.01%	4.00	1.46%	3,969.41	20.51%	205.00	78.49%
SALIDA PARA TOMACORRIENTE DOBLE C/PUESTA A TIERRA H=1.80	plb	260.00	95.07	19,014.00	16.04%	28.00	1.00%	4,793.50	25.02%	150.00	57.69%
SALIDA PARA TOMACORRIENTE ESTABILIZADOR C/PUESTO A TIERRA H=1.20	plb	751.00	95.07	71,397.57	60.24%	60.00	7.99%	5,704.20	7.99%	691.00	92.01%
SALIDA PARA LAVES TERMICAS	plb	12.00	104.97	1,259.64	1.06%	0.00	0.00%	0.00	0.00%	12.00	100.00%
SALIDA PARA VENTILADOR DE TECHO	plb	179.00	105.08	18,664.74	15.93%	0.00	0.00%	13,699.02	73.74%	0.00	0.00%
SALIDA PARA MANDO DE VENTILADOR DE TECHO	plb	179.00	104.26	18,662.54	15.92%	48.00	2.67%	4,795.96	25.70%	48.00	26.82%
SALIDAS ESPECIALES	plb	18.00	98.20	1,767.60	1.52%	0.00	0.00%	0.00	0.00%	18.00	100.00%
INTERRUPTOR UNIPOLAR SIMPLE	und	303.00	91.97	33,358.11	28.57%	0.00	0.00%	0.00	0.00%	303.00	100.00%
INTERRUPTOR UNIPOLAR DOBLE	und	246.00	103.47	25,453.62	21.94%	0.00	0.00%	0.00	0.00%	246.00	100.00%
INTERRUPTOR DE CONMUTACIÓN DOBLE	und	6.00	103.97	623.82	0.53%	0.00	0.00%	0.00	0.00%	6.00	100.00%
EQUIPO DE LUZ DE EMERGENCIA	und	159.00	155.07	24,656.13	21.19%	0.00	0.00%	0.00	0.00%	159.00	100.00%
ARTEFACTO RECTO ADOSABLE CON TUBOS LED DOBLE CON REJILLA 2X19W.	und	94.00	689.23	64,787.62	55.74%	0.00	0.00%	0.00	0.00%	94.00	100.00%
ARTEFACTO RECTO ADOSABLE CON TUBOS LED CON REJILLA 19W.	und	37.00	641.23	23,726.51	20.57%	0.00	0.00%	0.00	0.00%	37.00	100.00%
ARTEFACTO ADOSABLE CON TUBOS LED 2X19W CON PROTECTOR ACRILICO	und	31.00	591.23	17,396.13	15.07%	0.00	0.00%	0.00	0.00%	31.00	100.00%
ARTEFACTO EMPOTRADO CON TUBOS LED DOBLE 2X19W CON PROTECTOR ACRILICO	und	159.00	169.84	26,852.40	23.33%	0.00	0.00%	0.00	0.00%	159.00	100.00%
ARTEFACTO EMPOTRADO CON PANEL LED 48W	und	135.00	59.84	8,078.40	7.07%	0.00	0.00%	0.00	0.00%	135.00	100.00%
ARTEFACTO TIPO ESFERICO DE 200CM CON AHORRADOR DE 20W EN BROADUETE	und	10.00	114.57	1,145.70	1.00%	0.00	0.00%	0.00	0.00%	10.00	100.00%
LUMINARIA POSTE SOLAR 12V/50W/16000lm(AUTO)PANEL	und	85.00	1,721.11	146,294.36	127.47%	0.00	0.00%	0.00	0.00%	85.00	100.00%
DOWNLIGHT PARA ADOSAR CON LAMPARA LED DE 12 W.	und	584.00	523.23	305,656.32	267.47%	0.00	0.00%	0.00	0.00%	584.00	100.00%
DOWNLIGHT PARA EMPOTRAR CON LAMPARA LED DE 18 W.FLUORESCENTES DE 14W Y BALASTROS ELECTRONICOS	und	342.00	358.23	122,514.66	107.07%	0.00	0.00%	0.00	0.00%	342.00	100.00%
CAJA DE PASE DE 150X150X50 mm F"6" PESADA	und	7.00	39.60	277.20	0.24%	0.00	0.00%	0.00	0.00%	7.00	100.00%
CAJA DE PASE DE 200X200X100 mm F"6" PESADA	und	16.00	47.00	752.00	0.66%	0.00	0.00%	0.00	0.00%	16.00	100.00%
CAJA DE PASE DE 300X300X100 mm F"6" PESADA	und	34.00	66.60	2,264.40	1.98%	0.00	0.00%	0.00	0.00%	34.00	100.00%
CAJA DE PASE DE 500X500X100 mm F"6" PESADA	und	7.00	86.60	606.20	0.53%	0.00	0.00%	0.00	0.00%	7.00	100.00%
CANALIZACIONES, CONDUCTOS O TUBERIAS											
SUMINISTRO E INSTALACION DE BANDEJA ELECTRICA DE 400X110MM.	m	234.00	122.88	28,753.92	25.17%	0.00	0.00%	0.00	0.00%	234.00	100.00%
SUMINISTRO E INSTALACION DE BANDEJA ELECTRICA DE 200X110MM.	m	419.00	113.13	47,399.37	41.40%	0.00	0.00%	0.00	0.00%	419.00	100.00%
SUMINISTRO E INSTALACION DE TUBERIA DE PVC-SAP, Ø 4"	m	109.00	59.29	6,467.61	5.65%	0.00	0.00%	0.00	0.00%	109.00	100.00%
SUMINISTRO E INSTALACION DE TUBERIA DE PVC-SAP, Ø 2"	m	33.00	26.40	871.20	0.76%	0.00	0.00%	0.00	0.00%	33.00	100.00%
ALIMENTADORES											
ALIMENTADOR DEL TEN AL TN-A	m	180.00	51.15	9,207.00	8.07%	0.00	0.00%	0.00	0.00%	180.00	100.00%
ALIMENTADOR DEL TEN AL TE-A	m	180.00	51.15	9,207.00	8.07%	0.00	0.00%	0.00	0.00%	180.00	100.00%
ALIMENTADOR DEL TN-A AL TN-01	m	8.00	51.15	409.20	0.36%	0.00	0.00%	0.00	0.00%	8.00	100.00%
ALIMENTADOR DEL TN-A AL TN-01A	m	109.00	51.15	5,573.55	4.87%	0.00	0.00%	0.00	0.00%	109.00	100.00%
ALIMENTADOR DEL TN-A AL TN-01B	m	60.00	51.15	3,069.00	2.70%	0.00	0.00%	0.00	0.00%	60.00	100.00%
ALIMENTADOR DEL TN-A AL TN-01C	m	115.00	51.15	5,882.25	5.15%	0.00	0.00%	0.00	0.00%	115.00	100.00%
ALIMENTADOR DEL TN-A AL TE-01	m	8.00	51.15	409.20	0.36%	0.00	0.00%	0.00	0.00%	8.00	100.00%

CONSORCIO RENACER LORETOANO
 Ing. WALTER ARTURO DEL CASTILLO RUIZ
 REPRESENTANTE LEGAL
 CIP N° 21671

VALORIZACION PRINCIPAL N° 12 - INSTALACIONES ELECTRICAS

MES: JUNIO 2021 (01.05.2021 AL 30.06.2021)

MEJORAMIENTO Y AMPLIACION DE LA CAPACIDAD RESOLUTIVA DE LOS SERVICIOS DE SALUD DEL ESTABLECIMIENTO DE SALUD SAN LORENZO- RED DE SALUD DAYEM, DISTRITO DE BARRANCA, PROVINCIA DE DATEM DEL MARAÑON, DEPARTAMENTO DE LORETO

- GOBIERNO REGIONAL DE LORETO
- DISTRITO BARRANCA - PROVINCIA DE DATEM DEL MARAÑON - REGION LORETO
- CONSORCIO RENACER LORETOANO
- JUNIO - 2021
- ING. ROBERTO CARLOS FLORES VILLANUEVA, Reg. CIP N° 60649
- CONSORCIO SUPERVISOR SAN LORENZO / ING. WALTER ARTURO DEL CASTILLO RUIZ, Reg. CIP N° 21671

- 594 DIAS CALENDARIOS
- 18 DE FEBRERO DEL 2020
- 01 DE OCTUBRE DEL 2021
- 23 DE AGOSTO DEL 2020
- 03 DE OCTUBRE DEL 2021
- 90,267,886.51
- 10,267,886.51
- POR CONTRATA (SUMA ALZADA)
- 21 AL 31 DE DICIEMBRE DE 2020
- 01 AL 31 DE MARZO DEL 2021
- 22 DE MARZO DEL 2020
- 02 DE ENERO DEL 2022

DESCRIPCION	PRESUPUESTO ACUMULADO			PRECIO	PARCIAL
	UND	METRADO	METRADO		
ALIMENTADOR DEL TE-A AL TE-01A	m	100.00	51.15	51.15	5,115.00
ALIMENTADOR DEL TE-A AL TE-01B	m	60.00	35.31	35.31	2,118.60
ALIMENTADOR DEL TE-A AL TE-01A2	m	115.00	35.31	35.31	4,660.65
ALIMENTADOR DEL TN-A AL TN-V01	m	65.00	16.72	16.72	1,086.50
ALIMENTADOR DEL TE-A AL TE-V01	m	65.00	16.72	16.72	1,086.50
ALIMENTADOR DEL TGN-A AL TN-020	m	120.00	27.27	27.27	3,272.40
ALIMENTADOR DEL TGE-A AL TE-020	m	120.00	27.27	27.27	3,272.40
ALIMENTADOR DEL TN-020 AL TN-01D	m	82.00	51.15	51.15	4,194.30
ALIMENTADOR DEL TE-020 AL TE-01D	m	82.00	51.15	51.15	4,194.30
ALIMENTADOR DEL TGN AL TN-01C1	m	136.00	51.15	51.15	6,956.40
ALIMENTADOR DEL TGE AL TE-01C1	m	136.00	51.15	51.15	6,956.40
ALIMENTADOR DEL TGN AL TN-01C2	m	121.00	35.31	35.31	4,272.51
ALIMENTADOR DEL TGE AL TE-01C2	m	121.00	35.31	35.31	4,272.51
ALIMENTADOR DEL TGN AL TN-01C3	m	70.00	35.31	35.31	2,471.70
ALIMENTADOR DEL TGE AL TE-01C3	m	70.00	35.31	35.31	2,471.70
ALIMENTADOR DEL TGN AL TN-01B1	m	120.00	60.35	60.35	7,242.00
ALIMENTADOR DEL TGE AL TE-01B1	m	120.00	60.35	60.35	7,242.00
ALIMENTADOR DEL TN-01B1 AL TN-01B2	m	47.00	35.31	35.31	1,659.57
ALIMENTADOR DEL TE-01B1 AL TE-01B2	m	47.00	35.31	35.31	1,659.57
ALIMENTADOR DEL TGN AL TN-01E1	m	95.00	35.31	35.31	3,354.45
ALIMENTADOR DEL TGE AL TE-01E1	m	95.00	35.31	35.31	3,354.45
ALIMENTADOR DEL TGN AL TN-01E3	m	12.00	51.15	51.15	613.80
ALIMENTADOR DEL TGE AL TE-01E3	m	12.00	51.15	51.15	613.80
ALIMENTADOR DEL TGN AL TN-01E4	m	46.00	51.15	51.15	2,352.90
ALIMENTADOR DEL TGE AL TE-01E4	m	46.00	51.15	51.15	2,352.90
ALIMENTADOR DEL TGE AL TEF-C	m	15.00	51.15	51.15	767.25
ALIMENTADOR DEL TEF-CF AL TEF-B	m	18.00	35.31	35.31	635.58
ALIMENTADOR DEL TEF-CF AL TEF-AC	m	21.00	16.72	16.72	351.12
ALIMENTADOR DEL TEF-B AL TEF-B1	m	10.00	16.72	16.72	167.20
ALIMENTADOR DEL TEF-B AL TEF-B2	m	12.00	16.72	16.72	200.64
ALIMENTADOR DEL TEF-B AL TEF-B3	m	14.00	16.72	16.72	234.08
ALIMENTADOR DEL TGE AL T-RK	m	116.00	60.35	60.35	7,600.65
ALIMENTADOR DEL T-RK AL T-RK1	m	12.00	60.35	60.35	724.20
ALIMENTADOR DEL TGN-V02 AL TN-V02	m	31.67	16.72	16.72	526.52
ALIMENTADOR DEL TN-V02 AL TNV-01	m	3.00	16.72	16.72	50.16
ALIMENTADOR DEL TN-V02 AL TNV-02	m	10.80	16.72	16.72	160.36
ALIMENTADOR DEL TN-V02 AL TNV-03	m	17.63	16.72	16.72	294.77
ALIMENTADOR DEL TN-V02 AL TNV-05	m	7.00	16.72	16.72	117.04
ALIMENTADOR DEL TN-V02 AL TNV-06	m	9.00	16.72	16.72	100.51
ALIMENTADOR DEL TN-V02 AL TNV-07	m	18.30	16.72	16.72	305.96
ALIMENTADOR DEL TAA-02 AL TAA-E1	m	25.15	16.72	16.72	420.51
ALIMENTADOR DEL TAA-01 AL TAA-C1	m	110.00	51.15	51.15	5,626.50
ALIMENTADOR DEL TAA-01 AL TAA-C1	m	70.00	27.27	27.27	1,908.90
ALIMENTADOR DEL TAA-01 AL TAA-B1	m	110.00	121.38	121.38	13,351.60

CONSORCIO SUPERVISOR SAN LORENZO
Walter Arturo del Castillo Ruiz
JEFE DE SUPERVISION
CIP N° 21671

CONSORCIO RENACER LORETOANO
ROBERTO CARLOS FLORES VILLANUEVA
ING. CIVIL

CONSORCIO RENACER LORETOANO
Ing. MENDOZA LINA LUIS ALFREDO
REPRESENTANTE COMISUN
DNI N° 21480016

ACUM. ANTERIOR	METRADO	SI	%	ACTUAL		%	METRADO	SI	%	ACUM. ACTUAL		%	METRADO	SI	%	SALDOS	
				METRADO	SI					METRADO	SI					METRADO	SI
0.00	0.00	0.00	0.00%	0.00	0.00	0.00%	0.00	0.00	0.00%	0.00	0.00	0.00%	0.00	0.00	0.00%	0.00	0.00
0.00	0.00	0.00	0.00%	0.00	0.00	0.00%	0.00	0.00	0.00%	0.00	0.00	0.00%	0.00	0.00	0.00%	5,115.00	100.00%
0.00	0.00	0.00	0.00%	0.00	0.00	0.00%	0.00	0.00	0.00%	0.00	0.00	0.00%	0.00	0.00	0.00%	2,118.60	100.00%
0.00	0.00	0.00	0.00%	0.00	0.00	0.00%	0.00	0.00	0.00%	0.00	0.00	0.00%	0.00	0.00	0.00%	4,660.65	100.00%
0.00	0.00	0.00	0.00%	0.00	0.00	0.00%	0.00	0.00	0.00%	0.00	0.00	0.00%	0.00	0.00	0.00%	1,086.50	100.00%
0.00	0.00	0.00	0.00%	0.00	0.00	0.00%	0.00	0.00	0.00%	0.00	0.00	0.00%	0.00	0.00	0.00%	1,086.50	100.00%
0.00	0.00	0.00	0.00%	0.00	0.00	0.00%	0.00	0.00	0.00%	0.00	0.00	0.00%	0.00	0.00	0.00%	3,272.40	100.00%
0.00	0.00	0.00	0.00%	0.00	0.00	0.00%	0.00	0.00	0.00%	0.00	0.00	0.00%	0.00	0.00	0.00%	3,272.40	100.00%
0.00	0.00	0.00	0.00%	0.00	0.00	0.00%	0.00	0.00	0.00%	0.00	0.00	0.00%	0.00	0.00	0.00%	4,194.30	100.00%
0.00	0.00	0.00	0.00%	0.00	0.00	0.00%	0.00	0.00	0.00%	0.00	0.00	0.00%	0.00	0.00	0.00%	4,194.30	100.00%
0.00	0.00	0.00	0.00%	0.00	0.00	0.00%	0.00	0.00	0.00%	0.00	0.00	0.00%	0.00	0.00	0.00%	6,956.40	100.00%
0.00	0.00	0.00	0.00%	0.00	0.00	0.00%	0.00	0.00	0.00%	0.00	0.00	0.00%	0.00	0.00	0.00%	6,956.40	100.00%
0.00	0.00	0.00	0.00%	0.00	0.00	0.00%	0.00	0.00	0.00%	0.00	0.00	0.00%	0.00	0.00	0.00%	4,272.51	100.00%
0.00	0.00	0.00	0.00%	0.00	0.00	0.00%	0.00	0.00	0.00%	0.00	0.00	0.00%	0.00	0.00	0.00%	4,272.51	100.00%
0.00	0.00	0.00	0.00%	0.00	0.00	0.00%	0.00	0.00	0.00%	0.00	0.00	0.00%	0.00	0.00	0.00%	2,471.70	100.00%
0.00	0.00	0.00	0.00%	0.00	0.00	0.00%	0.00	0.00	0.00%	0.00	0.00	0.00%	0.00	0.00	0.00%	2,471.70	100.00%
0.00	0.00	0.00	0.00%	0.00	0.00	0.00%	0.00	0.00	0.00%	0.00	0.00	0.00%	0.00	0.00	0.00%	7,242.00	100.00%
0.00	0.00	0.00	0.00%	0.00	0.00	0.00%	0.00	0.00	0.00%	0.00	0.00	0.00%	0.00	0.00	0.00%	7,242.00	100.00%
0.00	0.00	0.00	0.00%	0.00	0.00	0.00%	0.00	0.00	0.00%	0.00	0.00	0.00%	0.00	0.00	0.00%	1,659.57	100.00%
0.00	0.00	0.00	0.00%	0.00	0.00	0.00%	0.00	0.00	0.00%	0.00	0.00	0.00%	0.00	0.00	0.00%	1,659.57	100.00%
0.00	0.00	0.00	0.00%	0.00	0.00	0.00%	0.00	0.00	0.00%	0.00	0.00	0.00%	0.00	0.00	0.00%	3,354.45	100.00%
0.00	0.00	0.00	0.00%	0.00	0.00	0.00%	0.00	0.00	0.00%	0.00	0.00	0.00%	0.00	0.00	0.00%	3,354.45	100.00%
0.00	0.00	0.00	0.00%	0.00	0.00	0.00%	0.00	0.00	0.00%	0.00	0.00	0.00%	0.00	0.00	0.00%	613.80	100.00%
0.00	0.00	0.00	0.00%	0.00	0.00	0.00%	0.00	0.00	0.00%	0.00	0.00	0.00%	0.00	0.00	0.00%	613.80	100.00%
0.00	0.00	0.00	0.00%	0.00	0.00	0.00%	0.00	0.00	0.00%	0.00	0.00	0.00%	0.00	0.00	0.00%	2,352.90	100.00%
0.00	0.00	0.00	0.00%	0.00	0.00	0.00%	0.00	0.00	0.00%	0.00	0.00	0.00%	0.00	0.00	0.00%	2,352.90	100.00%
0.00	0.00	0.00	0.00%	0.00	0.00	0.00%	0.00	0.00	0.00%	0.00	0.00	0.00%	0.00	0.00	0.00%	767.25	100.00%
0.00	0.00	0.00	0.00%	0.00	0.00	0.00%	0.00	0.00	0.00%	0.00	0.00	0.00%	0.00	0.00	0.00%	767.25	100.00%
0.00	0.00	0.00	0.00%	0.00	0.00	0.00%	0.00	0.00	0.00%	0.00	0.00	0.00%	0.00	0.00	0.00%	635.58	100.00%
0.00	0.00	0.00	0.00%	0.00	0.00	0.00%	0.00	0.00	0.00%	0.00	0.00	0.00%	0.00	0.00	0.00%	635.58	100.00%
0.00	0.00	0.00	0.00%	0.00	0.00	0.00%	0.00	0.00	0.00%	0.00	0.00	0.00%	0.00	0.00	0.00%	351.12	100.00%
0.00	0.00	0.00	0.00%	0.00	0.00	0.00%	0.00	0.00	0.00%	0.00	0.00	0.00%	0.00	0.00	0.00%	351.12	100.00%
0.00	0.00	0.00	0.00%	0.00	0.00	0.00%	0.00	0.00	0.00%	0.00	0.00	0.00%	0.00	0.00	0.00%	167.20	100.00%
0.00	0.00	0.00	0.00%	0.00	0.00	0.00%	0.00	0.00	0.00%	0.00	0.00	0.00%	0.00	0.00	0.00%	167.20	100.00%
0.00	0.00	0.00	0.00%	0.00	0.00	0.00%	0.00	0.00	0.00%	0.00	0.00	0.00%	0.00	0.00	0.00%	200.64	100.00%
0.00	0.00	0.00	0.00%	0.00	0.00	0.00%	0.00	0.00	0.00%	0.00	0.00	0.00%	0.00	0.00	0.00%	200.64	100.00%
0.00	0.00	0.00	0.00%	0.00	0.00	0.00%	0.00	0.00	0.00%	0.00	0.00	0.00%	0.00	0.00	0.00%	234.08	100.00%
0.00	0.00	0.00	0.00%	0.00	0.00	0.00%	0.00	0.00	0.00%	0.00	0.00	0.00%	0.00	0.00	0.00%	234.08	100.00%
0.00	0.00	0.00	0.00%	0.00	0.00	0.00%	0.00	0.00	0.00%	0.00	0.00	0.00%	0.00	0.00	0.00%	7,600.65	100.00%
0.00	0.00	0.00	0.00%	0.00	0.00	0.00%	0.00	0.00	0.00%	0.00	0.00	0.00%	0.00	0.00	0.00%	7,600.65	100.00%
0.00	0.00	0.00	0.00%	0.00	0.00	0.00%	0.00	0.00	0.00%	0.00	0.00	0.00%	0.00	0.00	0.00%	294.77	100.00%
0.00	0.00	0.00	0.00%	0.00	0.00	0.00%	0.00	0.00	0.00%	0.00	0.00	0.00%	0.00	0.00	0.00%	294.77	100.00%
0.00	0.00	0.00	0.00%	0.00	0.00	0.00%	0.00	0.00	0.00%	0.00	0.00	0.00%	0.00	0.00	0.00%	100.51	100.00%
0.00	0.00	0.00	0.00%	0.00	0.00	0.00%	0.00	0.00	0.00%	0.00	0.00	0.00%	0.00	0.00	0.00%	100.51	100.00%
0.00	0.00																

VALORIZACION PRINCIPAL N° 12 - INSTALACIONES ELECTRICAS
MES: JUNIO 2021 (01.06.2021 AL 30.06.2021)

MEJORAMIENTO Y AMPLIACION DE LA CAPACIDAD RESOLUTIVA DE LOS SERVICIOS DE SALUD DEL ESTABLECIMIENTO DE SALUD SAN LORENZO- RED DE SALUD DAYEM, DISTRITO DE BARRANCA, PROVINCIA DE DATEM DEL MARRON, DEPARTAMENTO DE LORETO"

GOBIERNO REGIONAL DE LORETO
DISTRITO BARRANCA - PROVINCIA DE DATEM DEL MARRON - REGION LORETO
CONSORCIO RENACER LORETANO
JUNIO - 2021

ING. ROBERTO CARLOS FLORES VILLANUEVA, Reg. CIP N° 80949
CONSORCIO SUPERVISOR SAN LORENZO / ING. WALTER ARTURO DEL CASTILLO RUIZ, Reg. CIP N° 21671

584 DIAS CALENDARIOS
18 DE FEBRERO DEL 2020
31 DE OCTUBRE DEL 2021
22 DE AGOSTO DEL 2020
03 DE OCTUBRE DEL 2021
PRESUPUESTO BASE (CON IVA)
50.257.885,51
90.287.068,51

MODALIDAD
POR CONTRATA (SUMA ALZADA)
21 AL 31 DE DICIEMBRE DE 2020
01 AL 31 DE MARZO DEL 2021
22 DE MARZO DEL 2020
02 DE ENERO DEL 2022

PLAZO DE EJECUCION CONTRACTUAL
FECHA DE INICIO CONTRACTUAL
FECHA DE TERMINO CONTRACTUAL
TERMINO CON AMPLIACION DE PLAZO EXCEPCIONAL
PRESUPUESTO BASE (CON IVA)
MODALIDAD
FECHA DE PARALIZACION DE OBRA
FECHA DE SUSPENSIÓN DE PLAZO
FECHA DE REINICIO DE OBRA
FECHA DE TERMINO

DESCRIPCIÓN	PRESUPUESTO ACUMULADO			ACUM. ANTERIOR		ACTUAL		ACUM. ACTUAL		SALDOS			
	UNID	METRADO	PRECIO	SI	%	METRADO	SI	%	METRADO	SI	%		
												SI	SI
ALIMENTADOR DEL TAA- B1 AL TAA-82	m	75,00	51,15	0,00	0,00%	0,00	0,00	0,00%	0,00	0,00	0,00%	3.838,25	100,00%
TABLEROS PRINCIPALES												693.339,94	
TABLERO T6	und	1,00	8.546,19	0,00	0,00%	0,00	0,00	0,00%	0,00	0,00	0,00%	8.546,19	100,00%
TABLERO T6N	und	1,00	7.448,19	0,00	0,00%	0,00	0,00	0,00%	0,00	0,00	0,00%	7.448,19	100,00%
TABLERO T6E-01	und	1,00	8.101,19	0,00	0,00%	0,00	0,00	0,00%	0,00	0,00	0,00%	8.101,19	100,00%
TABLERO T6E-02	und	1,00	8.101,19	0,00	0,00%	0,00	0,00	0,00%	0,00	0,00	0,00%	8.101,19	100,00%
TABLERO T6A-01	und	1,00	4.268,19	0,00	0,00%	0,00	0,00	0,00%	0,00	0,00	0,00%	4.268,19	100,00%
TABLERO T6A-02	und	1,00	4.268,19	0,00	0,00%	0,00	0,00	0,00%	0,00	0,00	0,00%	4.268,19	100,00%
TABLERO T6A-03	und	1,00	4.268,19	0,00	0,00%	0,00	0,00	0,00%	0,00	0,00	0,00%	4.268,19	100,00%
TABLERO T6A-04	und	1,00	4.268,19	0,00	0,00%	0,00	0,00	0,00%	0,00	0,00	0,00%	4.268,19	100,00%
TABLERO T6A-05	und	1,00	4.268,19	0,00	0,00%	0,00	0,00	0,00%	0,00	0,00	0,00%	4.268,19	100,00%
TABLERO T6A-06	und	1,00	4.268,19	0,00	0,00%	0,00	0,00	0,00%	0,00	0,00	0,00%	4.268,19	100,00%
TABLERO T6A-07	und	1,00	4.268,19	0,00	0,00%	0,00	0,00	0,00%	0,00	0,00	0,00%	4.268,19	100,00%
TABLERO T6A-08	und	1,00	4.268,19	0,00	0,00%	0,00	0,00	0,00%	0,00	0,00	0,00%	4.268,19	100,00%
TABLERO T6A-09	und	1,00	4.268,19	0,00	0,00%	0,00	0,00	0,00%	0,00	0,00	0,00%	4.268,19	100,00%
TABLERO T6A-10	und	1,00	4.268,19	0,00	0,00%	0,00	0,00	0,00%	0,00	0,00	0,00%	4.268,19	100,00%
TABLERO T6A-11	und	1,00	4.268,19	0,00	0,00%	0,00	0,00	0,00%	0,00	0,00	0,00%	4.268,19	100,00%
TABLERO T6A-12	und	1,00	4.268,19	0,00	0,00%	0,00	0,00	0,00%	0,00	0,00	0,00%	4.268,19	100,00%
TABLERO T6A-13	und	1,00	4.268,19	0,00	0,00%	0,00	0,00	0,00%	0,00	0,00	0,00%	4.268,19	100,00%
TABLERO T6A-14	und	1,00	4.268,19	0,00	0,00%	0,00	0,00	0,00%	0,00	0,00	0,00%	4.268,19	100,00%
TABLERO T6A-15	und	1,00	4.268,19	0,00	0,00%	0,00	0,00	0,00%	0,00	0,00	0,00%	4.268,19	100,00%
TABLERO T6A-16	und	1,00	4.268,19	0,00	0,00%	0,00	0,00	0,00%	0,00	0,00	0,00%	4.268,19	100,00%
TABLERO T6A-17	und	1,00	4.268,19	0,00	0,00%	0,00	0,00	0,00%	0,00	0,00	0,00%	4.268,19	100,00%
TABLERO T6A-18	und	1,00	4.268,19	0,00	0,00%	0,00	0,00	0,00%	0,00	0,00	0,00%	4.268,19	100,00%
TABLERO T6A-19	und	1,00	4.268,19	0,00	0,00%	0,00	0,00	0,00%	0,00	0,00	0,00%	4.268,19	100,00%
TABLERO T6A-20	und	1,00	4.268,19	0,00	0,00%	0,00	0,00	0,00%	0,00	0,00	0,00%	4.268,19	100,00%
TABLERO T6A-21	und	1,00	4.268,19	0,00	0,00%	0,00	0,00	0,00%	0,00	0,00	0,00%	4.268,19	100,00%
TABLERO T6A-22	und	1,00	4.268,19	0,00	0,00%	0,00	0,00	0,00%	0,00	0,00	0,00%	4.268,19	100,00%
TABLERO T6A-23	und	1,00	4.268,19	0,00	0,00%	0,00	0,00	0,00%	0,00	0,00	0,00%	4.268,19	100,00%
TABLERO T6A-24	und	1,00	4.268,19	0,00	0,00%	0,00	0,00	0,00%	0,00	0,00	0,00%	4.268,19	100,00%
TABLERO T6A-25	und	1,00	4.268,19	0,00	0,00%	0,00	0,00	0,00%	0,00	0,00	0,00%	4.268,19	100,00%
TABLERO T6A-26	und	1,00	4.268,19	0,00	0,00%	0,00	0,00	0,00%	0,00	0,00	0,00%	4.268,19	100,00%
TABLERO T6A-27	und	1,00	4.268,19	0,00	0,00%	0,00	0,00	0,00%	0,00	0,00	0,00%	4.268,19	100,00%
TABLERO T6A-28	und	1,00	4.268,19	0,00	0,00%	0,00	0,00	0,00%	0,00	0,00	0,00%	4.268,19	100,00%
TABLERO T6A-29	und	1,00	4.268,19	0,00	0,00%	0,00	0,00	0,00%	0,00	0,00	0,00%	4.268,19	100,00%
TABLERO T6A-30	und	1,00	4.268,19	0,00	0,00%	0,00	0,00	0,00%	0,00	0,00	0,00%	4.268,19	100,00%
TABLERO T6A-31	und	1,00	4.268,19	0,00	0,00%	0,00	0,00	0,00%	0,00	0,00	0,00%	4.268,19	100,00%
TABLERO T6A-32	und	1,00	4.268,19	0,00	0,00%	0,00	0,00	0,00%	0,00	0,00	0,00%	4.268,19	100,00%
TABLERO T6A-33	und	1,00	4.268,19	0,00	0,00%	0,00	0,00	0,00%	0,00	0,00	0,00%	4.268,19	100,00%
TABLERO T6A-34	und	1,00	4.268,19	0,00	0,00%	0,00	0,00	0,00%	0,00	0,00	0,00%	4.268,19	100,00%
TABLERO T6A-35	und	1,00	4.268,19	0,00	0,00%	0,00	0,00	0,00%	0,00	0,00	0,00%	4.268,19	100,00%
TABLERO T6A-36	und	1,00	4.268,19	0,00	0,00%	0,00	0,00	0,00%	0,00	0,00	0,00%	4.268,19	100,00%
TABLERO T6A-37	und	1,00	4.268,19	0,00	0,00%	0,00	0,00	0,00%	0,00	0,00	0,00%	4.268,19	100,00%
TABLERO T6A-38	und	1,00	4.268,19	0,00	0,00%	0,00	0,00	0,00%	0,00	0,00	0,00%	4.268,19	100,00%
TABLERO T6A-39	und	1,00	4.268,19	0,00	0,00%	0,00	0,00	0,00%	0,00	0,00	0,00%	4.268,19	100,00%
TABLERO T6A-40	und	1,00	4.268,19	0,00	0,00%	0,00	0,00	0,00%	0,00	0,00	0,00%	4.268,19	100,00%
TABLERO T6A-41	und	1,00	4.268,19	0,00	0,00%	0,00	0,00	0,00%	0,00	0,00	0,00%	4.268,19	100,00%
TABLERO T6A-42	und	1,00	4.268,19	0,00	0,00%	0,00	0,00	0,00%	0,00	0,00	0,00%	4.268,19	100,00%
TABLERO T6A-43	und	1,00	4.268,19	0,00	0,00%	0,00	0,00	0,00%	0,00	0,00	0,00%	4.268,19	100,00%
TABLERO T6A-44	und	1,00	4.268,19	0,00	0,00%	0,00	0,00	0,00%	0,00	0,00	0,00%	4.268,19	100,00%
TABLERO T6A-45	und	1,00	4.268,19	0,00	0,00%	0,00	0,00	0,00%	0,00	0,00	0,00%	4.268,19	100,00%
TABLERO T6A-46	und	1,00	4.268,19	0,00	0,00%	0,00	0,00	0,00%	0,00	0,00	0,00%	4.268,19	100,00%
TABLERO T6A-47	und	1,00	4.268,19	0,00	0,00%	0,00	0,00	0,00%	0,00	0,00	0,00%	4.268,19	100,00%
TABLERO T6A-48	und	1,00	4.268,19	0,00	0,00%	0,00	0,00	0,00%	0,00	0,00	0,00%	4.268,19	100,00%
TABLERO T6A-49	und	1,00	4.268,19	0,00	0,00%	0,00	0,00	0,00%	0,00	0,00	0,00%	4.268,19	100,00%
TABLERO T6A-50	und	1,00	4.268,19	0,00	0,00%	0,00	0,00	0,00%	0,00	0,00	0,00%	4.268,19	100,00%
TABLERO T6A-51	und	1,00	4.268,19	0,00	0,00%	0,00	0,00	0,00%	0,00	0,00	0,00%	4.268,19	100,00%
TABLERO T6A-52	und	1,00	4.268,19	0,00	0,00%	0,00	0,00	0,00%	0,00	0,00	0,00%	4.268,19	100,00%
TABLERO T6A-53	und	1,00	4.268,19	0,00	0,00%	0,00	0,00	0,00%	0,00	0,00	0,00%	4.268,19	100,00%
TABLERO T6A-54	und	1,00	4.268,19	0,00	0,00%	0,00	0,00	0,00%	0,00	0,00	0,00%	4.268,19	100,00%
TABLERO T6A-55	und	1,00	4.268,19	0,00	0,00%	0,00	0,00	0,00%	0,00	0,00	0,00%	4.268,19	100,00%
TABLERO T6A-56	und	1,00	4.268,19	0,00	0,00%	0,00	0,00	0,00%	0,00	0,00	0,00%	4.268,19	100,00%
TABLERO T6A-57	und	1,00	4.268,19	0,00	0,00%	0,00	0,00	0,00%	0,00	0,00	0,00%	4.268,19	100,00%
TABLERO T6A-58	und	1,00	4.268,19	0,00	0,00%	0,00	0,00	0,00%	0,00	0,00	0,00%	4.268,19	100,00%
TABLERO T6A-59	und	1,00	4.268,19	0,00	0,00%	0,00	0,00	0,00%	0,00	0,00	0,00%	4.268,19	100,00%
TABLERO T6A-60	und	1,00	4.268,19	0,00	0,00%	0,00	0,00	0,00%	0,00	0,00	0,00%	4.268,19	100,00%
TABLERO T6A-61	und	1,00	4.268,19	0,00	0,00%	0,00	0,00	0,00%	0,00	0,00	0,00%	4.268,19	100,00%
TABLERO T6A-62	und	1,00	4.268,19	0,00	0,00%	0,00	0,00	0,00%	0,00	0,00	0,00%	4.268,19	100,00%
TABLERO T6A-63	und	1,00	4.268,19	0,00	0,00%	0,00	0,00	0,00%	0,00	0,00	0,00%	4.268,19	100,00%
TABLERO T6A-64	und	1,00	4.268,19	0,00	0,00%	0,00	0,00	0,00%	0,00	0,00	0,00%	4.268,19	100,00%
TABLERO T6A-65	und	1,00	4.268,19	0,00	0,00%	0,00	0,00	0,00%	0,00	0,00	0,00%	4.268,19	100,00%
TABLERO T6A-66	und	1,00	4.268,19	0,00	0,00%	0,00	0,00	0,00%	0,00	0,00	0,00%	4.268,19	100,00%
TABLERO T6A-67	und	1,00	4.268,19	0,00	0,00%</								

VALORIZACION PRINCIPAL N° 12 - INSTALACIONES ELECTRICAS

MES: JUNIO 2021 (01.06.2021 AL 30.06.2021)

"MEJORAMIENTO Y AMPLIACION DE LA CAPACIDAD RESOLUTIVA DE LOS SERVICIOS DE SALUD DEL ESTABLECIMIENTO DE SALUD SAN LORENZO- RED DE SALUD DATEM, DISTRITO DE BARRANCA, PROVINCIA DE DATEM DEL MARAÑON, DEPARTAMENTO DE LORETO"

- : GOBIERNO REGIONAL DE LORETO
- : DISTRITO BARRANCA - PROVINCIA DE DATEM DEL MARAÑON - REGION LORETO
- : CONSORCIO RENACER LORETANO
- : JUNIO - 2021
- : ING. ROBERTO CARLOS FLORES VILLANUEVA, Reg. CIP N° 80649
- : CONSORCIO SUPERVISOR SAN LORENZO / ING. WALTER ARTURO DEL CASTILLO RUIZ, Reg. CIP N° 21671

- : 594 DIAS CALENDARIOS
- : 18 DE FEBRERO DEL 2020
- : 01 DE OCTUBRE DEL 2021
- : 22 DE AGOSTO DEL 2020
- : 03 DE OCTUBRE DEL 2021
- : 90,257,608.51
- : 90,257,608.51
- : POR CONTRATA (SUMA ALZADA)
- : 21 AL 31 DE DICIEMBRE DE 2020
- : 01 AL 31 DE MARZO DEL 2021
- : 22 DE MARZO DEL 2020
- : 02 DE ENERO DEL 2022

- : PLAZO DE EJECUCION CONTRACTUAL
- : FECHA DE INICIO CONTRACTUAL
- : FECHA DE TERMINO CONTRACTUAL
- : FECHA DE RENICIO DE OBRA
- : TERMINO CON AMPLIACION DE PLAZO EXCEPCIONAL
- : PRESUPUESTO BASE (CON IVA)
- : PRESUPUESTO CONTRATADO (CON IVA)
- : MODALIDAD
- : FECHA DE PARALIZACION DE OBRA
- : FECHA DE SUSPENSION DE PLAZO
- : FECHA DE RENICIO DE OBRA
- : FECHA DE TERMINO

DESCRIPCION	PRESUPUESTO ACUMULADO			ACUM. ANTERIOR		ACTUAL		ACUM. ACTUAL		SALDOS	
	UNID	METRADO	PRECIO	METRADO	%	METRADO	%	METRADO	%	METRADO	%
ALUMBRADO EXTERIOR			207,881.15								
POSTES DE CAC DE 8m.	und	85.00	1,293.66	85.00	100.00%	0.00	0.00%	85.00	100.00%	0.00	0.00%
LUMINARIA POSTE SOLAR 12V/50W/1500ml(LITIO)PANEL	und	85.00	1,857.87	85.00	100.00%	0.00	0.00%	85.00	100.00%	0.00	0.00%
VARIOS			125,845.36								
POZO DE PUESTA A TIERRA	und	48.00	957.03	0.00	0.00%	0.00	0.00%	0.00	0.00%	48.00	100.00%
SUMINISTRO E INSTALACION DE POSTES DE CAC DE 13/300	und	85.00	822.04	0.00	0.00%	0.00	0.00%	0.00	0.00%	85.00	100.00%
PANARRIOS IONIZANTE DE 150M DE RADIO	und	1.00	5,570.57	0.00	0.00%	0.00	0.00%	0.00	0.00%	1.00	100.00%
POZO DE PUESTA A TIERRA PARA PANARRIO	und	1.00	957.03	0.00	0.00%	0.00	0.00%	0.00	0.00%	1.00	100.00%
PRUEBA ELECTRICA	gb	14.00	250.49	0.00	0.00%	0.00	0.00%	0.00	0.00%	14.00	100.00%
SISTEMA DE PANELES SOLARES			1,640,676.50								
PANELES SOLARES	und	832.00	817.64	0.00	0.00%	0.00	0.00%	0.00	0.00%	832.00	100.00%
INVERSOR ON GRID DE 25 KW	und	8.00	61,213.64	0.00	0.00%	0.00	0.00%	0.00	0.00%	8.00	100.00%
CONDUCTOR ELECTRICO DE 25 mm2	und	1,451.00	60.35	0.00	0.00%	0.00	0.00%	0.00	0.00%	1,451.00	100.00%
TABLERO ELECTRICO T - FT	und	1.00	6,045.64	0.00	0.00%	0.00	0.00%	0.00	0.00%	1.00	100.00%
MEJORADOR DE CORRIENTE THIRASCO	und	1.00	1,113.64	0.00	0.00%	0.00	0.00%	0.00	0.00%	1.00	100.00%
RE LE INVERSOR	und	1.00	7,689.29	0.00	0.00%	0.00	0.00%	0.00	0.00%	1.00	100.00%
SOPORTE DE PANEL SOLAR	und	832.00	442.64	0.00	0.00%	0.00	0.00%	0.00	0.00%	832.00	100.00%
SISTEMA DE PROTECCION DE CONDUCTORES ACCESIBLES EXTERIORS			84,972.65								
CONDUCTOR ELECTRICO 1-25mm2 NZRH	und	510.00	99.83	0.00	0.00%	0.00	0.00%	0.00	0.00%	510.00	100.00%
CONECTOR DE SOLDADURA CADWEL	und	300.00	57.64	0.00	0.00%	0.00	0.00%	0.00	0.00%	300.00	100.00%
TABLERO ELECTRICO DE BARRA PRINCIPAL	und	12.00	352.64	0.00	0.00%	0.00	0.00%	0.00	0.00%	12.00	100.00%
POZO DE PUESTA A TIERRA	und	12.00	557.03	0.00	0.00%	0.00	0.00%	0.00	0.00%	12.00	100.00%
SISTEMA DE PROTECCION DE CONJUNTORES INDIVIDUALES ELECTRICOS(ESQUEMA 11)			46,238.46								
CONDUCTOR ELECTRICO 1-25mm2 NZRH	und	701.00	69.53	0.00	0.00%	0.00	0.00%	0.00	0.00%	701.00	100.00%
CONECTOR DE SOLDADURA CADWEL	und	30.00	57.64	0.00	0.00%	0.00	0.00%	0.00	0.00%	30.00	100.00%
TABLERO ELECTRICO DE BARRA PRINCIPAL	und	1.00	352.64	0.00	0.00%	0.00	0.00%	0.00	0.00%	1.00	100.00%
POZO DE PUESTA A TIERRA	und	1.00	957.03	0.00	0.00%	0.00	0.00%	0.00	0.00%	1.00	100.00%
COHEXION A LA RED EXTERNA (MEDIDA TERMINO)			200,000.69								
TRABAJOS PRELIMINARES	KM	0.12	262.50	0.07	58.35%	18.38	58.35%	0.07	18.35	58.35%	13.13
REPLANTE TOPOGRAFICO	gb	1.00	10,000.00	0.00	0.00%	0.00	0.00%	0.00	0.00%	0.00	10,000.00
TRANSORTE DE EQUIPOS MATERIALES Y HERRAMIENTAS			20,935.66								
SISTEMA DE MEDICION			2,163.68								
POSTE DE C.A.C. DE 13/600	und	1.00	2,163.68	0.00	0.00%	0.00	0.00%	0.00	0.00%	1.00	100.00%
CHUCETA ASIMETRICA DE F5° C.A.V. DE 1-RM INC. FERRETERIA	und	1.00	683.20	0.00	0.00%	0.00	0.00%	0.00	0.00%	1.00	100.00%
PLATAFORMA DE 1° DE 1.5 M. INC. FERRETERIA	und	1.00	493.20	0.00	0.00%	0.00	0.00%	0.00	0.00%	1.00	100.00%
ASLADOR POLIMERICO TIPO SUSPENSION 37 KV	und	3.00	151.87	0.00	0.00%	0.00	0.00%	0.00	0.00%	3.00	100.00%
PANARRIOS TIPO POLIMERICO	und	3.00	362.64	0.00	0.00%	0.00	0.00%	0.00	0.00%	3.00	100.00%
SECCIONADORES TIPO CUT OUT	und	3.00	401.45	0.00	0.00%	0.00	0.00%	0.00	0.00%	3.00	100.00%
CONDUCTOR NZX52 3-3x25MM2 PARA 10KV	m	14.00	111.59	0.00	0.00%	0.00	0.00%	0.00	0.00%	14.00	100.00%
CABLEZAL TERMINAL DE 25MM2 EXTERIOR	und	12.00	473.01	0.00	0.00%	0.00	0.00%	0.00	0.00%	12.00	100.00%
TRAFOMIX TIPO EXTERIOR 2x50VA, 2x30VA 0VA, 10/0 23KV	und	1.00	13,973.26	0.00	0.00%	0.00	0.00%	0.00	0.00%	1.00	100.00%
POZO DE PUESTA A TIERRA	und	2.00	957.03	0.00	0.00%	0.00	0.00%	0.00	0.00%	2.00	100.00%

CONSORCIO SUPERVISOR SAN LORENZO
Ing. Walter Arturo del Castillo Ruiz
JEFE DE SUPERVISION
CIP N° 21671

CONSORCIO RENACER LORETANO
Ing. Roberto Carlos Flores Villanueva
ING. CIVIL

CONSORCIO RENACER LORETANO
Ing. Marcoza Limaluis Alfredo
INGENIERO EN ELECTRICIDAD
CIP N° 21480016

VALORIZACION PRINCIPAL N° 12 - INSTALACIONES ELECTRICAS
MES: JUNIO 2021 (01.06.2021 AL 30.06.2021)

"MEJORAMIENTO Y AMPLIACION DE LA CAPACIDAD RESOLUTIVA DE LOS SERVICIOS DE SALUD DEL ESTABLECIMIENTO DE SALUD SAN LORENZO- RED DE SALUD DAYEM, DISTRITO DE BARRANCA, PROVINCIA DE DATEM DEL MARAÑON, DEPARTAMENTO DE LORETO"

GOBIERNO REGIONAL DE LORETO
DISTRITO BARRANCA - PROVINCIA DE DATEM DEL MARAÑON - REGION LORETO
CONSORCIO RENACER LORETANO
JUNIO - 2021
ING. ROBERTO CARLOS FLORES VILLANUEVA, Reg. CIP N° 80669
CONSORCIO SUPERVISOR SAN LORENZO / ING. WALTER ARTURO DEL CASTILLO RUIZ, Reg. CIP N° 21671

PLAZO DE EJECUCION CONTRACTUAL : 594 DIAS CALENDARIOS
FECHA DE INICIO CONTRACTUAL : 18 DE FEBRERO DEL 2020
FECHA DE TERMINO CONTRACTUAL : 03 DE OCTUBRE DEL 2021
FECHA DE INICIO DE OBRA : 22 DE AGOSTO DEL 2020
TERMINO CON AMPLIACION DE PLAZO EXCEPCIONAL : 03 DE OCTUBRE DEL 2021
PRESUPUESTO BASE (CON IGV) : 96.297.888.51
MODALIDAD : POR CONTRATA (BUENA ALZADA)
FECHA DE PARALIZACION DE OBRA : 21 AL 31 DE DICIEMBRE DE 2020
FECHA DE SUSPENSIÓN DE PLAZO : 01 AL 31 DE MARZO DEL 2021
FECHA DE INICIO DE OBRA : 22 DE MARZO DEL 2020
FECHA DE TERMINO : 02 DE ENERO DEL 2022

DESCRIPCION	PRESUPUESTO ACUMULADO			ACUM. ANTERIOR		ACTUAL		ACUM. ACTUAL		SALDOS	
	UND	METRAO	PRECIO	SI	%	METRAO	SI	%	METRAO	SI	%
RED PRIMARIA											
POSTE DE C.A.C. DE 13/200	und	4.00	1,293.39	0.00	0.00%	0.00	0.00	0.00%	0.00	0.00	0.00%
EMPALME AEREO TIPO T	und	1.00	266.83	0.00	0.00%	0.00	0.00	0.00%	0.00	0.00	0.00%
CONEXIÓN DEL TIPO DE ALIMENTACION	und	1.00	6,027.21	0.00	0.00%	0.00	0.00	0.00%	0.00	0.00	0.00%
CONDUCTOR DE ALEACION ALUMINIO AAAC 25 MMZ	m	114.43	14.69	0.00	0.00%	0.00	0.00	0.00%	0.00	0.00	0.00%
CONDUCTOR N2XSY 3-3x25MMZ PARA 10KV	m	45.00	111.59	0.00	0.00%	0.00	0.00	0.00%	0.00	0.00	0.00%
CRUCETA ASIMÉTRICA DE P"6" C.A.V. DE 1.80M INC. FERRETERIA	und	2.00	683.20	0.00	0.00%	0.00	0.00	0.00%	0.00	0.00	0.00%
ASISADOR POLIMÉRICO TIPO SUSPENSION 27 KV	und	12.00	151.87	0.00	0.00%	0.00	0.00	0.00%	0.00	0.00	0.00%
ASISADOR PORCELANA TIPO PIN ANS 56-2 EN CRUCETA O MENSULA	und	12.00	653.33	0.00	0.00%	0.00	0.00	0.00%	0.00	0.00	0.00%
MENSULA DE P"6" 2.00 M.	und	15.00	343.53	0.00	0.00%	0.00	0.00	0.00%	0.00	0.00	0.00%
SECCIONADORES TIPO CUT OUT	und	6.00	421.45	0.00	0.00%	0.00	0.00	0.00%	0.00	0.00	0.00%
PARABRAYOS TIPO POLIMÉRICO	und	6.00	392.84	0.00	0.00%	0.00	0.00	0.00%	0.00	0.00	0.00%
CABEZA TERMINAL DE ZSHAMZ EXTERIOR	und	12.00	473.01	0.00	0.00%	0.00	0.00	0.00%	0.00	0.00	0.00%
CODO TERMINAL DE ZSHAMZ INTERIOR	und	3.00	472.57	0.00	0.00%	0.00	0.00	0.00%	0.00	0.00	0.00%
EXCAVACION DE ZANIA MANUAL	m3	42.00	43.48	0.00	0.00%	0.00	0.00	0.00%	0.00	0.00	0.00%
RELLENO DE ZANIA INCL. LADRILLO Y CINTA SEÑALIZADORA	m3	15.40	58.78	0.00	0.00%	0.00	0.00	0.00%	0.00	0.00	0.00%
TUBERIA DE PVC-SAP Ø 75 MM PARA BARRADA DE CONDUCTOR	m	35.00	27.83	0.00	0.00%	0.00	0.00	0.00%	0.00	0.00	0.00%
DUCTO 2 VAS TUBERIA PVC SAP DE 100 MM	m	35.00	87.75	0.00	0.00%	0.00	0.00	0.00%	0.00	0.00	0.00%
BUZON DE LLEGADA Ø 80X60.70X1.10	und	1.00	360.38	0.00	0.00%	0.00	0.00	0.00%	0.00	0.00	0.00%
BUZON DE REGISTRO Ø 80X60.70X1.10	und	3.00	300.38	0.00	0.00%	0.00	0.00	0.00%	0.00	0.00	0.00%
POZO DE PUESTA A TIERRA DE RED	und	4.00	957.03	0.00	0.00%	0.00	0.00	0.00%	0.00	0.00	0.00%
POZO DE PUESTA A TIERRA	und	1.00	957.03	0.00	0.00%	0.00	0.00	0.00%	0.00	0.00	0.00%
SUB ESTACION TIPO COMPACTA DE 200 KVA 1810.38-0.23-14			125,628.76								
SUB ESTACION TIPO COMPACTA PEDESTAL DE 300 KV	und	1.00	125,628.76	0.00	0.00%	0.00	0.00	0.00%	0.00	0.00	0.00%
POZO PUESTA A TIERRA			1,914.06								
POZO DE PUESTA A TIERRA	und	2.00	957.03	0.00	0.00%	0.00	0.00	0.00%	0.00	0.00	0.00%
PRUEBAS Y PUESTA EN SERVICIO			282.83								
PRUEBAS Y PUESTA EN SERVICIO	gr	1.00	282.83	0.00	0.00%	0.00	0.00	0.00%	0.00	0.00	0.00%
GUARIBITRO E INSTALACION DE ARRABADOS			231.70								
PINTADO DE SEÑALIZACION DE FASES DE PELIGRO EN POSTES Y S.E.	und	5.00	46.34	0.00	0.00%	0.00	0.00	0.00%	0.00	0.00	0.00%
COSTO DIRECTO			94,294,731.98								
GASTOS GENERALES (15.00%)			644,209.88								
UTILIDAD (10.00%)			429,473.29								
SUB TOTAL			5,968,414.08								
IGV (18%)			966,314.70								
PRESUPUESTO TOTAL - INSTALACIONES ELECTRICAS			6,934,728.88								
PORCENTAJE PARCIAL (%)				7.65%							
PORCENTAJE ACUMULADO (%)				7.65%							

820

VALORIZACION PRINCIPAL N° 12 - INSTALACIONES MECANICAS
MES: JUNIO 2021 (01.06.2021 AL 30.06.2021)

MEJORAMIENTO Y AMPLIACION DE LA CAPACIDAD RESOLUTIVA DE LOS SERVICIOS DE SALUD DEL ESTABLECIMIENTO DE SALUD SAN LORENZO- RED DE SALUD DATEM, DISTRITO DE BARRANCA, PROVINCIA DE DATEM DEL MARAÑON, DEPARTAMENTO DE LORETO

: GOBIERNO REGIONAL DE LORETO
: DISTRITO BARRANCA - PROVINCIA DE DATEM DEL MARAÑON - REGION LORETO
: CONSORCIO RENAGER LORETANO
: JUNIO - 2021
: ING. ROBERTO CARLOS FLORES VILLANUEVA, Reg. CIP N° 806649
: CONSORCIO SUPERVISOR SAN LORENZO / ING. WALTER ARTURO DEL CASTILLO RUIZ, Reg. CIP N° 21671

PLAZO DE EJECUCION CONTRACTUAL
: 18 DE FEBRERO DEL 2020
FECHA DE INICIO CONTRACTUAL
: 03 DE OCTUBRE DEL 2021
FECHA DE TERMINO CONTRACTUAL
: 22 DE AGOSTO DEL 2020
: 09 DE OCTUBRE DEL 2021
TERMINO CON AMPLIACION DE PLAZO EXCEPCIONAL
: 90,257,608.51
PRESUPUESTO BASE (CON IVA)
: 90,257,608.51
MODALIDAD
: POR CONTRATA (BUSA ALZADA)
FECHA DE PARALIZACION DE OBRA
: 21 AL 31 DE DICIEMBRE DE 2020
FECHA DE SUSPENSION DE PLAZO
: 01 AL 31 DE MARZO DEL 2021
FECHA DE RENICIO DE OBRA
: 22 DE MARZO DEL 2020
FECHA DE TERMINO
: 02 DE ENERO DEL 2022

: 594 DIAS CALENDARIOS
: 18 DE FEBRERO DEL 2020
: 03 DE OCTUBRE DEL 2021
: 22 DE AGOSTO DEL 2020
: 09 DE OCTUBRE DEL 2021
: 90,257,608.51
: POR CONTRATA (BUSA ALZADA)
: 21 AL 31 DE DICIEMBRE DE 2020
: 01 AL 31 DE MARZO DEL 2021
: 22 DE MARZO DEL 2020
: 02 DE ENERO DEL 2022

DESCRIPCION	PRESUPUESTO			ACUM. ANTERIOR		ACTUAL		ACUM. ACTUAL		SALDOS		
	UND	METRADO	PRECIO	PARCIAL	METRADO	%	SI	%	METRADO	%	SI	%
INSTALACIONES MECANICAS				2,030,938.94								
BIBIOTERIA DE VAPOR				182,778.60								
CALDEROS				101,198.18								
CALDEROS DE VAPOR 40 BHP SEGUN ESPECIFICACIONES	und	2.00	25,660.00	51,360.00		0.00%	0.00	0.00%	0.00	0.00%	2.00	100.00%
CABECERO VAPOR EMBRIDADO INCL. ACCESORIOS	und	1.00	8,074.58	8,074.58		0.00%	0.00	0.00%	0.00	0.00%	1.00	100.00%
ESTACION REDUCTORA DE PRESION COCINA	und	1.00	8,728.00	8,728.00		0.00%	0.00	0.00%	0.00	0.00%	1.00	100.00%
ESTACION REDUCTORA DE PRESION ESTERILIZADO	und	1.00	8,728.00	8,728.00		0.00%	0.00	0.00%	0.00	0.00%	1.00	100.00%
ESTACION REDUCTORA DE PRESION RESIDUOS SOLIDOS	und	1.00	8,728.00	8,728.00		0.00%	0.00	0.00%	0.00	0.00%	1.00	100.00%
TANQUE DE CONDENSADO 15M3	und	1.00	7,923.00	7,923.00		0.00%	0.00	0.00%	0.00	0.00%	1.00	100.00%
CHIMENEA DE CALDEROS	und	2.00	1,610.17	3,220.34		0.00%	0.00	0.00%	0.00	0.00%	2.00	100.00%
FINAL DE LINEA DE 1/2"	und	5.00	28.50	142.50		0.00%	0.00	0.00%	0.00	0.00%	5.00	100.00%
ESTACION FIN DE LINEA PURGA DEL CABECERO	und	1.00	1,610.17	1,610.17		0.00%	0.00	0.00%	0.00	0.00%	1.00	100.00%
TANQUE DE PURGA DE CALDEROS	und	1.00	2,241.59	2,241.59		0.00%	0.00	0.00%	0.00	0.00%	1.00	100.00%
TUBERIAS				35,288.31								
TUBERIA DE ACERO SCH 40 Ø 1 1/2"	m	11.33	36.27	410.94		0.00%	0.00	0.00%	0.00	0.00%	11.33	100.00%
TUBERIA DE ACERO SCH 40 Ø 3/4"	m	694.09	41.36	20,445.44		0.00%	0.00	0.00%	0.00	0.00%	494.09	100.00%
TUBERIA DE ACERO SCH 40 Ø 1"	m	167.68	47.91	7,994.00		0.00%	0.00	0.00%	0.00	0.00%	167.68	100.00%
TUBERIA DE ACERO SCH 40 Ø 1 1/4"	m	66.20	64.91	4,287.04		0.00%	0.00	0.00%	0.00	0.00%	66.20	100.00%
TUBERIA DE ACERO SCH 40 Ø 1 1/2"	m	23.80	73.15	1,740.97		0.00%	0.00	0.00%	0.00	0.00%	23.80	100.00%
TUBERIA DE ACERO SCH 40 Ø 2 1/2"	m	5.11	116.99	597.82		0.00%	0.00	0.00%	0.00	0.00%	5.11	100.00%
ALIMENTACION Y DESAGUE DE CONDENSADO A LOS CALDEROS				4,156.22								
TUBERIA DE ACERO SCH 40 Ø 2 1/2" ALIMENTACION	m	5.11	100.18	511.97		0.00%	0.00	0.00%	0.00	0.00%	5.11	100.00%
TUBERIA DE ACERO SCH 40 Ø 1 1/2" ALIMENTACION	m	15.27	129.07	1,970.90		0.00%	0.00	0.00%	0.00	0.00%	15.27	100.00%
TUBERIA DE ACERO SCH 40 Ø 2" DESAGUE	m	18.88	85.19	1,605.35		0.00%	0.00	0.00%	0.00	0.00%	18.88	100.00%
SALIDAS DE VAPOR				2,448.30								
SALIDAS DE VAPOR DE Ø 1"	und	10.00	244.83	2,448.30		0.00%	0.00	0.00%	0.00	0.00%	10.00	100.00%
VALVULAS				13,303.87								
VALVULA COMPUERTA DE Ø 3/4" - 200PSI	para	3.00	190.00	570.00		0.00%	0.00	0.00%	0.00	0.00%	3.00	100.00%
VALVULA COMPUERTA DE Ø 1 1/2" - 200PSI	para	4.00	421.24	1,684.96		0.00%	0.00	0.00%	0.00	0.00%	4.00	100.00%
VALVULA COMPUERTA DE Ø 1" - 200PSI	para	3.00	234.42	703.26		0.00%	0.00	0.00%	0.00	0.00%	3.00	100.00%
VALVULA COMPUERTA DE Ø 2" - 200PSI	para	1.00	281.24	281.24		0.00%	0.00	0.00%	0.00	0.00%	1.00	100.00%
VALVULA COMPUERTA DE Ø 2 1/2" - 200PSI	para	2.00	790.02	1,580.04		0.00%	0.00	0.00%	0.00	0.00%	2.00	100.00%
VALVULA GLOBO DE Ø 2 1/2" - 200PSI	para	3.00	278.89	836.67		0.00%	0.00	0.00%	0.00	0.00%	3.00	100.00%
VALVULA DE ACCION RAPIDA DE Ø 2" DESAGUE	para	4.00	767.00	3,068.00		0.00%	0.00	0.00%	0.00	0.00%	4.00	100.00%
VALVULA DE ACCION LENTA DE 2" DESAGUE	para	2.00	767.00	1,534.00		0.00%	0.00	0.00%	0.00	0.00%	2.00	100.00%
FILTRO YEE DE Ø 1 1/2" - 200PSI	para	2.00	600.88	1,201.96		0.00%	0.00	0.00%	0.00	0.00%	2.00	100.00%
FILTRO YEE DE Ø 2 1/2" - 200PSI	para	2.00	920.97	1,841.94		0.00%	0.00	0.00%	0.00	0.00%	2.00	100.00%
COLGADORES DE TUBERIA DE VAPOR				16,276.38								
SOPORTE DE CABECERO	para	2.00	200.00	400.00		0.00%	0.00	0.00%	0.00	0.00%	2.00	100.00%
SOPORTE INDIVIDUALES	und	218.00	59.51	12,919.18		0.00%	0.00	0.00%	0.00	0.00%	218.00	100.00%
SOPORTE PARA 3 TUBOS	und	42.00	99.60	4,183.20		0.00%	0.00	0.00%	0.00	0.00%	42.00	100.00%
JUNTAS DE EXPANSION				3,168.18								
JUNTA DE EXPANSION PARA TUBERIA DE 3/4"	und	11.00	225.30	2,478.30		0.00%	0.00	0.00%	0.00	0.00%	11.00	100.00%

VALORIZACION PRINCIPAL N° 12 - INSTALACIONES MECANICAS
MES: JUNIO 2021 (01.06.2021 AL 30.06.2021)

"MEJORAMIENTO Y AMPLIACION DE LA CAPACIDAD RESOLUTIVA DE LOS SERVICIOS DE SALUD DEL ESTABLECIMIENTO DE SALUD SAN LORENZO- RED DE SALUD DATEM, DISTRITO DE BARRANCA, PROVINCIA DE DATEM DEL MARAÑON, DEPARTAMENTO DE LORETO"

: GOBIERNO REGIONAL DE LORETO
: DISTRITO BARRANCA - PROVINCIA DE DATEM DEL MARAÑON - REGION LORETO
: CONSORCIO REMACER LORETANO
: JUNIO - 2021

: ING. ROBERTO CARLOS FLORES VILLANUEVA, Reg. CIP N° 80649
: CONSORCIO SUPERVISOR SAN LORENZO / ING. WALTER ARTURO DEL CASTILLO RUIZ, Reg. CIP N° 21671

PLAZO DE EJECUCION CONTRACTUAL : 594 DIAS CALENDARIOS
FECHA DE INICIO CONTRACTUAL : 18 DE FEBRERO DEL 2020
FECHA DE TERMINO CONTRACTUAL : 03 DE OCTUBRE DEL 2021
FECHA DE INICIO DE OBRA : 22 DE AGOSTO DEL 2020
FECHA DE TERMINO DE OBRA : 02 DE OCTUBRE DEL 2021
TERMINO CON AMPLIACION DE PLAZO EXCEPCIONAL : 90,267,898.51
PRESUPUESTO BASE (CON IVA) : 90,267,898.51
MODALIDAD : POR CONTRATA (SUJETA ALZADA)
FECHA DE SUSPENSION DE PLAZO : 31 AL 31 DE DICIEMBRE DE 2020
FECHA DE REINICIO DE OBRA : 01 AL 31 DE MARZO DEL 2021
FECHA DE TERMINO DE OBRA : 22 DE MARZO DEL 2020
FECHA DE TERMINO : 02 DE ENERO DEL 2022

DESCRIPCION	PRESUPUESTO				ACUM. ANTERIOR				ACTUAL				ACUM. ACTUAL				SALIDOS			
	UND	METRADO	PRECIO	PARCIAL	SI	%	METRADO	SI	%	METRADO	SI	%	METRADO	SI	%	METRADO	SI	%		
																			SI	%
JUNTA DE EXPANSION PARA TUBERIA DE 1"	und	3.00	234.60	703.8	0.00	0.00%	0.00	0.00	0.00%	0.00	0.00%	0.00	0.00	0.00%	0.00	0.00	0.00%	0.00%		
OTROS				5,319.83																
ELIMINADOR DE AIRE DE 1/2" ø. PARA INSTALACION EN RED DE VAPOR	und	1.00	264.83	264.83	0.00	0.00%	0.00	0.00	0.00%	0.00	0.00%	0.00	0.00	0.00%	0.00	0.00	0.00%	0.00%		
BOMBAS VERTICALES DE CONDENSADO DE VAPOR 3HP	und	2.00	2,751.11	5,502.22	0.00	0.00%	0.00	0.00	0.00%	0.00	0.00%	0.00	0.00	0.00%	0.00	0.00	0.00%	0.00%		
MANOMETRO DE Ø 4" DE DIARIO HASTA DE 250PSI	und	1.00	261.36	261.36	0.00	0.00%	0.00	0.00	0.00%	0.00	0.00%	0.00	0.00	0.00%	0.00	0.00	0.00%	0.00%		
VALVULA DE SEGURIDAD	und	2.00	245.81	491.22	0.00	0.00%	0.00	0.00	0.00%	0.00	0.00%	0.00	0.00	0.00%	0.00	0.00	0.00%	0.00%		
SISTEMA DE GASES MEDICINALES				393,093.79																
OXYGENO				60,913.29																
TUBERIAS DE COBRE				55,730.16																
SALIDA DE OXYGENO	plb	82.00	178.12	14,605.84	0.00	0.00%	0.00	0.00	0.00%	0.00	0.00%	0.00	0.00	0.00%	0.00	0.00	0.00%	0.00%		
TUBERIA DE COBRE TIPO K DE 1/2"	m	551.00	42.92	23,648.92	0.00	0.00%	0.00	0.00	0.00%	0.00	0.00%	0.00	0.00	0.00%	0.00	0.00	0.00%	0.00%		
TUBERIA DE COBRE TIPO K DE 3/4"	m	116.00	69.69	8,072.24	0.00	0.00%	0.00	0.00	0.00%	0.00	0.00%	0.00	0.00	0.00%	0.00	0.00	0.00%	0.00%		
TUBERIA DE COBRE TIPO K DE 1"	m	105.00	89.22	9,368.10	0.00	0.00%	0.00	0.00	0.00%	0.00	0.00%	0.00	0.00	0.00%	0.00	0.00	0.00%	0.00%		
VALVULAS				3,113.41																
VALVULA TIPO BOLA DE 1/2"	pta	2.00	282.74	565.48	0.00	0.00%	0.00	0.00	0.00%	0.00	0.00%	0.00	0.00	0.00%	0.00	0.00	0.00%	0.00%		
VALVULA TIPO BOLA DE 3/4"	pta	4.00	259.27	1,037.08	0.00	0.00%	0.00	0.00	0.00%	0.00	0.00%	0.00	0.00	0.00%	0.00	0.00	0.00%	0.00%		
VALVULA TIPO BOLA DE 1"	pta	5.00	322.17	1,610.85	0.00	0.00%	0.00	0.00	0.00%	0.00	0.00%	0.00	0.00	0.00%	0.00	0.00	0.00%	0.00%		
JUNTAS SISMICA				2,059.69																
JUNTA SISMICA PARA TUBERIA DE 3/4"	pta	2.00	205.90	411.8	0.00	0.00%	0.00	0.00	0.00%	0.00	0.00%	0.00	0.00	0.00%	0.00	0.00	0.00%	0.00%		
JUNTA SISMICA PARA TUBERIA DE 1"	pta	3.00	302.34	907.02	0.00	0.00%	0.00	0.00	0.00%	0.00	0.00%	0.00	0.00	0.00%	0.00	0.00	0.00%	0.00%		
JUNTA SISMICA PARA TUBERIA DE 1 1/2"	pta	3.00	248.29	744.87	0.00	0.00%	0.00	0.00	0.00%	0.00	0.00%	0.00	0.00	0.00%	0.00	0.00	0.00%	0.00%		
VACIO				67,489.97																
TUBERIAS DE COBRE				97,323.39																
SALIDA DE VACIO	plb	82.00	174.23	14,286.86	0.00	0.00%	0.00	0.00	0.00%	0.00	0.00%	0.00	0.00	0.00%	0.00	0.00	0.00%	0.00%		
TUBERIA DE COBRE TIPO L DE 1/2"	m	27.00	43.91	1,185.57	0.00	0.00%	0.00	0.00	0.00%	0.00	0.00%	0.00	0.00	0.00%	0.00	0.00	0.00%	0.00%		
TUBERIA DE COBRE TIPO L DE 3/4"	m	543.00	47.23	25,645.09	0.00	0.00%	0.00	0.00	0.00%	0.00	0.00%	0.00	0.00	0.00%	0.00	0.00	0.00%	0.00%		
TUBERIA DE COBRE TIPO L DE 1 1/2"	m	124.00	129.61	16,071.64	0.00	0.00%	0.00	0.00	0.00%	0.00	0.00%	0.00	0.00	0.00%	0.00	0.00	0.00%	0.00%		
TUBERIA DE PVC C-10 DE 2"	m	7.53	17.72	133.43	0.00	0.00%	0.00	0.00	0.00%	0.00	0.00%	0.00	0.00	0.00%	0.00	0.00	0.00%	0.00%		
VALVULAS				7,695.63																
VALVULA TIPO BOLA DE 3/4"	pta	5.00	275.68	1,378.40	0.00	0.00%	0.00	0.00	0.00%	0.00	0.00%	0.00	0.00	0.00%	0.00	0.00	0.00%	0.00%		
VALVULA TIPO BOLA DE 1"	pta	1.00	322.17	322.17	0.00	0.00%	0.00	0.00	0.00%	0.00	0.00%	0.00	0.00	0.00%	0.00	0.00	0.00%	0.00%		
VALVULA TIPO BOLA DE 1 1/4"	pta	2.00	332.55	665.1	0.00	0.00%	0.00	0.00	0.00%	0.00	0.00%	0.00	0.00	0.00%	0.00	0.00	0.00%	0.00%		
VALVULA TIPO BOLA DE 1 1/2"	pta	1.00	759.44	759.44	0.00	0.00%	0.00	0.00	0.00%	0.00	0.00%	0.00	0.00	0.00%	0.00	0.00	0.00%	0.00%		
VALVULA TIPO BOLA DE 2"	pta	5.00	798.44	3,992.20	0.00	0.00%	0.00	0.00	0.00%	0.00	0.00%	0.00	0.00	0.00%	0.00	0.00	0.00%	0.00%		
FILTRO DE 2"	pta	1.00	492.32	492.32	0.00	0.00%	0.00	0.00	0.00%	0.00	0.00%	0.00	0.00	0.00%	0.00	0.00	0.00%	0.00%		
JUNTAS SISMICAS				2,500.93																
JUNTA SISMICA PARA TUBERIA DE 3/4"	pta	3.00	208.80	626.7	0.00	0.00%	0.00	0.00	0.00%	0.00	0.00%	0.00	0.00	0.00%	0.00	0.00	0.00%	0.00%		
JUNTA SISMICA PARA TUBERIA DE 1 1/2"	pta	3.00	429.85	1,289.55	0.00	0.00%	0.00	0.00	0.00%	0.00	0.00%	0.00	0.00	0.00%	0.00	0.00	0.00%	0.00%		
JUNTA SISMICA PARA TUBERIA DE 1"	pta	2.00	302.34	604.68	0.00	0.00%	0.00	0.00	0.00%	0.00	0.00%	0.00	0.00	0.00%	0.00	0.00	0.00%	0.00%		
AREE COMPARTIMIENTOS MEDICINAL				13,294.03																
TUBERIA DE COBRE				6,075.14																
SALIDA DE AIRE COMPRIMIDO MEDICINAL	plb	8.00	205.79	1,646.00	0.00	0.00%	0.00	0.00	0.00%	0.00	0.00%	0.00	0.00	0.00%	0.00	0.00	0.00%	0.00%		
TUBERIA DE COBRE TIPO K DE 1/2"	m	45.74	43.09	1,970.94	0.00	0.00%	0.00	0.00	0.00%	0.00	0.00%	0.00	0.00	0.00%	0.00	0.00	0.00%	0.00%		
TUBERIA DE COBRE TIPO K DE 3/4"	m	34.26	61.52	2,108.98	0.00	0.00%	0.00	0.00	0.00%	0.00	0.00%	0.00	0.00	0.00%	0.00	0.00	0.00%	0.00%		

[Firma]
CONSORCIO SUPERVISOR SAN LORENZO
Ing. Arturo del Castillo Ruiz
JEFE DE SUPERVISION
C.I.H. N° 21671

[Firma]
CONSORCIO REMACER LORETANO
ROBERTO CARLOS FLORES VILLANUEVA
ING. CIVIL
RESIDENTE DE OBRA

[Firma]
CONSORCIO REMACER LORETANO
Ing. MENDOZA LIMA LUIS ALFREDO
REPRESENTANTE COMUN
DNI N° 21480016

8
1,580.00
1,970.94
2,278.98

VALORIZACION PRINCIPAL N° 12 - INSTALACIONES MECANICAS
MES: JUNIO 2021 (01.06.2021 AL 30.06.2021)

"MEJORAMIENTO Y AMPLIACION DE LA CAPACIDAD RESOLUTIVA DE LOS SERVICIOS DE SALUD DEL ESTABLECIMIENTO DE SALUD SAN LORENZO, DISTRITO DE BARRANCA, PROVINCIA DE DATEM DEL MARAÑON, DEPARTAMENTO DE LORETO"

GOBIERNO REGIONAL DE LORETO
DISTRITO BARRANCA - PROVINCIA DE DATEM DEL MARAÑON - REGION LORETO
CONSORCIO RENACER LORETANO
JUNIO - 2021
ING. ROBERTO CARLOS FLORES VILLANUEVA, Reg. CIP N° 80649
CONSORCIO SUPERVISOR SAN LORENZO / ING. WALTER ARTURO DEL CASTILLO RUIZ, Reg. CIP N° 21671

594 DIAS CALENDARIOS
18 DE FEBRERO DEL 2020
03 DE OCTUBRE DEL 2021
22 DE AGOSTO DEL 2020
03 DE OCTUBRE DEL 2021
90,337,868.51
90,337,868.51
POR CONTRATA (SUMA ALZADA)
21 AL 31 DE DICIEMBRE DE 2020
01 AL 31 DE MARZO DEL 2021
22 DE MARZO DEL 2020
01 DE ENERO DEL 2022

PLAZO DE EJECUCION CONTRACTUAL
FECHA DE INICIO CONTRACTUAL
FECHA DE TERMINO CONTRACTUAL
FECHA DE RENICIO DE OBRA
TERMINO CON AMPLIACION DE PLAZO EXCEPCIONAL
PRESUPUESTO BASE (CON IGV)
PRESUPUESTO CONTRATADO (CON IGV)
MODALIDAD
FECHA DE PARALIZACION DE OBRA
FECHA DE SUSPENSIÓN DE PLAZO
FECHA DE RENICIO DE OBRA
FECHA DE TERMINO

DESCRIPCION	UNO	PRESUPUESTO ACUMULADO			ACUM. ANTERIOR		ACTUAL		ACUM. ACTUAL		BALDOS	
		METRADO	PRECIO	PARCIAL	METRADO	%	METRADO	%	METRADO	%	SI	%
TUBERIA DE COBRE DENTAL TIPO K DE 1/2"	m	18.00	43.29	779.27	0.00	0.00%	0.00	0.00%	0.00	0.00%	18.00	100.00%
VALVULA				3,551.46								
VALVULA TIPO BOLA DE 1/2"	pie	3.00	292.74	698.22	0.00	0.00%	0.00	0.00%	0.00	0.00%	3.00	100.00%
VALVULA TIPO BOLA DE 3/4"	pie	1.00	275.68	275.68	0.00	0.00%	0.00	0.00%	0.00	0.00%	1.00	100.00%
VALVULA TIPO BOLA DE 1"	pie	8.00	322.17	2,577.36	0.00	0.00%	0.00	0.00%	0.00	0.00%	8.00	100.00%
JUNTAS SISMICAS				3,697.44								
JUNTA SISMICA PARA TUBERIA DE 3/4"	pie	6.00	205.90	1,235.40	0.00	0.00%	0.00	0.00%	0.00	0.00%	6.00	100.00%
JUNTA SISMICA PARA TUBERIA DE 1"	pie	8.00	302.34	1,814.04	0.00	0.00%	0.00	0.00%	0.00	0.00%	8.00	100.00%
OXIDO NITROSO				55,547.52								
TUBERIA DE COBRE	pie	2.00	182.16	364.32	0.00	0.00%	0.00	0.00%	0.00	0.00%	2.00	100.00%
SALIDA DE OXIDO NITROSO	pie	99.34	43.09	4,280.56	0.00	0.00%	0.00	0.00%	0.00	0.00%	99.34	100.00%
TUBERIA DE COBRE TIPO K DE 1/2"	m	100.79	107.30	11,873.17	0.00	0.00%	0.00	0.00%	0.00	0.00%	100.79	100.00%
VALVULAS				638.60								
VALVULA TIPO BOLA DE 1/2"	pie	2.00	232.74	465.48	0.00	0.00%	0.00	0.00%	0.00	0.00%	2.00	100.00%
VALVULA TIPO BOLA DE 1 1/4"	pie	1.00	422.55	422.55	0.00	0.00%	0.00	0.00%	0.00	0.00%	1.00	100.00%
JUNTAS SISMICAS				993.16								
JUNTA SISMICA PARA TUBERIA DE 1/2"	pie	4.00	248.28	993.16	0.00	0.00%	0.00	0.00%	0.00	0.00%	4.00	100.00%
COLGADORES DE TUBERIA DE GASES MEDICINALES				38,648.90								
COLGADORES INDIVIDUALES	und	9.00	59.04	531.76	0.00	0.00%	0.00	0.00%	0.00	0.00%	9.00	100.00%
COLGADORES PARA 2 TUBOS	und	292.00	77.38	22,594.96	0.00	0.00%	0.00	0.00%	0.00	0.00%	292.00	100.00%
COLGADORES PARA 3 TUBOS	und	86.43	4,494.36	4,494.36	0.00	0.00%	0.00	0.00%	0.00	0.00%	86.43	100.00%
COLGADORES PARA 4 TUBOS	und	110.00	100.19	11,020.90	0.00	0.00%	0.00	0.00%	0.00	0.00%	110.00	100.00%
SOPORTES PARA JUNTAS SISMICAS				191.7								
SOPORTE PARA JUNTA SISMICA	und	3.00	33.90	101.7	0.00	0.00%	0.00	0.00%	0.00	0.00%	3.00	100.00%
PRUEBAS				5,395.32								
PRUEBAS DE LOS SISTEMAS DE GASES MEDICINALES	pie	1.00	5,395.32	5,395.32	0.00	0.00%	0.00	0.00%	0.00	0.00%	1.00	100.00%
CAJAS DE VALVULAS DE SECTORIZACION				6,535.70								
CAJA DE SECTORIZACION PARA 2 VALVULAS; (OXIGENO 3/4" - VACIO 3/4")	und	4.00	911.36	3,645.44	0.00	0.00%	0.00	0.00%	0.00	0.00%	4.00	100.00%
CAJA DE SECTORIZACION PARA 3 VALVULAS; (OXIGENO 3/4" - VACIO 3/4" - ACM 3/4")	und	1.00	1,295.38	1,295.38	0.00	0.00%	0.00	0.00%	0.00	0.00%	1.00	100.00%
CAJA DE SECTORIZACION PARA 4 VALVULAS; (OXIGENO 1/2" - VACIO 1/2" - ACM 1/2" - ON 1/2")	und	1.00	1,454.88	1,454.88	0.00	0.00%	0.00	0.00%	0.00	0.00%	1.00	100.00%
SALIDAS DE ALARMAS AUDIO VISUALES				27,893.16								
ALARMA AUDIOVISUAL DE 1/2" (O - V)	und	4.00	4,705.54	18,822.16	0.00	0.00%	0.00	0.00%	0.00	0.00%	4.00	100.00%
ALARMA AUDIOVISUAL DE 1/2" (O - V - ACM)	und	1.00	4,300.03	4,300.03	0.00	0.00%	0.00	0.00%	0.00	0.00%	1.00	100.00%
ALARMA AUDIOVISUAL DE 1/2" (O - V - ACM - ON)	und	1.00	4,654.97	4,654.97	0.00	0.00%	0.00	0.00%	0.00	0.00%	1.00	100.00%
CENTRALES DE GASES MEDICINALES, PANELES DE CATEGERIA Y ALARMAS				195,595.56								
CENTRAL DE VACIO	und	1.00	23,500.00	23,500.00	0.00	0.00%	0.00	0.00%	0.00	0.00%	1.00	100.00%
CENTRAL DE AIRE COMPRIMIDO MEDICAL	und	1.00	25,000.00	25,000.00	0.00	0.00%	0.00	0.00%	0.00	0.00%	1.00	100.00%
CILINDROS DE REPOSICION DE OXIGENO MEDICAL	und	12.00	1,300.85	15,610.20	0.00	0.00%	0.00	0.00%	0.00	0.00%	12.00	100.00%
CILINDROS DE REPOSICION DE OXIDO NITROSO	und	5.00	1,734.00	8,670.00	0.00	0.00%	0.00	0.00%	0.00	0.00%	5.00	100.00%
TOMAS DE OXIGENO	und	85.00	292.18	24,835.30	0.00	0.00%	0.00	0.00%	0.00	0.00%	85.00	100.00%
TOMAS DE VACIO	und	8.00	207.28	2,378.24	0.00	0.00%	0.00	0.00%	0.00	0.00%	8.00	100.00%
TOMAS DE AIRE COMPRIMIDO MEDICAL	und	2.00	252.18	504.36	0.00	0.00%	0.00	0.00%	0.00	0.00%	2.00	100.00%

CONSORCIO SUPERVISOR SAN LORENZO
Walter Arturo del Castillo Ruiz
JEFE DE SUPERVISION
CIP N° 21671

CONSORCIO RENACER LORETANO
Ing. MENDOZA LIMA LUIS ALFREDO
REPRESENTANTE COMUN
DNI N° 21480016

CONSORCIO RENACER LORETANO
ROBERTO CARLOS FLORES VILLANUEVA
ING. CIVIL
RESIDENTE DE OBRA

VALORIZACION PRINCIPAL N° 12 - INSTALACIONES MECANICAS
MES: JUNIO 2021 (01.06.2021 AL 30.06.2021)

"MEJORAMIENTO Y AMPLIACION DE LA CAPACIDAD RESOLUTIVA DE LOS SERVICIOS DE SALUD DEL ESTABLECIMIENTO DE SALUD SAN LORENZO- RED DE SALUD DATEM, DISTRITO DE BARRANCA, PROVINCIA DE DATEM DEL MARAÑON, DEPARTAMENTO DE LORETO"
 : GOBIERNO REGIONAL DE LORETO
 : DISTRITO BARRANCA - PROVINCIA DE DATEM DEL MARAÑON - REGION LORETO
 : CONSORCIO RENACER LORETANO
 : JUNIO - 2021
 : ING. ROBERTO CARLOS FLORES VILLANUEVA, Reg. CIP N° 80649
 : CONSORCIO SUPERVISOR SAN LORENZO / ING. WALTER ARTURO DEL CASTILLO RUIZ, Reg. CIP N° 21671

PLAZO DE EJECUCION CONTRACTUAL : 594 DIAS CALENDARIOS
 FECHA DE INICIO CONTRACTUAL : 18 DE FEBRERO DEL 2020
 FECHA DE TERMINO CONTRACTUAL : 09 DE OCTUBRE DEL 2021
 FECHA DE REINICIO DE OBRA : 22 DE AGOSTO DEL 2020
 TERMINO CON AMPLIACION DE PLAZO EXCEPCIONAL : 09 DE OCTUBRE DEL 2021
 PRESUPUESTO BASE (CON IGV) : 90,237,806.51
 PRESUPUESTO CONTRATADO (CON IGV) : 90,237,806.51
 MODALIDAD : POR CONTRATA (SUJETA ALZADA)
 FECHA DE PARALIZACION DE OBRA : 21 AL 31 DE DICIEMBRE DE 2020
 FECHA DE SUSPENSIÓN DE PLAZO : 01 AL 21 DE MARZO DEL 2021
 FECHA DE REINICIO DE OBRA : 22 DE MARZO DEL 2020
 FECHA DE TERMINO : 02 DE ENERO DEL 2022

DESCRIPCION	PRESUPUESTO ACUMULADO			ACUM. ANTERIOR			ACTUAL			ACUM. ACTUAL			SALDOS		
	UND	METRADO	PRECIO	METRADO	SI.	%	METRADO	SI.	%	METRADO	SI.	%	METRADO	SI.	%
MANIFOLD DE EMERGENCIA, PARA OXIGENO DE 02 BANCADAS CAJ DE 6 CILINDROS	und	1.00	15,960.65				0.00	0.00%	0.00	0.00%	0.00	0.00%	1.00	15,960.65	100.00%
MANIFOLD DE EMERGENCIA, PARA OXIDO NITROSO DE 02 BANCADAS CAJ DE 6 CILINDROS	und	1.00	14,222.45				0.00	0.00%	0.00	0.00%	0.00	0.00%	1.00	14,222.45	100.00%
INSTALACIONES DE PETROLEO			46,800.63												
REDES DE DISTRIBUCION DE PETROLEO			5,468.32												
SUMINISTRO E INSTALACION DE TUBERIA SCH-40 3/4" COLGADA	m	32.81	31.12				0.00	0.00%	0.00	0.00%	0.00	0.00%	32.81	1,021.05	100.00%
SUMINISTRO E INSTALACION DE TUBERIA SCH-40 1" COLGADA	m	25.50	40.92				0.00	0.00%	0.00	0.00%	0.00	0.00%	25.50	1,043.46	100.00%
SUMINISTRO E INSTALACION DE TUBERIA SCH-40 4" COLGADA	m	3.43	178.01				0.00	0.00%	0.00	0.00%	0.00	0.00%	3.43	610.57	100.00%
CANALETAS DE CONCRETO 0.25 x 0.30M CON CUBIERTA DE PLANCHAS DE ACERO ESTRIADO E=1/8"	m	24.25	116.01				0.00	0.00%	0.00	0.00%	0.00	0.00%	24.25	2,813.24	100.00%
SOPORTES PARA PETROLEO			5,763.26												
SOPORTES INDIVIDUALES	und	8.00	88.87				0.00	0.00%	0.00	0.00%	0.00	0.00%	8.00	710.96	100.00%
SOPORTES PARA 2 TUBOS	und	32.00	98.66				0.00	0.00%	0.00	0.00%	0.00	0.00%	32.00	3,157.12	100.00%
SOPORTES PARA 3 TUBOS	und	14.00	135.37				0.00	0.00%	0.00	0.00%	0.00	0.00%	14.00	1,895.18	100.00%
VALVULAS			4,274.80												
VALVULA COMPUERTA DE 3/4"	und	6.00	186.79				0.00	0.00%	0.00	0.00%	0.00	0.00%	6.00	1,120.74	100.00%
VALVULA COMPUERTA DE 1"	und	7.00	189.29				0.00	0.00%	0.00	0.00%	0.00	0.00%	7.00	1,395.03	100.00%
VALVULA COMPUERTA DE 1 1/2"	und	2.00	441.93				0.00	0.00%	0.00	0.00%	0.00	0.00%	2.00	883.86	100.00%
VALVULA DE RETENCION DE 1"	und	2.00	237.15				0.00	0.00%	0.00	0.00%	0.00	0.00%	2.00	474.30	100.00%
VALVULA PIE 1"	und	1.00	203.08				0.00	0.00%	0.00	0.00%	0.00	0.00%	1.00	203.08	100.00%
VALVULA PIE 3/4"	und	1.00	197.79				0.00	0.00%	0.00	0.00%	0.00	0.00%	1.00	197.79	100.00%
FILTRO			370												
FILTRO DE 1" φ	und	2.00	185.00				0.00	0.00%	0.00	0.00%	0.00	0.00%	2.00	370.00	100.00%
SISTEMA CATORCIDO Y ALARMA DE FUGAS			2,268.00												
SUMINISTRO E INSTALACION DEL SISTEMA CATORCIDO Y ALARMA DE FUGAS	gb	1.00	2,268.00				0.00	0.00%	0.00	0.00%	0.00	0.00%	1.00	2,268.00	100.00%
CAJA DE LLENADO DE PETROLEO			373.14												
SUMINISTRO E INSTALACION DE CAJA DE PETROLEO	und	1.00	150.18				0.00	0.00%	0.00	0.00%	0.00	0.00%	1.00	150.18	100.00%
TAPA METALICA DE 0.55 x .80 M PARA CAJA DE LLENADO DE PETROLEO	und	1.00	222.96				0.00	0.00%	0.00	0.00%	0.00	0.00%	1.00	222.96	100.00%
EQUIPOS Y OTRAS INSTALACIONES			26,263.11												
CONTROL DE NIVELES	und	1.00	38.32				0.00	0.00%	0.00	0.00%	0.00	0.00%	1.00	38.32	100.00%
BOCA DE LLENADO	und	1.00	456.00				0.00	0.00%	0.00	0.00%	0.00	0.00%	1.00	456.00	100.00%
ELECTROBOMBA DE 1/2 HP	und	2.00	1,830.50				0.00	0.00%	0.00	0.00%	0.00	0.00%	2.00	3,661.00	100.00%
TANQUE DE ALMACENAMIENTO DE PETROLEO 2000 GLS	und	1.00	18,644.07				0.00	0.00%	0.00	0.00%	0.00	0.00%	1.00	18,644.07	100.00%
TANQUE DIARIO DE 800 LT	und	1.00	1,860.24				0.00	0.00%	0.00	0.00%	0.00	0.00%	1.00	1,860.24	100.00%
TABLERO DE CONTROL ELECTRO PARA ELECTROBOMBA 1/2 HP	und	2.00	834.48				0.00	0.00%	0.00	0.00%	0.00	0.00%	2.00	1,668.96	100.00%
ARENA FINA PARA PROTECCION DE TANQUE DE PETROLEO	m3	8.67	168.00				0.00	0.00%	0.00	0.00%	0.00	0.00%	8.67	1,458.56	100.00%
TAPA METALICA DE 1.05 x 1.05 M PARA TANQUE DE PETROLEO	und	1.00	477.96				0.00	0.00%	0.00	0.00%	0.00	0.00%	1.00	477.96	100.00%
SISTEMA DE EMERGENCIA			399,680.24												
GRUPOS ELECTROGENOS			399,680.24												
GRUPO ELECTROGENO 80 KW PRIME 380 V, TRIFASICO.	und	1.00	70,000.00				0.00	0.00%	0.00	0.00%	0.00	0.00%	1.00	70,000.00	100.00%
GRUPO ELECTROGENO 40 KW PRIME 380 V, TRIFASICO.	und	1.00	45,000.00				0.00	0.00%	0.00	0.00%	0.00	0.00%	1.00	45,000.00	100.00%
CARGADOR DE BATERIA 24V / 5A	und	1.00	1,250.00				0.00	0.00%	0.00	0.00%	0.00	0.00%	1.00	1,250.00	100.00%
ENCAPSULADO E INSONORIZADO DEL GRUPO ELECTROGENO	und	2.00	21,000.00				0.00	0.00%	0.00	0.00%	0.00	0.00%	2.00	42,000.00	100.00%

21816

VALORIZACION PRINCIPAL N° 12 - INSTALACIONES MECANICAS
MES: JUNIO 2021 (01.06.2021 AL 30.06.2021)

"MEJORAMIENTO Y AMPLIACION DE LA CAPACIDAD RESOLUTIVA DE LOS SERVICIOS DE SALUD DEL ESTABLECIMIENTO DE SALUD SAN LORENZO- RED DE SALUD DATEM, DISTRITO DE BARRANCA, PROVINCIA DE DATEM DEL MARAÑON, DEPARTAMENTO DE LORETO"
GOBIERNO REGIONAL DE LORETO
DISTRITO BARRANCA - PROVINCIA DE DATEM DEL MARAÑON - REGION LORETO
CONSORCIO RENACER LORETANO
JUNIO - 2021
ING. ROBERTO CARLOS FLORES VILLANUEVA, Reg. CIP N° 80649
CONSORCIO SUPERVISOR SAN LORENZO / ING. WALTER ARTURO DEL CASTILLO RUIZ, Reg. CIP N° 21671

PLAZO DE EJECUCION CONTRACTUAL : 594 DIAS CALENDARIOS
FECHA DE INICIO CONTRACTUAL : 18 DE FEBRERO DEL 2020
FECHA DE TERMINO CONTRACTUAL : 03 DE OCTUBRE DEL 2021
TERMINO CON AMPLIACION DE PLAZO EXCEPCIONAL : 22 DE AGOSTO DEL 2020
PRESUPUESTO BASE (CON IGV) : 90,237,806.51
PRESUPUESTO CONTRATADO (CON IGV) : 90,237,806.51
MODALIDAD : POR CONTRATA (SUMA ALZADA)
FECHA DE PARALIZACION DE OBRA : 21 AL 31 DE DICIEMBRE DE 2020
FECHA DE SUSPENSION DE PLAZO : 01 AL 21 DE MARZO DEL 2021
FECHA DE REINICIO DE OBRA : 22 DE MARZO DEL 2020
FECHA DE TERMINO : 02 DE ENERO DEL 2022

DESCRIPCION	PRESUPUESTO ACUMULADO			ACTUAL			ACUM. ACTUAL			SALDOS			
	UND	METRADO	PRECIO	METRADO	%	SI.	METRADO	%	SI.	METRADO	%	SI.	%
INSONORIZADO DEL AMBIENTE DE LOS GRUPOS ELECTROGENOS	und	1.00	196,944.14		0.00%	0.00		0.00%	0.00		0.00%	196,944.14	100.00%
INSTALACION DE GRUPOS ELECTROGENOS	und	2.00	15,233.06		0.00%	0.00		0.00%	0.00		0.00%	30,466.10	100.00%
TABLERO DE BARRAS Y SINCRONISACION DE 600 AMPERIOS	und	1.00	12,000.00		0.00%	0.00		0.00%	0.00		0.00%	12,000.00	100.00%
SUMINISTRO DE TUBERIA FLEXIBLE	und	2.00	1,010.00		0.00%	0.00		0.00%	0.00		0.00%	2,020.00	100.00%
SISTEMA DE GAS LICUADO			107,592.29										
SALIDAS			1,252.38										
SALIDA DE GAS DE 1/2"	und	2.00	141.18		0.00%	0.00		0.00%	0.00		0.00%	282.36	100.00%
SALIDAS DE GAS DE 2"	und	2.00	465.01		0.00%	0.00		0.00%	0.00		0.00%	970.02	100.00%
TUBERIA COLGADA A TECHO			3,961.55										
TUBERIA DE COBRE PARA GLP TIPO "L" 1" EN TECHO	m	51.00	50.62		0.00%	0.00		0.00%	0.00		0.00%	2,581.62	100.00%
TUBERIA DE COBRE PARA GLP TIPO "L" 1/2" EN CANALETA	m	5.00	28.45		0.00%	0.00		0.00%	0.00		0.00%	142.25	100.00%
TUBERIA DE COBRE PARA GLP TIPO "L" 2" EN CANALETA	m	9.00	137.62		0.00%	0.00		0.00%	0.00		0.00%	1,237.68	100.00%
COLGADORES PARA GLP			3,301.20										
COLGADORES PARA REDES DE GLP	und	56.00	58.95		0.00%	0.00		0.00%	0.00		0.00%	3,301.20	100.00%
VALVULAS			3,532.48										
VALVULA ESFERICA DE BRONCE DE 1/2"(COBRE)	und	2.00	119.20		0.00%	0.00		0.00%	0.00		0.00%	238.40	100.00%
VALVULA ESFERICA DE BRONCE DE 1"(COBRE)	und	7.00	262.66		0.00%	0.00		0.00%	0.00		0.00%	1,837.92	100.00%
VALVULA ESFERICA DE BRONCE DE 2"(COBRE)	und	2.00	281.71		0.00%	0.00		0.00%	0.00		0.00%	563.42	100.00%
VALVULA DE REGULADORA DE PRESION 1"(CUL)	und	2.00	173.06		0.00%	0.00		0.00%	0.00		0.00%	346.12	100.00%
VALVULA DE REGULADORA DE PRESION 2"(CUL)	und	2.00	273.31		0.00%	0.00		0.00%	0.00		0.00%	546.62	100.00%
OTROS			96,934.68										
EXTINTOR DE 30 LBS.	und	2.00	273.07		0.00%	0.00		0.00%	0.00		0.00%	546.14	100.00%
PRUEBAS DE SISTEMA DE GLP	und	1.00	3,238.09		0.00%	0.00		0.00%	0.00		0.00%	3,238.09	100.00%
CILINDROS DE REPOSICION DE GLP 45 KG C/U	und	36.00	1,700.00		0.00%	0.00		0.00%	0.00		0.00%	61,200.00	100.00%
MANIFOLD DE EMERGENCIA, PARA GLP DE 02 BANCADAS C/U DE 09 CILINDROS. INCL. CILINDROS	und	1.00	30,950.45		0.00%	0.00		0.00%	0.00		0.00%	30,950.45	100.00%
SISTEMA DE AIRE ACONDICIONADO Y VENTILACION MECANICA			899,238.80										
SUMINISTRO E INSTALACION DE EQUIPOS DE AIRE ACONDICIONADO Y CALEFACCION			690,397.15										
EQUIPOS DE ENFRIAMIENTO POR EXPANSION DIRECTA Y BATERIA RESISTENCIA ELECTRICA, 100% AIRE EXTERIOR			809,397.15										
EQUIPO DE ENFRIAMIENTO TIPO PAQUETE N°1-1407 CFM	und	1.00	80,036.59		0.00%	0.00		0.00%	0.00		0.00%	80,036.59	100.00%
EQUIPO DE ENFRIAMIENTO TIPO PAQUETE N°2-837 CFM	und	1.00	66,196.59		0.00%	0.00		0.00%	0.00		0.00%	66,196.59	100.00%
EQUIPO DE ENFRIAMIENTO TIPO PAQUETE N°3-395 CFM	und	1.00	64,266.59		0.00%	0.00		0.00%	0.00		0.00%	64,266.59	100.00%
EQUIPO DE ENFRIAMIENTO TIPO PAQUETE N°4-766 CFM	und	1.00	63,464.14		0.00%	0.00		0.00%	0.00		0.00%	63,464.14	100.00%
EQUIPO DE ENFRIAMIENTO TIPO PAQUETE N°5-600 CFM	und	1.00	65,115.37		0.00%	0.00		0.00%	0.00		0.00%	65,115.37	100.00%
EQUIPO DE ENFRIAMIENTO TIPO PAQUETE N°6-820 CFM	und	1.00	54,590.27		0.00%	0.00		0.00%	0.00		0.00%	54,590.27	100.00%
EQUIPO DE ENFRIAMIENTO TIPO PAQUETE N°7-947 CFM	und	1.00	54,590.27		0.00%	0.00		0.00%	0.00		0.00%	54,590.27	100.00%
EQUIPO DE ENFRIAMIENTO TIPO PAQUETE N°8-1050 CFM	und	1.00	81,040.37		0.00%	0.00		0.00%	0.00		0.00%	81,040.37	100.00%
EQUIPO DE ENFRIAMIENTO TIPO PAQUETE N°9-1836 CFM	und	1.00	81,040.37		0.00%	0.00		0.00%	0.00		0.00%	81,040.37	100.00%
EQUIPO DE ENFRIAMIENTO TIPO PAQUETE N°6-2337 CFM	und	1.00	80,036.59		0.00%	0.00		0.00%	0.00		0.00%	80,036.59	100.00%
SUMINISTRO E INSTALACION EQUIPOS VENTILACION MECANICA			48,308.05										
INYECTORES EN LINEA			4,536.56										
INYECTORES EN LINEA DE 501 CFM - 1000 CFM	und	2.00	2,268.28		0.00%	0.00		0.00%	0.00		0.00%	4,536.56	100.00%
EXTRACTORES CENTRIFUGOS			43,771.49										
EXTRACTOR CENTRIFUGO DE 0001 CFM - 1000 CFM	und	7.00	4,189.49		0.00%	0.00		0.00%	0.00		0.00%	29,326.43	100.00%
EXTRACTOR CENTRIFUGO DE 1001 CFM - 2000 CFM	und	3.00	4,615.02		0.00%	0.00		0.00%	0.00		0.00%	14,445.06	100.00%

VALORIZACION PRINCIPAL N° 12 - INSTALACIONES MECANICAS

MES: JUNIO 2021 (01.06.2021 AL 30.06.2021)

"MEJORAMIENTO Y AMPLIACION DE LA CAPACIDAD RESOLUTIVA DE LOS SERVICIOS DE SALUD DEL ESTABLECIMIENTO DE SALUD SAN LORENZO- RED DE SALUD DATEM, DISTRITO DE BARRANCA, PROVINCIA DE BARRANCA, DISTRITO DE MARAMON, DEPARTAMENTO DE LORETO"

GOBIERNO REGIONAL DE LORETO
 DISTRITO BARRANCA - PROVINCIA DE DATEM DEL MARAMON - REGION LORETO
 CONSORCIO RENACER LORETANO

JUNIO - 2021
 ING. ROBERTO CARLOS FLORES VILLANUEVA, Reg. CIP N° 80649
 CONSORCIO SUPERVISOR SAN LORENZO / ING. WALTER ARTURO DEL CASTILLO RUIZ, Reg. CIP N° 21671

PLAZO DE EJECUCION CONTRACTUAL : 594 DIAS CALENDARIOS
 FECHA DE INICIO CONTRACTUAL : 18 DE FEBRERO DEL 2020
 FECHA DE TERMINO CONTRACTUAL : 03 DE OCTUBRE DEL 2021
 FECHA DE RENICIO DE OBRA : 22 DE AGOSTO DEL 2020
 TERMINO CON AMPLIACION DE PLAZO EXCEPCIONAL : 03 DE OCTUBRE DEL 2021
 PRESUPUESTO BASE (CON IGV) : 90.257,866.51
 PRESUPUESTO CONTRATADO (CON IGV) : 90.257,866.51
 MODALIDAD : POR CONTRATA (SUMA ALZADA)
 FECHA DE PARALIZACION DE OBRA : 21 AL 31 DE DICIEMBRE DE 2020
 FECHA DE SUSPENSION DE PLAZO : 01 AL 21 DE MARZO DEL 2021
 FECHA DE RENICIO DE OBRA : 22 DE MARZO DEL 2020
 FECHA DE TERMINO : 02 DE ENERO DEL 2022

DESCRIPCION	PRESUPUESTO ACUMULADO			ACUM. ANTERIOR		ACTUAL		ACUM. ACTUAL		SALDOS	
	UND	METRADO	PRECIO	SI	%	METRADO	SI	METRADO	SI	METRADO	SI
UNIDAD ACONDICIONADORA TIPO SPLIT			75,459.09								
UNIDAD ACONDICIONADORA TIPO SPLIT 09 MBTU/HR	und	5.00	2,841.52	0.00	0.00%	0.00	0.00	0.00	0.00	5.00	13,207.60
UNIDAD ACONDICIONADORA TIPO SPLIT 18 MBTU/HR	und	7.00	2,821.52	0.00	0.00%	0.00	0.00	0.00	0.00	7.00	19,750.64
UNIDAD ACONDICIONADORA TIPO SPLIT 24 MBTU/HR	und	4.00	3,021.52	0.00	0.00%	0.00	0.00	0.00	0.00	4.00	12,086.08
UNIDAD ACONDICIONADORA TIPO SPLIT 36 MBTU/HR	und	3.00	7,821.52	0.00	0.00%	0.00	0.00	0.00	0.00	3.00	22,564.56
UNIDAD ACONDICIONADORA TIPO SPLIT DUCTO DE 24 MBTU/HR	und	1.00	7,849.20	0.00	0.00%	0.00	0.00	0.00	0.00	1.00	7,849.20
ACCESORIO COMPLEMENTARIOS A. ACONDIC. Y V. MECANICAS			41,002.30								
INSTALACION Y SUMINISTRO DE TERMOSTATOS DIGITALES PARA EQUIPOS SPLIT	und	10.00	345.27	0.00	0.00%	0.00	0.00	0.00	0.00	10.00	3,452.70
HUMIDISTATOS PARA EQUIPOS PAQUETE	und	10.00	345.27	0.00	0.00%	0.00	0.00	0.00	0.00	10.00	3,452.70
SUMINISTRO E INSTALACION DE FILTRO DE AIRE ABSOLUTO	und	10.00	1,152.11	0.00	0.00%	0.00	0.00	0.00	0.00	10.00	11,521.10
SUMINISTRO E INSTALACION DE FILTROS CORRUGADOS	und	10.00	102.48	0.00	0.00%	0.00	0.00	0.00	0.00	10.00	1,024.80
SUMINISTRO E INSTALACION DE FILTROS BOLSA	und	10.00	282.13	0.00	0.00%	0.00	0.00	0.00	0.00	10.00	2,821.30
SUMINISTRO E INSTALACION DE CAJAS PORTAFILTRO	und	10.00	1,443.70	0.00	0.00%	0.00	0.00	0.00	0.00	10.00	14,437.00
SUMINISTRO E INSTALACION DE MANOMETROS DWYER	und	10.00	429.27	0.00	0.00%	0.00	0.00	0.00	0.00	10.00	4,292.70
DUCTO Y AISLAMIENTO			23,611.40								
SUMINISTRO E INSTALACION DE DUCTOS DE PLANCHA GALVANIZADA	kg	1,593.25	8.31	0.00	0.00%	0.00	0.00	0.00	0.00	1,593.25	13,239.91
SUMINISTRO E INSTALACION DE AISLAMIENTO TERMICO INTERIOR	m2	335.00	21.69	0.00	0.00%	0.00	0.00	0.00	0.00	335.00	7,266.15
SOPORTE DE DUCTO EN FALSO CIELO RASO	und	211.00	12.66	0.00	0.00%	0.00	0.00	0.00	0.00	211.00	2,671.26
SOPORTE DE DUCTO SOBRE TECHO	und	36.00	12.06	0.00	0.00%	0.00	0.00	0.00	0.00	36.00	434.16
DIFUSORES Y REJILLAS			20,461.74								
SUMINISTRO E INSTALACION DE REJILLAS	PULG2	3,997.44	2.06	0.00	0.00%	0.00	0.00	0.00	0.00	3,997.44	8,234.73
SUMINISTRO E INSTALACION DE DIFUSORES	PULG2	5,935.44	2.06	0.00	0.00%	0.00	0.00	0.00	0.00	5,935.44	12,227.01
COSTO DIRECTO			52,030,436.84								
GASTOS GENERALES (15.00%)			304,565.53								
UTILIDAD (10.00%)			203,043.68								
SUB TOTAL			2,538,046.05								
IGV (18%)			456,848.29								
PRESUPUESTO TOTAL - INSTALACIONES MECANICAS			2,994,894.34								
PORCENTAJE PARCIAL (%)			0.00%								
PORCENTAJE ACUMULADO (%)			0.00%								

0.814

VALORIZACION PRINCIPAL N° 12 - COMUNICACIONES
MES: JUNIO 2021 (01.06.2021 AL 30.06.2021)

"MEJORAMIENTO Y AMPLIACIÓN DE LA CAPACIDAD RESOLUTIVA DE LOS SERVICIOS DE SALUD DEL ESTABLECIMIENTO DE SALUD SAN LORENZO- RED DE SALUD DATEM, DISTRITO DE BARRANCA, PROVINCIA DE DATEM DEL MARAÑON, DEPARTAMENTO DE LORETO"

GOBIERNO REGIONAL DE LORETO
DISTRITO BARRANCA - PROVINCIA DE DATEM DEL MARAÑON - REGION LORETO
JUNIO - 2021
ING. ROBERTO CARLOS FLORES VILLANUEVA, Reg. CIP N° 80648
CONSORCIO SUPERVISOR SAN LORENZO / ING. WALTER ARTURO DEL CASTILLO RUIZ, Reg. CIP N° 21671

PLAZO DE EJECUCIÓN CONTRACTUAL : 594 DIAS CALENDARIOS
FECHA DE INICIO CONTRACTUAL : 18 DE FEBRERO DEL 2020
FECHA DE TERMINO CONTRACTUAL : 03 DE OCTUBRE DEL 2021
TERMINO CON AMPLIACION DE PLAZO EXCEPCIONAL : 22 DE AGOSTO DEL 2020
PRESUPUESTO BASE (CON IGV) : 90,297,896.51
MODALIDAD : POR CONTRATA (SUMA ALZADA)
FECHA DE PARALIZACIÓN DE OBRA : 21 AL 31 DE DICIEMBRE DE 2020
FECHA DE SUSPENSIÓN DE PLAZO : 01 AL 21 DE MARZO DEL 2021
FECHA DE REINICIO DE OBRA : 22 DE MARZO DEL 2020
FECHA DE TERMINO : 02 DE ENERO DEL 2022

594 DIAS CALENDARIOS
18 DE FEBRERO DEL 2020
03 DE OCTUBRE DEL 2021
22 DE AGOSTO DEL 2020
90,297,896.51
POR CONTRATA (SUMA ALZADA)
21 AL 31 DE DICIEMBRE DE 2020
01 AL 21 DE MARZO DEL 2021
22 DE MARZO DEL 2020
02 DE ENERO DEL 2022

DESCRIPCION	PRESUPUESTO ACUMULADO			ACUM. ANTERIOR		ACTUAL		ACUM. ACTUAL		SALDOS		
	UND	METRADO	PRECIO	SI.	%	METRADO	SI.	METRADO	SI.	%	SI.	%
COMUNICACIONES												
BANDEJA METALICA CERRADA CON TAPA												
BANDEJA DE 400 x 100 mm	m	1,001.32	214.52	214,803.17	0.00	0.00	0.00	0.00	0.00	0.00%	214,803.17	100.00%
SISTEMA DE TELEFONIA IP												
CENTRAL TELEFONICA IP	und	1.00	10,400.67	86,891.65	0.00	0.00	0.00	0.00	0.00	0.00%	10,400.67	100.00%
LICENCIAS DE TELEFONIA (INC. LICENCIAS DE VOZ, MENSAJERIA)	und	1.00	8,586.60	8,586.60	0.00	0.00	0.00	0.00	0.00	0.00%	8,586.60	100.00%
SALIDA PARA TELEFONO IP	plb	159.00	428.82	67,864.38	0.00	0.00	0.00	0.00	0.00	0.00%	67,864.38	100.00%
SISTEMA LLAMADA ENFERMERAS												
MÓDULO ESTACION DE ENFERMERIA IP	und	1.00	2,075.92	2,075.92	0.00	0.00	0.00	0.00	0.00	0.00%	2,075.92	100.00%
SERVERIDOR VOLP. INC. SOFTWARE + FUENTE DE ALIMENTACION	und	1.00	3,484.62	3,484.62	0.00	0.00	0.00	0.00	0.00	0.00%	3,484.62	100.00%
LICENCIA HISTORICO DE LLAMADAS	und	1.00	4,682.55	4,682.55	0.00	0.00	0.00	0.00	0.00	0.00%	4,682.55	100.00%
SALIDA PULSADOR DE LLAMADA DE ENFERMERAS EN PARED	und	54.00	389.51	21,573.54	0.00	0.00	0.00	0.00	0.00	0.00%	21,573.54	100.00%
SALIDA PULSADOR DE LLAMADA DE ENFERMERAS EN BAÑO	und	27.00	395.01	10,665.27	0.00	0.00	0.00	0.00	0.00	0.00%	10,665.27	100.00%
SALIDA PULSADOR DE LLAMADA DE LUZ SOBREPUERTA	und	27.00	391.26	10,564.02	0.00	0.00	0.00	0.00	0.00	0.00%	10,564.02	100.00%
MÓDULO DE LLAMADA DE ENFERMERAS	und	28.00	2,476.18	69,333.04	0.00	0.00	0.00	0.00	0.00	0.00%	69,333.04	100.00%
SISTEMA DE MUSICA Y PERIFONEO												
CENTRAL DE CPU DE MUSICA Y PERIFONEO	und	1.00	5,772.06	5,772.06	0.00	0.00	0.00	0.00	0.00	0.00%	5,772.06	100.00%
SALIDA PARA PARLANTES	und	36.00	461.82	16,625.52	0.00	0.00	0.00	0.00	0.00	0.00%	16,625.52	100.00%
SISTEMA DE RELOJES												
RELOJ PATRON INCLUYE ANTENA GPS MAS SOPORTE Y ACCESORIOS	und	1.00	8,282.66	8,282.66	0.00	0.00	0.00	0.00	0.00	0.00%	8,282.66	100.00%
SALIDA PARA RELOJ	und	94.00	383.25	36,025.50	0.00	0.00	0.00	0.00	0.00	0.00%	36,025.50	100.00%
SISTEMA DE TELEVISION - CATV												
SALIDA PARA TELEVISOR LED	plb	75.00	286.27	21,470.25	0.00	0.00	0.00	0.00	0.00	0.00%	21,470.25	100.00%
RACKS PARA TELEVISORES	und	75.00	45.00	3,375.00	0.00	0.00	0.00	0.00	0.00	0.00%	3,375.00	100.00%
SISTEMA DE VIDEO VIGILANCIA												
CAMARA IP DOMO	und	28.00	1,223.05	34,245.40	0.00	0.00	0.00	0.00	0.00	0.00%	34,245.40	100.00%
CAMARA IP PIA	und	12.00	873.05	10,476.60	0.00	0.00	0.00	0.00	0.00	0.00%	10,476.60	100.00%
GRABACION Y VISUALIZACION												
SERVERIDOR DE GRABACION NVR	und	1.00	5,670.90	5,670.90	0.00	0.00	0.00	0.00	0.00	0.00%	5,670.90	100.00%
SOFTWARE DE GESTION	und	1.00	6,532.35	6,532.35	0.00	0.00	0.00	0.00	0.00	0.00%	6,532.35	100.00%
JOYSTICK	und	1.00	700.00	700	0.00	0.00	0.00	0.00	0.00	0.00%	700.00	100.00%
MONITOR (TV) LED DE 42" PARA VISUALIZACION DE CAMARAS	und	1.00	1,000.00	1,000.00	0.00	0.00	0.00	0.00	0.00	0.00%	1,000.00	100.00%
SISTEMA RADIO												
ESTACION DE RADIO VHF	und	1.00	3,681.45	3,681.45	0.00	0.00	0.00	0.00	0.00	0.00%	3,681.45	100.00%
ANTENA DE VHF	und	1.00	2,310.53	2,310.53	0.00	0.00	0.00	0.00	0.00	0.00%	2,310.53	100.00%
TORRE VENTADA DE 6 m	und	1.00	2,012.45	2,012.45	0.00	0.00	0.00	0.00	0.00	0.00%	2,012.45	100.00%
SISTEMA DE ALARMA CONTRA INCENDIO												
SALIDA PARA CENTRAL DE INCENDIOS	und	1.00	436.68	436.68	0.00	0.00	0.00	0.00	0.00	0.00%	436.68	100.00%
SALIDA PARA DETECTOR DE HUMO	und	130.00	371.94	48,352.20	0.00	0.00	0.00	0.00	0.00	0.00%	48,352.20	100.00%
SALIDA PARA PARLANTE CON LUZ ESTROBOSCOPICA	und	130.00	432.70	56,251.00	0.00	0.00	0.00	0.00	0.00	0.00%	56,251.00	100.00%
CENTRAL DE DETECCION DE INCENDIOS	und	1.00	7,772.06	7,772.06	0.00	0.00	0.00	0.00	0.00	0.00%	7,772.06	100.00%
DETECTOR DE HUMO	und	130.00	178.60	22,998.00	0.00	0.00	0.00	0.00	0.00	0.00%	22,998.00	100.00%
PARLANTE CON SIRENA ESTROBOSCOPICA P/SISTEMA DE EVACUACION	und	5.00	116.72	583.6	0.00	0.00	0.00	0.00	0.00	0.00%	583.6	100.00%
SISTEMA DE PROCESAMIENTO CENTRALIZADO												
				153,955.40								

CONSORCIO SUPERVISOR SAN LORENZO
WALTER ARTURO DEL CASTILLO RUIZ
JEFE DE SUPERVISION
CIP N° 21671

CONSORCIO RENACER LORETANO
ROBERTO CARLOS FLORES VILLANUEVA
ING. CIVIL
RESIDENTE DE OBRA

CONSORCIO RENACER LORETANO
Ing. MENDOZA LIMA LUIS ALFREDO
REPRESENTANTE COMUN
DNI/N° 21480016

VALORIZACION PRINCIPAL N° 12 - COMUNICACIONES
MES: JUNIO 2021 (01.06.2021 AL 30.06.2021)

"MEJORAMIENTO Y AMPLIACION DE LA CAPACIDAD RESOLUTIVA DE LOS SERVICIOS DE SALUD DEL ESTABLECIMIENTO DE SALUD SAN LORENZO- RED DE SALUD DATEM, DISTRITO DE BARRANCA, PROVINCIA DE DATEM DEL MARAÑON, DEPARTAMENTO DE LORETO"

: GOBIERNO REGIONAL DE LORETO
: DISTRITO BARRANCA - PROVINCIA DE DATEM DEL MARAÑON - REGION LORETO
: CONSORCIO RENACER LORETANO
: JUNIO - 2021

PLAZO DE EJECUCION CONTRACTUAL : 594 DIAS CALENDARIOS
FECHA DE INICIO CONTRACTUAL : 18 DE FEBRERO DEL 2020
FECHA DE TERMINO CONTRACTUAL : 03 DE OCTUBRE DEL 2021
FECHA DE REINICIO DE OBRA : 22 DE AGOSTO DEL 2020
TERMINO CON AMPLIACION DE PLAZO EXCEPCIONAL : 03 DE OCTUBRE DEL 2021
PRESUPUESTO BASE (CON IGV) : 90.257,806.51
PRESUPUESTO CONTRATADO (CON IGV) : 90.257,806.51
MODALIDAD : POR CONTRATA (SUMA ALZADA)
FECHA DE PARALIZACION DE OBRA : 21 AL 31 DE DICIEMBRE DE 2020
FECHA DE SUSPENSIÓN DE PLAZO : 01 AL 21 DE MARZO DEL 2021
FECHA DE REINICIO DE OBRA : 22 DE MARZO DEL 2020
FECHA DE TERMINO : 02 DE ENERO DEL 2022

: ING. ROBERTO CARLOS FLORES VILLANUEVA, Reg. CIP N° 80649
: CONSORCIO SUPERVISOR SAN LORENZO / ING. WALTER ARTURO DEL CASTILLO RUIZ, Reg. CIP N° 21671

DESCRIPCION	PRESUPUESTO ACUMULADO			ACUM. ANTERIOR			ACTUAL			ACUM. ACTUAL			SALDOS			
	UND	METRADO	PRECIO	PARCIAL	METRADO	SI.	%	METRADO	SI.	%	METRADO	SI.	%	METRADO	SI.	%
SERVIDOR BLADE	und	1.00	13,324.50	13,324.50	0.00	0.00%	0.00%	0.00	0.00	0.00%	0.00	0.00%	1.00	13,324.50	100.00%	
CHASIS DE SERVIDOR TIPO BLADE	und	1.00	119,880.00	119,880.00	0.00	0.00%	0.00%	0.00	0.00	0.00%	0.00	0.00%	1.00	119,880.00	100.00%	
SWITCH KVM	und	1.00	20,760.90	20,760.90	0.00	0.00%	0.00%	0.00	0.00	0.00%	0.00	0.00%	1.00	20,760.90	100.00%	
SISTEMA DE DATA				40,021.71												
SALIDA SIMPLE E DE DATA	und	1.00	5,400.67	5,400.67	0.00	0.00%	0.00%	0.00	0.00	0.00%	0.00	0.00%	1.00	5,400.67	100.00%	
CENTRAL DATA	plu	152.00	227.77	34,621.04	0.00	0.00%	0.00%	0.00	0.00	0.00%	0.00	0.00%	152.00	34,621.04	100.00%	
SISTEMA DE ALMACENAMIENTO CENTRALIZADO				233,656.12												
ALMACENAMIENTO DE INFORMACION (SAM), VIDEO	und	1.00	174,736.93	174,736.93	0.00	0.00%	0.00%	0.00	0.00	0.00%	0.00	0.00%	1.00	174,736.93	100.00%	
COPIA DE SEGURIDAD CENTRALIZADA	und	1.00	58,919.19	58,919.19	0.00	0.00%	0.00%	0.00	0.00	0.00%	0.00	0.00%	1.00	58,919.19	100.00%	
OTROS				2,837.76												
SUMINISTRO E INSTALACION DE TUBERIA DE PVC-SAP, NTP 399.006 Ø 2"	m	90.50	26.40	2,389.20	0.00	0.00%	0.00%	0.00	0.00	0.00%	0.00	0.00%	90.50	2,389.20	100.00%	
CAJA DE PASE DE 150X150X55 mm F*G* PESADA	und	28.00	16.02	448.56	0.00	0.00%	0.00%	0.00	0.00	0.00%	0.00	0.00%	28.00	448.56	100.00%	
COSTO DIRECTO				S/1,149,048.99										S/1,149,048.99		
GASTOS GENERALES (15.00%)				172,357.35	0.00	0.00%	0.00%	0.00	0.00	0.00%	0.00	0.00%	0.00	172,357.35	100.00%	
UTILIDAD (10.00%)				114,904.90	0.00	0.00%	0.00%	0.00	0.00	0.00%	0.00	0.00%	0.00	114,904.90	100.00%	
SUB TOTAL				1,436,311.23										S/1,436,311.23		
IGV (18%)				258,536.02	0.00	0.00%	0.00%	0.00	0.00	0.00%	0.00	0.00%	0.00	258,536.02	100.00%	
PRESUPUESTO TOTAL - COMUNICACIONES				1,694,847.25										S/1,694,847.25		
PORCENTAJE PARCIAL (%)				0.00%	0.00%	0.00%	0.00%	0.00	0.00	0.00%	0.00	0.00%	0.00	100.00%	100.00%	
PORCENTAJE ACUMULADO (%)				0.00%	0.00%	0.00%	0.00%	0.00	0.00	0.00%	0.00	0.00%	0.00	100.00%	100.00%	

01812

CONSORCIO RENACER LORETANO
ROBERTO CARLOS FLORES VILLANUEVA
ING. CIVIL
RESIDENTE DE OBRA

VALORIZACION PRINCIPAL N° 12 - EQUIPAMIENTO

MES: JUNIO 2021 (01.06.2021 AL 30.06.2021)

"MEJORAMIENTO Y AMPLIACION DE LA CAPACIDAD RESOLUTIVA DE LOS SERVICIOS DE SALUD DEL ESTABLECIMIENTO DE SALUD SAN LORENZO- RED DE SALUD DITEM, DISTRITO DE BARRANCA, PROVINCIA DE DATEM DEL MARAÑON, DEPARTAMENTO DE LORETO"

GOBIERNO REGIONAL DE LORETO
 DISTRITO BARRANCA - PROVINCIA DE DATEM DEL MARAÑON - REGION LORETO
 CONSORCIO RENACER LORETOANO

PLAZO DE EJECUCION CONTRACTUAL
 FECHA DE INICIO CONTRACTUAL

FECHA DE TERMINO CONTRACTUAL
 FECHA DE RENICIO DE OBRA
 TERMINO CON AMPLIACION DE PLAZO EXCEPCIONAL

PRESUPUESTO BASE (CON IGV)

PRESUPUESTO CONTRATADO (CON IGV)

MODALIDAD

FECHA DE PARALIZACION DE OBRA

FECHA DE SUSPENSIÓN DE PLAZO

FECHA DE RENICIO DE OBRA

FECHA DE TERMINO

: 594 DIAS CALENDARIOS
 : 18 DE FEBRERO DEL 2020

: 22 DE AGOSTO DEL 2020

: 03 DE OCTUBRE DEL 2021

: 30.07.2021

: POR CONTRATA (SUMA ALZADA)

: 21 AL 31 DE DICIEMBRE DE 2020

: 01 AL 31 DE MARZO DEL 2021

: 22 DE MARZO DEL 2020

: 02 DE ENERO DEL 2022

UNID.	PRESUPUESTO ACUMULADO		PRECIO	PARCIAL	ACUM. ANTERIOR		ACTUAL		ACUM. ACTUAL		SALDOS		
	METRADO	%			SI	%	METRADO	%	SI	%	METRADO	%	SI
1	und	12.00	11,043.80	11,043.80	0.00	0.00%	0.00	0.00%	0.00	0.00%	12.00	133,065.60	100.00%
2	und	2.00	70,600.00	141,200.00	0.00	0.00%	0.00	0.00%	0.00	0.00%	2.00	141,200.00	100.00%
3	und	10.00	70,600.00	706,000.00	0.00	0.00%	0.00	0.00%	0.00	0.00%	10.00	706,000.00	100.00%
4	und	1.00	88,000.00	88,000.00	0.00	0.00%	0.00	0.00%	0.00	0.00%	1.00	88,000.00	100.00%
5	und	1.00	90,900.00	90,900.00	0.00	0.00%	0.00	0.00%	0.00	0.00%	1.00	90,900.00	100.00%
6	und	4.00	11,708.00	46,832.00	0.00	0.00%	0.00	0.00%	0.00	0.00%	4.00	46,832.00	100.00%
7	und	2.00	11,900.00	23,800.00	0.00	0.00%	0.00	0.00%	0.00	0.00%	2.00	23,800.00	100.00%
8	und	15.00	4,462.00	71,392.00	0.00	0.00%	0.00	0.00%	0.00	0.00%	15.00	71,392.00	100.00%
9	und	3.00	32,302.00	96,906.00	0.00	0.00%	0.00	0.00%	0.00	0.00%	3.00	96,906.00	100.00%
10	und	1.00	1,156,400.00	1,156,400.00	0.00	0.00%	0.00	0.00%	0.00	0.00%	1.00	1,156,400.00	100.00%
11	und	1.00	45,100.00	45,100.00	0.00	0.00%	0.00	0.00%	0.00	0.00%	1.00	45,100.00	100.00%
12	und	2.00	600,000.00	1,200,000.00	0.00	0.00%	0.00	0.00%	0.00	0.00%	2.00	1,200,000.00	100.00%
13	und	1.00	11,000.00	11,000.00	0.00	0.00%	0.00	0.00%	0.00	0.00%	1.00	11,000.00	100.00%
14	und	2.00	15,800.00	31,600.00	0.00	0.00%	0.00	0.00%	0.00	0.00%	2.00	31,600.00	100.00%
15	und	30.00	500.00	15,000.00	0.00	0.00%	0.00	0.00%	0.00	0.00%	30.00	15,000.00	100.00%
16	und	3.00	3,900.00	11,700.00	0.00	0.00%	0.00	0.00%	0.00	0.00%	3.00	11,700.00	100.00%
17	und	2.00	380.00	720.00	0.00	0.00%	0.00	0.00%	0.00	0.00%	2.00	720.00	100.00%
18	und	1.00	63,500.00	63,500.00	0.00	0.00%	0.00	0.00%	0.00	0.00%	1.00	63,500.00	100.00%
19	und	1.00	28,007.00	28,007.00	0.00	0.00%	0.00	0.00%	0.00	0.00%	1.00	28,007.00	100.00%
20	und	6.00	28,033.00	168,198.00	0.00	0.00%	0.00	0.00%	0.00	0.00%	6.00	168,198.00	100.00%
21	und	1.00	8,684.00	8,684.00	0.00	0.00%	0.00	0.00%	0.00	0.00%	1.00	8,684.00	100.00%
22	und	3.00	3,660.00	10,980.00	0.00	0.00%	0.00	0.00%	0.00	0.00%	3.00	10,980.00	100.00%
23	und	1.00	10,450.00	10,450.00	0.00	0.00%	0.00	0.00%	0.00	0.00%	1.00	10,450.00	100.00%
24	und	2.00	3,000.00	6,000.00	0.00	0.00%	0.00	0.00%	0.00	0.00%	2.00	6,000.00	100.00%
25	und	2.00	390.00	780.00	0.00	0.00%	0.00	0.00%	0.00	0.00%	2.00	780.00	100.00%
26	und	2.00	60,450.00	120,900.00	0.00	0.00%	0.00	0.00%	0.00	0.00%	2.00	120,900.00	100.00%
27	und	1.00	9,800.00	9,800.00	0.00	0.00%	0.00	0.00%	0.00	0.00%	1.00	9,800.00	100.00%
28	und	2.00	8,000.00	16,000.00	0.00	0.00%	0.00	0.00%	0.00	0.00%	2.00	16,000.00	100.00%
29	und	1.00	1,595.00	1,595.00	0.00	0.00%	0.00	0.00%	0.00	0.00%	1.00	1,595.00	100.00%
30	und	5.00	6,000.00	30,000.00	0.00	0.00%	0.00	0.00%	0.00	0.00%	5.00	30,000.00	100.00%
31	und	1.00	519,200.00	519,200.00	0.00	0.00%	0.00	0.00%	0.00	0.00%	1.00	519,200.00	100.00%
32	und	1.00	594,461.00	594,461.00	0.00	0.00%	0.00	0.00%	0.00	0.00%	1.00	594,461.00	100.00%
33	und	1.00	26,134.00	26,134.00	0.00	0.00%	0.00	0.00%	0.00	0.00%	1.00	26,134.00	100.00%
34	und	2.00	13,900.00	27,800.00	0.00	0.00%	0.00	0.00%	0.00	0.00%	2.00	27,800.00	100.00%
35	und	1.00	91,168.00	91,168.00	0.00	0.00%	0.00	0.00%	0.00	0.00%	1.00	91,168.00	100.00%
36	und	2.00	3,036.00	6,072.00	0.00	0.00%	0.00	0.00%	0.00	0.00%	2.00	6,072.00	100.00%
37	und	1.00	2,075.00	2,075.00	0.00	0.00%	0.00	0.00%	0.00	0.00%	1.00	2,075.00	100.00%
38	und	17.00	5,600.00	95,200.00	0.00	0.00%	0.00	0.00%	0.00	0.00%	17.00	95,200.00	100.00%
39	und	1.00	1,800.00	1,800.00	0.00	0.00%	0.00	0.00%	0.00	0.00%	1.00	1,800.00	100.00%
40	und	6.00	4,300.00	25,800.00	0.00	0.00%	0.00	0.00%	0.00	0.00%	6.00	25,800.00	100.00%
41	und	1.00	19,000.00	19,000.00	0.00	0.00%	0.00	0.00%	0.00	0.00%	1.00	19,000.00	100.00%
42	und	18.00	1,200.00	21,600.00	0.00	0.00%	0.00	0.00%	0.00	0.00%	18.00	21,600.00	100.00%
43	und	11.00	8,800.00	74,800.00	0.00	0.00%	0.00	0.00%	0.00	0.00%	11.00	74,800.00	100.00%
44	und	6.00	4,600.00	27,600.00	0.00	0.00%	0.00	0.00%	0.00	0.00%	6.00	27,600.00	100.00%

[Firma]
CONSORCIO SUPERVISOR SAN LORENZO
 Walter Arturo del Castillo Ruiz
 JEFE DE SUPERVISION
 CIP N° 21671

CONSORCIO RENACER LORETOANO
 Ing. MENDOZA LINA LUIS ALFREDO
 REPRESENTANTE COMUN
 DNI N° 21480016

CONSORCIO RENACER LORETOANO
ROBERTO CARLOS FLORES VILLANUEVA
 INC. CIVIL
 RESIDENTE DE OBRA

ASPIRADOR DE SECCIONES RIGIBLE PARA RED DE VACIO
 CALENTADOR PARA SANGRE/SOLUCIONES
 DESTRUCTOR DE AGUJAS HIPODERMICAS
 EQUIPO CALENTADOR DE FLUIDOS
 DETECTOR DE LATIDOS FETALES DE SOBRESMESA

VALORIZACION PRINCIPAL N° 12 - EQUIPAMIENTO
MES: JUNIO 2021 (01.06.2021 AL 30.06.2021)

MEJORAMIENTO Y AMPLIACION DE LA CAPACIDAD RESOLUTIVA DE LOS SERVICIOS DE SALUD DEL ESTABLECIMIENTO DE SALUD SAN LORENZO- RED DE SALUD DATEM, DISTRITO DE BARRANCA, PROVINCIA DE DATEM DEL MARAÑON, DEPARTAMENTO DE LORETO*

GOBIERNO REGIONAL DE LORETO
DISTRITO BARRANCA - PROVINCIA DE DATEM DEL MARAÑON - REGION LORETO
CONSORCIO RENACER LORETANO
JUNIO - 2021

ING. ROBERTO CARLOS FLORES VILLANUEVA, Reg. CIP N° 80649
CONSORCIO SUPERVISOR SAN LORENZO / ING. WALTER ARTURO DEL CASTILLO RUIZ, Reg. CIP N° 21671

594 DIAS CALENDARIOS
19 DE FEBRERO DEL 2020
01 DE OCTUBRE DEL 2021
22 DE AGOSTO DEL 2020
03 DE OCTUBRE DEL 2021
90,297,898.51
80,297,898.51

POR CONTRATA (SUMA ALZADA)
21 AL 31 DE DICIEMBRE DE 2020
01 AL 31 DE MARZO DEL 2021
22 DE MARZO DEL 2020
08 DE ENERO DEL 2022

PLAZO DE EJECUCION CONTRACTUAL
FECHA DE INICIO CONTRACTUAL
FECHA DE TERMINO CONTRACTUAL
FECHA DE INICIO DE OBRA
TERMINO CON AMPLIACION DE PLAZO EXCEPCIONAL
PRESUPUESTO BASE (CON IGV)
PRESUPUESTO CONTRATADO (CON IGV)
MODALIDAD
FECHA DE PARALIZACION DE OBRA
FECHA DE SUSPENSIÓN DE PLAZO
FECHA DE REINICIO DE OBRA
FECHA DE TERMINO

DESCRIPCION	PRESUPUESTO				ACUM. ANTERIOR		ACTUAL		ACUM. ACTUAL		SALDOS			
	UND	METRADO	PRECIO	PARCIAL	SI	%	METRADO	SI	%	METRADO	SI	%		
													SI	%
DETECTOR DE LATIDOS FETALES PORTÁTIL	und	7.00	3,500.00	24,500.00	0.00	0.00%	0.00	0.00	0.00%	0.00	0.00%	7.00	24,500.00	100.00%
ECOGRAFO DOPPLER COLOR 3D	und	1.00	170,000.00	170,000.00	0.00	0.00%	0.00	0.00	0.00%	0.00	0.00%	1.00	170,000.00	100.00%
ECOGRAFO DOPPLER COLOR 4D	und	1.00	176,825.00	176,825.00	0.00	0.00%	0.00	0.00	0.00%	0.00	0.00%	1.00	176,825.00	100.00%
ECOGRAFO PORTÁTIL	und	2.00	73,650.00	147,310.00	0.00	0.00%	0.00	0.00	0.00%	0.00	0.00%	2.00	147,310.00	100.00%
BOMBA DE INFUSIÓN DE 1 CANAL	und	2.00	8,160.00	16,320.00	0.00	0.00%	0.00	0.00	0.00%	0.00	0.00%	2.00	16,320.00	100.00%
BOMBA DE INFUSIÓN DE 2 CANALES	und	13.00	14,000.00	182,000.00	0.00	0.00%	0.00	0.00	0.00%	0.00	0.00%	13.00	182,000.00	100.00%
BOMBA DE INFUSIÓN DE JERINGA	und	1.00	7,100.00	7,100.00	0.00	0.00%	0.00	0.00	0.00%	0.00	0.00%	1.00	7,100.00	100.00%
COCHE DE PAGO EQUIPADO	und	9.00	60,600.00	545,400.00	0.00	0.00%	0.00	0.00	0.00%	0.00	0.00%	9.00	545,400.00	100.00%
COCHE PARA INTUBACION DIFICIL	und	1.00	20,200.00	20,200.00	0.00	0.00%	0.00	0.00	0.00%	0.00	0.00%	1.00	20,200.00	100.00%
INCUBADORA DE TRANSPORTE	und	3.00	40,015.00	120,045.00	0.00	0.00%	0.00	0.00	0.00%	0.00	0.00%	3.00	120,045.00	100.00%
INCUBADORA ESTÁNDAR	und	2.00	27,830.00	55,660.00	0.00	0.00%	0.00	0.00	0.00%	0.00	0.00%	2.00	55,660.00	100.00%
INCUBADORA NEONATAL ABIERTA	und	1.00	190,850.00	190,850.00	0.00	0.00%	0.00	0.00	0.00%	0.00	0.00%	1.00	190,850.00	100.00%
MÁQUINA DE ANESTESIA CON MONITOREO AVANZADO	und	1.00	115,270.00	115,270.00	0.00	0.00%	0.00	0.00	0.00%	0.00	0.00%	1.00	115,270.00	100.00%
VENTILADOR MECÁNICO ADULTO - PEDIÁTRICO - NEONATAL	und	1.00	106,800.00	106,800.00	0.00	0.00%	0.00	0.00	0.00%	0.00	0.00%	1.00	106,800.00	100.00%
VENTILADOR DE TRANSPORTE	und	1.00	99,000.00	99,000.00	0.00	0.00%	0.00	0.00	0.00%	0.00	0.00%	1.00	99,000.00	100.00%
VENTILADOR MECÁNICO ADULTO PEDIÁTRICO	und	4.00	205.56	822.24	0.00	0.00%	0.00	0.00	0.00%	0.00	0.00%	4.00	822.24	100.00%
ESTETOSCOPIO NEONATAL	und	4.00	108.98	435.92	0.00	0.00%	0.00	0.00	0.00%	0.00	0.00%	4.00	435.92	100.00%
ESTETOSCOPIO ADULTO PEDIÁTRICO	und	32.00	190.08	6,082.56	0.00	0.00%	0.00	0.00	0.00%	0.00	0.00%	32.00	6,082.56	100.00%
FRONTALUZ	und	1.00	4,554.00	4,554.00	0.00	0.00%	0.00	0.00	0.00%	0.00	0.00%	1.00	4,554.00	100.00%
LARINGOSCOPIO ADULTO - PEDIÁTRICO	und	3.00	2,200.00	6,600.00	0.00	0.00%	0.00	0.00	0.00%	0.00	0.00%	3.00	6,600.00	100.00%
LINTERNA PARA EXAMEN CLÍNICO	und	13.00	85.00	1,105.00	0.00	0.00%	0.00	0.00	0.00%	0.00	0.00%	13.00	1,105.00	100.00%
MARTILLO DE REFLEJOS	und	8.00	149.00	1,192.00	0.00	0.00%	0.00	0.00	0.00%	0.00	0.00%	8.00	1,192.00	100.00%
PANTOSCOPIO	und	10.00	1,965.00	19,650.00	0.00	0.00%	0.00	0.00	0.00%	0.00	0.00%	10.00	19,650.00	100.00%
PANTOSCOPIO PEDIÁTRICO	und	1.00	5,131.00	5,131.00	0.00	0.00%	0.00	0.00	0.00%	0.00	0.00%	1.00	5,131.00	100.00%
TENSÍOMETRO ANEROIDE ADULTO	und	4.00	180.00	720.00	0.00	0.00%	0.00	0.00	0.00%	0.00	0.00%	4.00	720.00	100.00%
TENSÍOMETRO ANEROIDE RODABLE ADULTO	und	30.00	941.05	28,231.50	0.00	0.00%	0.00	0.00	0.00%	0.00	0.00%	30.00	28,231.50	100.00%
TENSÍOMETRO ANEROIDE RODABLE PEDIÁTRICO - NEONATAL	und	13.00	934.05	12,143.04	0.00	0.00%	0.00	0.00	0.00%	0.00	0.00%	13.00	12,143.04	100.00%
EQUIPO DE OXIGENOTERAPIA RODABLE	und	11.00	2,088.00	22,748.00	0.00	0.00%	0.00	0.00	0.00%	0.00	0.00%	11.00	22,748.00	100.00%
CHATA DE ACERO INOXIDABLE	und	43.00	260.00	11,180.00	0.00	0.00%	0.00	0.00	0.00%	0.00	0.00%	43.00	11,180.00	100.00%
CHATA DE ACERO INOXIDABLE PEDIÁTRICO	und	4.00	140.00	560.00	0.00	0.00%	0.00	0.00	0.00%	0.00	0.00%	4.00	560.00	100.00%
PAPAGAYO DE ACERO INOXIDABLE	und	19.00	97.78	1,857.82	0.00	0.00%	0.00	0.00	0.00%	0.00	0.00%	19.00	1,857.82	100.00%
PAPAGAYO DE ACERO INOXIDABLE PEDIÁTRICO	und	10.00	82.04	820.40	0.00	0.00%	0.00	0.00	0.00%	0.00	0.00%	10.00	820.40	100.00%
SET DE RÍNCERAS DE ACERO QUIRÚRGICO	und	37.00	250.00	9,250.00	0.00	0.00%	0.00	0.00	0.00%	0.00	0.00%	37.00	9,250.00	100.00%
SET DE TAMBORES DE ACERO QUIRÚRGICO	und	36.00	260.00	9,360.00	0.00	0.00%	0.00	0.00	0.00%	0.00	0.00%	36.00	9,360.00	100.00%
MANDIL EMPLOMADO	und	1.00	1,000.00	1,000.00	0.00	0.00%	0.00	0.00	0.00%	0.00	0.00%	1.00	1,000.00	100.00%
NEGATOSCOPIO DE 2 CAMPOS	und	31.00	580.00	17,980.00	0.00	0.00%	0.00	0.00	0.00%	0.00	0.00%	31.00	17,980.00	100.00%
NEGATOSCOPIO DE 4 CAMPOS	und	3.00	930.00	2,790.00	0.00	0.00%	0.00	0.00	0.00%	0.00	0.00%	3.00	2,790.00	100.00%
AGITADOR PARA BOLSAS DE SANGRE	und	1.00	20,745.00	20,745.00	0.00	0.00%	0.00	0.00	0.00%	0.00	0.00%	1.00	20,745.00	100.00%
CANASTILLA (BANDILLA) PARA EL TRANSPORTE DE MUESTRAS	und	6.00	540.00	3,240.00	0.00	0.00%	0.00	0.00	0.00%	0.00	0.00%	6.00	3,240.00	100.00%
MICROHIJO DE BUJINEN	und	1.00	1,600.00	1,600.00	0.00	0.00%	0.00	0.00	0.00%	0.00	0.00%	1.00	1,600.00	100.00%
RELOJ CRONÓMETRO PARA LABORATORIO	und	2.00	102.15	204.30	0.00	0.00%	0.00	0.00	0.00%	0.00	0.00%	2.00	204.30	100.00%
RELOJ DE LABORATORIO CON ALARMA	und	1.00	429.00	429.00	0.00	0.00%	0.00	0.00	0.00%	0.00	0.00%	1.00	429.00	100.00%
TERMÓMETRO / HIGRÓMETRO DIGITAL	und	8.00	850.00	6,800.00	0.00	0.00%	0.00	0.00	0.00%	0.00	0.00%	8.00	6,800.00	100.00%
COLCHONETA 200 X 80 CM	und	8.00	800.00	6,400.00	0.00	0.00%	0.00	0.00	0.00%	0.00	0.00%	8.00	6,400.00	100.00%

CONSORCIO RENACER LORETO
Ing. WALTER ARTURO DEL CASTILLO RUIZ
JEFE DE SUPERVISIÓN
CIP N° 21671

CONSORCIO RENACER LORETO
Ing. WALTER ARTURO DEL CASTILLO RUIZ
JEFE DE SUPERVISIÓN
CIP N° 21671

CONSORCIO RENACER LORETO
Ing. WALTER ARTURO DEL CASTILLO RUIZ
JEFE DE SUPERVISIÓN
CIP N° 21671

CONSORCIO RENACER LORETO
Ing. WALTER ARTURO DEL CASTILLO RUIZ
JEFE DE SUPERVISIÓN
CIP N° 21671

VALORIZACION PRINCIPAL N° 12 - EQUIPAMIENTO
MES: JUNIO 2021 (01.06.2021 AL 30.06.2021)

"MEJORAMIENTO Y AMPLIACIÓN DE LA CAPACIDAD RESOLUTIVA DE LOS SERVICIOS DE SALUD DEL ESTABLECIMIENTO DE SALUD SAN LORENZO, DISTRITO DE BARRANCA, PROVINCIA DE DAYEM DEL MARAÑÓN, DEPARTAMENTO DE LORETO"

GOBIERNO REGIONAL DE LORETO
DISTRITO BARRANCA - PROVINCIA DE DAYEM DEL MARAÑÓN - REGION LORETO
CONSORCIO RENACER LORETANO
JUNIO - 2021
ING. ROBERTO CARLOS FLORES VILLARUEVA, Reg. CIP N° 80649
CONSORCIO SUPERVISOR SAN LORENZO / ING. WALTER ARTURO DEL CASTILLO RUIZ, Reg. CIP N° 21671

594 DIAS CALENDARIOS
18 DE FEBRERO DEL 2020
03 DE OCTUBRE DEL 2021
22 DE AGOSTO DEL 2020
03 DE OCTUBRE DEL 2021
96.157,866 \$1
96.157,866 \$1

POR CONTRATA (SUMA ALZADA)
01 AL 31 DE DICIEMBRE DE 2020
01 AL 31 DE MARZO DEL 2021
22 DE MARZO DEL 2020
02 DE ENERO DEL 2022

PLAZO DE EJECUCIÓN CONTRACTUAL
FECHA DE INICIO CONTRACTUAL
FECHA DE TÉRMINO CONTRACTUAL
FECHA DE RENICIO DE OBRA
TÉRMINO CON AMPLIACIÓN DE PLAZO EXCEPCIONAL
PRESUPUESTO BASE (CON IGV)
MODALIDAD
FECHA DE PARALIZACIÓN DE OBRA
FECHA DE SUSPENSIÓN DE PLAZO
FECHA DE RENICIO DE OBRA
FECHA DE TÉRMINO

DESCRIPCIÓN	PRESUPUESTO ACURULADO			ACUM. ANTERIOR		ACTUAL		ACUM. ACTUAL		SALDOS	
	UNID	METRADO	PRECIO	SI	%	METRADO	SI	%	METRADO	SI	%
			PARCIAL								
ANDADOR	und	100	110,00	0,00	0,00%	0,00	0,00	0,00%	0,00	0,00	100,00%
BARRA PARALELAS PARA ADULTO	und	1,00	4.250,00	0,00	0,00%	0,00	0,00	0,00%	0,00	0,00	100,00%
BARRA PARALELAS PARA NIÑOS	und	1,00	3.662,00	0,00	0,00%	0,00	0,00	0,00%	0,00	0,00	100,00%
BARRA SUBCA	und	1,00	510,00	0,00	0,00%	0,00	0,00	0,00%	0,00	0,00	100,00%
BICICLETA ERGONÓMICA, ADULTO	und	1,00	12.944,00	0,00	0,00%	0,00	0,00	0,00%	0,00	0,00	100,00%
BICICLETA ERGONÓMICA, PEDIÁTRICA	und	1,00	11.676,00	0,00	0,00%	0,00	0,00	0,00%	0,00	0,00	100,00%
CIRCUITO DE PSICOMOTRICIDAD	und	1,00	3.760,00	0,00	0,00%	0,00	0,00	0,00%	0,00	0,00	100,00%
ESCALERA COMBINADA CON RAMPA	und	1,00	5.100,00	0,00	0,00%	0,00	0,00	0,00%	0,00	0,00	100,00%
ESCALERA SUBCA	und	1,00	1.500,00	0,00	0,00%	0,00	0,00	0,00%	0,00	0,00	100,00%
ESPEJO POSTURAL	und	1,00	488,00	0,00	0,00%	0,00	0,00	0,00%	0,00	0,00	100,00%
KIT DE BANDAS ELÁSTICAS	und	1,00	100,00	0,00	0,00%	0,00	0,00	0,00%	0,00	0,00	100,00%
MESA PARA MASAJES	und	1,00	860,00	0,00	0,00%	0,00	0,00	0,00%	0,00	0,00	100,00%
MULETAS	und	1,00	220,00	0,00	0,00%	0,00	0,00	0,00%	0,00	0,00	100,00%
MOLETA CON CONTRAPESAS, SET DE PESAS	und	1,00	5.065,00	0,00	0,00%	0,00	0,00	0,00%	0,00	0,00	100,00%
RUEDA DE MARIÑO CON MANIVELA PARA EJERCICIOS DE HOMBRO	und	1,00	1.480,00	0,00	0,00%	0,00	0,00	0,00%	0,00	0,00	100,00%
TANQUE DE COMPRESAS CALIENTES	und	1,00	13.200,00	0,00	0,00%	0,00	0,00	0,00%	0,00	0,00	100,00%
TANQUE DE COMPRESAS FRÍAS	und	1,00	13.500,00	0,00	0,00%	0,00	0,00	0,00%	0,00	0,00	100,00%
CAJA DE LUMINAS CON MONTURA DE PRUEBAS ADULTO Y PEDIÁTRICO	und	1,00	2.725,00	0,00	0,00%	0,00	0,00	0,00%	0,00	0,00	100,00%
BALANZA DE DOS PLATILLOS DE 2 KG.	und	2,00	847,00	0,00	0,00%	0,00	0,00	0,00%	0,00	0,00	100,00%
BALANZA DE MESA DE 20 KILOS	und	2,00	1.100,00	0,00	0,00%	0,00	0,00	0,00%	0,00	0,00	100,00%
BALANZA DIGITAL NEONATAL	und	1,00	1.050,00	0,00	0,00%	0,00	0,00	0,00%	0,00	0,00	100,00%
BALANZA DIGITAL CON TALLMETRO PEDIÁTRICA	und	4,00	1.600,00	0,00	0,00%	0,00	0,00	0,00%	0,00	0,00	100,00%
BOLSA FERUSORA	und	1,00	900,00	0,00	0,00%	0,00	0,00	0,00%	0,00	0,00	100,00%
FLUJÓMETRO CON HUMIDIFICADOR PARA LA RED DE OXÍGENO	und	40,00	467,50	0,00	0,00%	0,00	0,00	0,00%	0,00	0,00	100,00%
MALETÍN DE ATENCIÓN MÉDICA	und	4,00	1.160,00	0,00	0,00%	0,00	0,00	0,00%	0,00	0,00	100,00%
NEBULIZADOR	und	5,00	2.027,00	0,00	0,00%	0,00	0,00	0,00%	0,00	0,00	100,00%
UNIDAD DE ASPIRACIÓN PARA RED DE VACÍO	und	55,00	1.054,40	0,00	0,00%	0,00	0,00	0,00%	0,00	0,00	100,00%
MALETÍN DE REANIMACIÓN NEONATAL	und	2,00	4.523,75	0,00	0,00%	0,00	0,00	0,00%	0,00	0,00	100,00%
MALETÍN DE REANIMACIÓN ADULTO PEDIÁTRICO	und	5,00	5.525,00	0,00	0,00%	0,00	0,00	0,00%	0,00	0,00	100,00%
RESUCITADOR MANUAL ADULTO	und	1,00	700,00	0,00	0,00%	0,00	0,00	0,00%	0,00	0,00	100,00%
RESUCITADOR MANUAL, ADULTO PEDIÁTRICO	und	1,00	638,00	0,00	0,00%	0,00	0,00	0,00%	0,00	0,00	100,00%
UNIDAD DE TRATAMIENTO DE RESIDUOS HOSPITALARIOS	und	1,00	78.300,00	0,00	0,00%	0,00	0,00	0,00%	0,00	0,00	100,00%
ESTERILIZADOR CON GENERADOR ELÉCTRICO DE VAPOR DE 20 LITROS	und	2,00	20.024,85	0,00	0,00%	0,00	0,00	0,00%	0,00	0,00	100,00%
ESTERILIZADOR CON GENERADOR ELÉCTRICO DE VAPOR DE 30 L.	und	1,00	27.600,00	0,00	0,00%	0,00	0,00	0,00%	0,00	0,00	100,00%
ESTERILIZADOR CON GENERADOR ELÉCTRICO DE VAPOR DE 40 L	und	2,00	28.910,00	0,00	0,00%	0,00	0,00	0,00%	0,00	0,00	100,00%
ESTERILIZADOR CON GENERADOR ELÉCTRICO DE VAPOR (DUAL) DE 150/200 LITROS CON DOBLE PUERTA	und	2,00	260.000,00	0,00	0,00%	0,00	0,00	0,00%	0,00	0,00	100,00%
CORTAORA ELÉCTRICA DE GASAS	und	1,00	18.300,00	0,00	0,00%	0,00	0,00	0,00%	0,00	0,00	100,00%
ESTERILIZADOR CON GENERADOR ELÉCTRICO A VAPOR DE 50 LITROS	und	1,00	38.422,00	0,00	0,00%	0,00	0,00	0,00%	0,00	0,00	100,00%
LAVADOR ULTRASONICO DE INSTRUMENTAL QUIRURGICO	und	3,00	19.510,00	0,00	0,00%	0,00	0,00	0,00%	0,00	0,00	100,00%
LAVADORA AUTOMÁTICA DE CHATAS	und	4,00	32.500,00	0,00	0,00%	0,00	0,00	0,00%	0,00	0,00	100,00%
CANASTILLA (GRABILLA) DE COLORACIÓN DE 20 LÁMINAS	und	3,00	600,00	0,00	0,00%	0,00	0,00	0,00%	0,00	0,00	100,00%
CONTADOR DE CÉLULAS	und	2,00	6.000,00	0,00	0,00%	0,00	0,00	0,00%	0,00	0,00	100,00%
MICRONPETA 3 MEDIDAS	und	2,00	1.350,00	0,00	0,00%	0,00	0,00	0,00%	0,00	0,00	100,00%
PIPETA AUTOMÁTICA 10 - 100 UL	und	2,00	900,00	0,00	0,00%	0,00	0,00	0,00%	0,00	0,00	100,00%
PIPETA AUTOMÁTICA 200 - 1000 UL	und	2,00	1.321,00	0,00	0,00%	0,00	0,00	0,00%	0,00	0,00	100,00%

CONSORCIO SUPERVISOR SAN LORENZO
Walter Arturo del Castillo Ruiz
JEFE DE SUPERVISIÓN
CIP N° 21671

CONSORCIO RENACER LORETANO
ING. MENDOZA LIMA LUIS ALFREDO
REPRESENTANTE COMÚN
DNI N° 21480016

CONSORCIO RENACER LORETANO
ROBERTO CARLOS FLORES VILLARUEVA
ING. CIVIL
RESIDENTE DE OBRA

01832

VALORIZACION PRINCIPAL N° 12 - EQUIPAMIENTO
MES: JUNIO 2021 (01.06.2021 AL 30.06.2021)

"MEJORAMIENTO Y AMPLIACIÓN DE LA CAPACIDAD RESOLUTIVA DE LOS SERVICIOS DE SALUD DEL ESTABLECIMIENTO DE SALUD SAN LORENZO- RED DE SALUD DAYEM, DISTRITO DE BARRANCA, PROVINCIA DE DATEM DEL MARAÑÓN, DEPARTAMENTO DE LORETO"

- : GOBIERNO REGIONAL DE LORETO
- : DISTRITO BARRANCA - PROVINCIA DE DATEM DEL MARAÑÓN - REGION LORETO
- : CONSORCIO RENACER LORETANO
- : JUNIO - 2021
- : ING. ROBERTO CARLOS FLORES VILLANUEVA, Reg. CIP N° 80649
- : CONSORCIO SUPERVISOR SAN LORENZO / ING. WALTER ARTURO DEL CASTILLO RUIZ, Reg. CIP N° 21671

- : 594 DIAS CALENDARIOS
- : 18 DE FEBRERO DEL 2020
- : 01 DE OCTUBRE DEL 2021
- : 22 DE AGOSTO DEL 2020
- : 03 DE OCTUBRE DEL 2021
- : 30.257.006.81
- : 10.257.006.81
- : POR CONTRATA (SUMA ALZADA)
- : 01 AL 31 DE DICIEMBRE DEL 2020
- : 01 AL 31 DE MARZO DEL 2021
- : 22 DE MARZO DEL 2020
- : 02 DE ENERO DEL 2022

DESCRIPCION	PRESUPUESTO ACUMULADO			ACUM. ANTERIOR		ACTUAL		ACUM. ACTUAL		SALDOS	
	UNID	METRAO	PRECIO	METRAO	%	METRAO	%	METRAO	%	METRAO	%
PULSIXIMETRO PORTÁTIL	und	6.00	2,500.00	0.00	0.00%	0.00	0.00%	0.00	0.00%	0.00	0.00%
AGITADOR DE TUBOS	und	1.00	7,000.00	0.00	0.00%	0.00	0.00%	0.00	0.00%	0.00	0.00%
ESTERILIZADOR CON GENERADOR ELÉCTRICO DE VAPOR DE 100 LITROS	und	1.00	49,469.00	0.00	0.00%	0.00	0.00%	0.00	0.00%	0.00	0.00%
INFANTOMETRO	und	1.00	800.00	0.00	0.00%	0.00	0.00%	0.00	0.00%	0.00	0.00%
TALLIMETRO PEDIÁTRICO	und	2.00	570.00	0.00	0.00%	0.00	0.00%	0.00	0.00%	0.00	0.00%
MONITOR DE FUNCIONES VITALES DE 6 PARÁMETROS	und	2.00	64,199.00	0.00	0.00%	0.00	0.00%	0.00	0.00%	0.00	0.00%
ESTETOSCOPIO FETOSCOPIO	und	3.00	200.00	0.00	0.00%	0.00	0.00%	0.00	0.00%	0.00	0.00%
CUNA DE CALOR RADIANTE	und	2.00	35,100.00	0.00	0.00%	0.00	0.00%	0.00	0.00%	0.00	0.00%
ESTERILIZADOR CON GENERADOR ELÉCTRICO DE VAPOR VERTICAL DE 30 LITROS	und	1.00	25,000.00	0.00	0.00%	0.00	0.00%	0.00	0.00%	0.00	0.00%
MICROSCOPIO BINOCULAR CON CONTRASTE DE FASE	und	1.00	4,900.00	0.00	0.00%	0.00	0.00%	0.00	0.00%	0.00	0.00%
ANALIZADOR INMUNOLÓGICO	und	2.00	284,500.00	0.00	0.00%	0.00	0.00%	0.00	0.00%	0.00	0.00%
ESTERILIZADOR PARA BIBEERONES	und	1.00	170,000.00	0.00	0.00%	0.00	0.00%	0.00	0.00%	0.00	0.00%
NOTADOR ORBITAL	und	1.00	7,142.00	0.00	0.00%	0.00	0.00%	0.00	0.00%	0.00	0.00%
ANALIZADOR AUTOMÁTICO DE HEMOGLOBINA	und	1.00	123,950.00	0.00	0.00%	0.00	0.00%	0.00	0.00%	0.00	0.00%
INCUBADORA PARA CULTIVO	und	1.00	10,500.00	0.00	0.00%	0.00	0.00%	0.00	0.00%	0.00	0.00%
MALETÍN DE REANIMACIÓN PEDIÁTRICO NEONATAL	und	2.00	4,798.00	0.00	0.00%	0.00	0.00%	0.00	0.00%	0.00	0.00%
CABINA DE FLUJO LAMINAR VERTICAL (4 PRES TIPO A/B3) (1.5 KW)	und	1.00	39,871.09	0.00	0.00%	0.00	0.00%	0.00	0.00%	0.00	0.00%
BALANZA DIGITAL PARA PESAR ÓRGANOS	und	6.00	5,000.00	0.00	0.00%	0.00	0.00%	0.00	0.00%	0.00	0.00%
EQUIPO DE ELECTROTERAPIA DE CORRIENTES MÚLTIPLES	und	1.00	16,200.00	0.00	0.00%	0.00	0.00%	0.00	0.00%	0.00	0.00%
EQUIPO DE TERAPIA COMBINADA (ULTRASONIDO + ELECTROTERAPIA)	und	1.00	14,179.00	0.00	0.00%	0.00	0.00%	0.00	0.00%	0.00	0.00%
EQUIPO DE TRACCIÓN CERVICAL	und	1.00	32,000.00	0.00	0.00%	0.00	0.00%	0.00	0.00%	0.00	0.00%
EQUIPO DE TRACCIÓN CERVICAL / LUMBAR CON CAMILLA	und	1.00	51,582.00	0.00	0.00%	0.00	0.00%	0.00	0.00%	0.00	0.00%
EQUIPO FAJA ERGONÓMICA	und	1.00	24,805.00	0.00	0.00%	0.00	0.00%	0.00	0.00%	0.00	0.00%
TERMÓFORO	und	2.00	168.00	0.00	0.00%	0.00	0.00%	0.00	0.00%	0.00	0.00%
LÁMPARA DE EXAMEN CON LUPA 20 D	und	1.00	360.00	0.00	0.00%	0.00	0.00%	0.00	0.00%	0.00	0.00%
LÁMPARA DE WOOD	und	1.00	460.00	0.00	0.00%	0.00	0.00%	0.00	0.00%	0.00	0.00%
BALANZA DE PRECISIÓN 2 KG.	und	3.00	2,938.00	0.00	0.00%	0.00	0.00%	0.00	0.00%	0.00	0.00%
ESCALERA PARA DEDOS	und	2.00	120.00	0.00	0.00%	0.00	0.00%	0.00	0.00%	0.00	0.00%
TRANSLUMINADOR DE VASOS SANGUÍNEOS	und	1.00	5,850.00	0.00	0.00%	0.00	0.00%	0.00	0.00%	0.00	0.00%
CAMPANA PARA ANAEROBIOSIS	und	1.00	1,125.00	0.00	0.00%	0.00	0.00%	0.00	0.00%	0.00	0.00%
LÁMPARA GERMICIDA DE PARED	und	2.00	360.00	0.00	0.00%	0.00	0.00%	0.00	0.00%	0.00	0.00%
BALANZA DIGITAL CLAP	und	4.00	1,700.00	0.00	0.00%	0.00	0.00%	0.00	0.00%	0.00	0.00%
CÁMARA INTRAORAL	und	2.00	6,000.00	0.00	0.00%	0.00	0.00%	0.00	0.00%	0.00	0.00%
TENSÍMETRO AMERIDIO PEDIÁTRICO - NEONATAL	und	2.00	250.00	0.00	0.00%	0.00	0.00%	0.00	0.00%	0.00	0.00%
AUTOKERATÓMETRO PORTÁTIL	und	1.00	45,989.00	0.00	0.00%	0.00	0.00%	0.00	0.00%	0.00	0.00%
LÁMPARA DE HENDIDURA PORTÁTIL	und	1.00	26,700.00	0.00	0.00%	0.00	0.00%	0.00	0.00%	0.00	0.00%
TONÓMETRO DE SCHIOTZ	und	1.00	3,651.00	0.00	0.00%	0.00	0.00%	0.00	0.00%	0.00	0.00%
MONITOR DE OPTICOS LCD	und	1.00	7,500.00	0.00	0.00%	0.00	0.00%	0.00	0.00%	0.00	0.00%
CONGELADORA PARA VACUNAS HORIZONTAL	und	1.00	26,000.00	0.00	0.00%	0.00	0.00%	0.00	0.00%	0.00	0.00%
ANALIZADOR AUTOMATIZADO PARA INMUNOCHEMICA DE ELECTROQUIMILUMINISCENCIA	und	1.00	322,560.00	0.00	0.00%	0.00	0.00%	0.00	0.00%	0.00	0.00%
SELLADORA DE BOLSAS	und	1.00	29,133.00	0.00	0.00%	0.00	0.00%	0.00	0.00%	0.00	0.00%
PI-METRO DIGITAL	und	2.00	2,910.00	0.00	0.00%	0.00	0.00%	0.00	0.00%	0.00	0.00%
BALONES DE OXÍGENO DE 10 M3	und	4.00	2,600.00	0.00	0.00%	0.00	0.00%	0.00	0.00%	0.00	0.00%
CAMPANA EXTRACTORA DE VAHOS, DE ACERO INOXIDABLE, DIMENSIONES DETERMINADO POR LA FORMA DE COCCIÓN	und	2.00	118,000.00	0.00	0.00%	0.00	0.00%	0.00	0.00%	0.00	0.00%

CONSORCIO SUPERVISOR SAN LORENZO
Walter Arturo del Castillo Ruiz
JEFE DE SUPERVISIÓN
CIP N° 21671

CONSORCIO RENACER LORETANO
ROBERTO CARLOS FLORES VILLANUEVA
ING. CIVIL
RESIDENTE DE OBRA

CONSORCIO RENACER LORETANO
Ing. MENDOZA LUIS ALFREDO
REPRESENTANTE COMON
DNI N° 21480016

VALORIZACION PRINCIPAL N° 12 - EQUIPAMIENTO
MES: JUNIO 2021 (01.06.2021 AL 30.06.2021)

MEJORAMIENTO Y AMPLIACION DE LA CAPACIDAD RESOLUTIVA DE LOS SERVICIOS DE SALUD DEL ESTABLECIMIENTO DE SALUD SAN LORENZO- RED DE SALUD DATEM, DISTRITO DE BARRANCA, PROVINCIA DE DATEM DEL MARAÑON, DEPARTAMENTO DE LORETO

GOBIERNO REGIONAL DE LORETO
DISTRITO BARRANCA - PROVINCIA DE DATEM DEL MARAÑON - REGION LORETO
CONSORCIO RENACER LORETANO
JUNIO - 2021
ING. ROBERTO CARLOS FLORES VILLANUEVA, Reg. CIP N° 80649
CONSORCIO SUPERVISOR SAN LORENZO / ING. WALTER ARTURO DEL CASTILLO RUIZ, Reg. CIP N° 21671

PLAZO DE EJECUCION CONTRACTUAL : 594 DIAS CALENDARIOS
FECHA DE INICIO CONTRACTUAL : 18 DE FEBRERO DEL 2020
FECHA DE TERMINO CONTRACTUAL : 01 DE OCTUBRE DEL 2021
FECHA DE RENICIO DE OBRA : 23 DE AGOSTO DEL 2020
TERMINO CON AMPLIACION DE PLAZO EXCEPCIONAL : 01 DE OCTUBRE DEL 2021
PRESUPUESTO BASE (CON IVA) : 90.297.816.51
PRESUPUESTO CONTRATADO (CON IVA) : 90.297.816.51
MODALIDAD : POR CONTRATA (SUMA ALZADA)
FECHA DE PARALIZACION DE OBRA : 21 AL 31 DE DICIEMBRE DE 2020
FECHA DE SUSPENSION DE PLAZO : 01 AL 31 DE MARZO DEL 2021
FECHA DE RENICIO DE OBRA : 22 DE MARZO DEL 2020
FECHA DE TERMINO : 02 DE ENERO DEL 2022

UNID	METRADO	PRECIO	PARCIAL	ACUM ANTERIOR		ACTUAL		ACUM ACTUAL		SALDOS	
				SI	%	SI	%	SI	%	SI	%
und	2.00	4,000.00	8,000.00	0.00	0.00%	0.00	0.00%	0.00	0.00%	2.00	8,000.00
und	1.00	160,000.00	160,000.00	0.00	0.00%	0.00	0.00%	0.00	0.00%	1.00	160,000.00
und	1.00	70,048.00	70,048.00	0.00	0.00%	0.00	0.00%	0.00	0.00%	1.00	70,048.00
und	2.00	200.00	400.00	0.00	0.00%	0.00	0.00%	0.00	0.00%	2.00	400.00
und	14.00	4,009.80	56,137.20	0.00	0.00%	0.00	0.00%	0.00	0.00%	14.00	56,137.20
und	1.00	6,160.00	6,160.00	0.00	0.00%	0.00	0.00%	0.00	0.00%	1.00	6,160.00
und	1.00	46,448.00	46,448.00	0.00	0.00%	0.00	0.00%	0.00	0.00%	1.00	46,448.00
und	7.00	900.00	6,300.00	0.00	0.00%	0.00	0.00%	0.00	0.00%	7.00	6,300.00
und	3.00	1,900.00	5,700.00	0.00	0.00%	0.00	0.00%	0.00	0.00%	3.00	5,700.00
und	1.00	1,800.00	1,800.00	0.00	0.00%	0.00	0.00%	0.00	0.00%	1.00	1,800.00
und	1.00	2,500.00	2,500.00	0.00	0.00%	0.00	0.00%	0.00	0.00%	1.00	2,500.00
und	6.00	710.00	4,260.00	0.00	0.00%	0.00	0.00%	0.00	0.00%	6.00	4,260.00
und	1.00	15,900.00	15,900.00	0.00	0.00%	0.00	0.00%	0.00	0.00%	1.00	15,900.00
und	8.00	1,708.40	13,667.20	0.00	0.00%	0.00	0.00%	0.00	0.00%	8.00	13,667.20
und	1.00	4,200.00	4,200.00	0.00	0.00%	0.00	0.00%	0.00	0.00%	1.00	4,200.00
und	1.00	17,560.00	17,560.00	0.00	0.00%	0.00	0.00%	0.00	0.00%	1.00	17,560.00
und	1.00	30,000.00	30,000.00	0.00	0.00%	0.00	0.00%	0.00	0.00%	1.00	30,000.00
und	1.00	3,660.00	3,660.00	0.00	0.00%	0.00	0.00%	0.00	0.00%	1.00	3,660.00
und	1.00	4,973.00	4,973.00	0.00	0.00%	0.00	0.00%	0.00	0.00%	1.00	4,973.00
und	1.00	190.00	190.00	0.00	0.00%	0.00	0.00%	0.00	0.00%	1.00	190.00
und	1.00	787.00	787.00	0.00	0.00%	0.00	0.00%	0.00	0.00%	1.00	787.00
und	3.00	3,300.00	9,900.00	0.00	0.00%	0.00	0.00%	0.00	0.00%	3.00	9,900.00
und	1.00	2,200.00	2,200.00	0.00	0.00%	0.00	0.00%	0.00	0.00%	1.00	2,200.00
und	2.00	8,200.00	16,400.00	0.00	0.00%	0.00	0.00%	0.00	0.00%	2.00	16,400.00
und	1.00	8,200.00	8,200.00	0.00	0.00%	0.00	0.00%	0.00	0.00%	1.00	8,200.00
und	2.00	2,080.00	4,160.00	0.00	0.00%	0.00	0.00%	0.00	0.00%	2.00	4,160.00
und	1.00	42,000.00	42,000.00	0.00	0.00%	0.00	0.00%	0.00	0.00%	1.00	42,000.00
und	0.00	80.00	80.00	0.00	0.00%	0.00	0.00%	0.00	0.00%	0.00	80.00
und	11.00	2,400.00	26,400.00	0.00	0.00%	0.00	0.00%	0.00	0.00%	11.00	26,400.00
und	2.00	14,000.00	28,000.00	0.00	0.00%	0.00	0.00%	0.00	0.00%	2.00	28,000.00
und	2.00	12,900.00	25,800.00	0.00	0.00%	0.00	0.00%	0.00	0.00%	2.00	25,800.00
und	2.00	80.00	160.00	0.00	0.00%	0.00	0.00%	0.00	0.00%	2.00	160.00
und	2.00	1,300.00	2,600.00	0.00	0.00%	0.00	0.00%	0.00	0.00%	2.00	2,600.00
und	1.00	130.00	130.00	0.00	0.00%	0.00	0.00%	0.00	0.00%	1.00	130.00
und	1.00	120.00	120.00	0.00	0.00%	0.00	0.00%	0.00	0.00%	1.00	120.00
und	2.00	210.00	420.00	0.00	0.00%	0.00	0.00%	0.00	0.00%	2.00	420.00
und	1.00	2,680.00	2,680.00	0.00	0.00%	0.00	0.00%	0.00	0.00%	1.00	2,680.00
und	1.00	6,900.00	6,900.00	0.00	0.00%	0.00	0.00%	0.00	0.00%	1.00	6,900.00
und	1.00	222,198.00	222,198.00	0.00	0.00%	0.00	0.00%	0.00	0.00%	1.00	222,198.00
und	1.00	168,810.00	168,810.00	0.00	0.00%	0.00	0.00%	0.00	0.00%	1.00	168,810.00
und	11.00	1,450.00	15,950.00	0.00	0.00%	0.00	0.00%	0.00	0.00%	11.00	15,950.00
und	8.00	1,200.00	9,600.00	0.00	0.00%	0.00	0.00%	0.00	0.00%	8.00	9,600.00
und	1.00	33,600.00	33,600.00	0.00	0.00%	0.00	0.00%	0.00	0.00%	1.00	33,600.00
und	1.00	31,270.00	31,270.00	0.00	0.00%	0.00	0.00%	0.00	0.00%	1.00	31,270.00
und	4.00	2,480.00	9,920.00	0.00	0.00%	0.00	0.00%	0.00	0.00%	4.00	9,920.00

DESCRIPCION	PRESUPUESTO ACUMULADO		
	UNID	METRADO	PRECIO
MÁQUINA DE COSER, ELÉCTRICA, INDUSTRIAL	und	2.00	4,000.00
PLANCHADORA DE SABANAS PLANCHADORA DE ROLLO 160 CMS.), RENDIMIENTO 33 KGS./HR	und	1.00	160,000.00
SECADORA DE ROPA, CAPACIDAD 7/10 KILD HR.	und	1.00	70,048.00
TABLA DE PLANCHAR A MANO INCLUYE PLANCHA ELECT. A MANO	und	2.00	200.00
MÁQUINA LUSTRADORA TIPO INDUSTRIAL CON ESCOBILLA	und	14.00	4,009.80
BATIDORA INDUSTRIAL	und	1.00	6,160.00
COCINA A GAS/PROPANO DE 4 HORNILLAS Y HORNO, INCLUYE CAMPANA	und	1.00	46,448.00
COCINA ELÉCTRICA DE DOS HORNILLAS DE MESA	und	7.00	900.00
EQUIPO CON PISTOLA PARA LAVADO DE COCHES (A VAPOR)	und	3.00	1,900.00
EXTRACCIONES DE JASOS, SEMI INDUSTRIAL DE ACERO INOXIDABLE	und	1.00	1,800.00
COCINA A GAS/PROPANO DE 4 HORNILLAS Y CAMPANA EXTRACTORA INCORPORADA	und	1.00	2,500.00
HORNO MICROONDAS CON PANEL DIGITAL	und	6.00	710.00
LAVADORA INDUSTRIAL DE VAILLAS ELÉCTRICA	und	1.00	15,900.00
LAVADORA ELÉCTRICA 2009 C	und	8.00	1,708.40
LIQUADORA INDUSTRIAL DE 20 LITROS	und	1.00	4,200.00
MÁQUINA ELÉCTRICA PELADORA DE PAPAS	und	1.00	17,560.00
MARMITA VOLCABLE, AGAS PROPANO, CAPACIDAD 50 LITROS MÍNIMO, POTENCIA CALORÍFICA 16,000 KCAL/HR.	und	1.00	30,000.00
MOLDEDORA ELÉCTRICA DE CARNE	und	1.00	3,660.00
SERRA ELÉCTRICA PARA CORTAR CARNE	und	1.00	4,973.00
TRONCO PARA CORTAR CARNE	und	1.00	190.00
TUBO PARA COLGAR CARNE	und	1.00	787.00
BALANZA DE PLATAFORMA DIGITAL, FUERZA 100 KG	und	3.00	3,300.00
BALANZA DE PLATAFORMA FUERZA 100 KG.	und	1.00	2,200.00
ARMARIO REFRIGERADORA ELÉCTRICA, CAPACIDAD APROX. 1,000 LITROS (VERDURAS Y FRUTAS)	und	2.00	8,200.00
ARMARIO REFRIGERADORA ELÉCTRICA, CAPACIDAD APROX. 1,500 LITROS (LACTEOS Y DERIVADOS)	und	1.00	8,200.00
REFRIGERADORA PARA ALIMENTOS	und	2.00	2,080.00
EQUIPO COMPACTADOR DE RESIDUOS SOLIDOS	und	1.00	42,000.00
JUEGO DE 03 LAVADORES DE 5, 8 Y 12 LITROS	und	0.00	80.00
REFRIGERADORA DE 14 PRES CUBICOS	und	11.00	2,400.00
BIDESTILADOR DE AGUA 4 LITRO H	und	2.00	14,000.00
BIDESTILADOR DE AGUA 6 LITRO H	und	2.00	12,900.00
TERMOMETRO DE LABORATORIO DE - 30 A + 100 0°C	und	2.00	80.00
REFRIGERADOR DE 4 P	und	2.00	1,300.00
PISTOLA DE AIRE CALIENTE	und	1.00	130.00
HERMION ELÉCTRICO DE AGUA	und	1.00	120.00
TERMOMETRO PARA PORTA VACUAS	und	2.00	210.00
REFRIGERADORA 15 PRES CUBICOS	und	1.00	2,680.00
COCINA A GAS/PROPANO DE 6 HORNILLAS Y HORNO, POTENCIA CALORÍFICA 46,500 KCAL./HR	und	1.00	6,900.00
LAVADOR DESINFECTOR DE 2 PUERTAS	und	1.00	222,198.00
LAVADOR AUTOMÁTICO DE ENDOSCOPIOS	und	1.00	168,810.00
SET DE INSTRUMENTAL PARA RETIRAR PUNTOS	und	11.00	1,450.00
SET DE INSTRUMENTAL PARA SUTURA	und	8.00	1,200.00
SET INSTRUMENTAL DE CIRUGIA LAPAROSCÓPICA	und	1.00	33,600.00
SET INSTRUMENTAL DE CIRUGIA MAYOR	und	1.00	31,270.00
SET INSTRUMENTAL DE CIRUGIA MENOR	und	4.00	2,480.00

CONSORCIO SUPERVISOR SAN LORENZO
Ing. WALTER ARTURO DEL CASTILLO RUIZ
JEFE DE SUPERVISION
CIP N° 21671

CONSORCIO RENACER LORETANO
Ing. MENDOZA LIMA LUIS ALFREDO
REPRESENTANTE COMUN
DNI N° 27480016

VALORIZACION PRINCIPAL N° 12 - EQUIPAMIENTO
MES: JUNIO 2021 (01.06.2021 AL 30.06.2021)

"MEJORAMIENTO Y AMPLIACIÓN DE LA CAPACIDAD RESOLUTIVA DE LOS SERVICIOS DE SALUD DEL ESTABLECIMIENTO DE SALUD SAN LORENZO- RÍO DE SALUD DATEM, DISTRITO DE BARRANCA, PROVINCIA DE DATEM DEL MARAÑÓN, DEPARTAMENTO DE LORETO"
 3 : GOBIERNO REGIONAL DE LORETO
 1 : DISTRITO BARRANCA - PROVINCIA DE DATEM DEL MARAÑÓN - REGION LORETO
 8 : CONSORCIO RENACER LORETO
 3 : JUNIO - 2021
 3 : ING. ROBERTO CARLOS FLORES VILLANUEVA, Reg. CIP N° 80649
 1 : CONSORCIO SUPERVISOR SAN LORENZO / ING. WALTER ARTURO DEL CASTILLO RUJZ, Rvg. CIP N° 21671

PLAZO DE EJECUCIÓN CONTRACTUAL : 594 DÍAS CALENDARIOS
 FECHA DE INICIO CONTRACTUAL : 18 DE FEBRERO DEL 2020
 FECHA DE TÉRMINO CONTRACTUAL : 03 DE OCTUBRE DEL 2021
 TÉRMINO CON AMPLIACIÓN DE PLAZO EXCEPCIONAL : 22 DE AGOSTO DEL 2020
 PRESUPUESTO BASE (CON IGV) : 90,267,868 S/1
 MODALIDAD : POR CONTRATA (SUMA ALZADA)
 FECHA DE PAJALIZACIÓN DE OBRA : 01 AL 31 DE DICIEMBRE DE 2020
 FECHA DE SUSPENSIÓN DE PLAZO : 01 AL 31 DE MARZO DEL 2021
 FECHA DE RÉCIBO DE OBRA : 22 DE MARZO DEL 2020
 FECHA DE TÉRMINO : 02 DE ENERO DEL 2022

DESCRIPCIÓN	PRELIMINAR		ACUM. ANTERIOR		ACTUAL		ACUM. ACTUAL		SALDOS	
	UNID	METRADO	SI	%	METRADO	SI	%	METRADO	SI	%
SET INSTRUMENTAL DE CIRUGÍA MENOR DE TRAUMATOLOGÍA	und	1.00	0.00	0.00%	0.00	0.00	0.00%	0.00	0.00	0.00%
SET INSTRUMENTAL DE CIRUGÍA PEDIÁTRICA ESCOLAR	und	1.00	0.00	0.00%	0.00	0.00	0.00%	0.00	0.00	0.00%
SET INSTRUMENTAL DE DERRIBACIÓN Y LIMPIEZA QUIRÚRGICA	und	1.00	0.00	0.00%	0.00	0.00	0.00%	0.00	0.00	0.00%
SET INSTRUMENTAL DE PEQUEÑAS INTERVENCIONES QUIRÚRGICAS	und	3.00	0.00	0.00%	0.00	0.00	0.00%	0.00	0.00	0.00%
SET INSTRUMENTAL DE SUTURAS	und	8.00	0.00	0.00%	0.00	0.00	0.00%	0.00	0.00	0.00%
SET INSTRUMENTAL PARA CIRUGÍAS	und	23.00	0.00	0.00%	0.00	0.00	0.00%	0.00	0.00	0.00%
SET INSTRUMENTAL PARA EXTRACCIÓN DE CUERPO EXTRAÑO	und	1.00	0.00	0.00%	0.00	0.00	0.00%	0.00	0.00	0.00%
SET INSTRUMENTAL PARA PEQUEÑAS INTERVENCIONES QUIRÚRGICAS	und	2.00	0.00	0.00%	0.00	0.00	0.00%	0.00	0.00	0.00%
SET DE TOMA DE MUESTRAS GINECO OBSTÉTRICAS	und	3.00	0.00	0.00%	0.00	0.00	0.00%	0.00	0.00	0.00%
SET INSTRUMENTAL DE INSECCIÓN Y RETIRO DE DIU	und	3.00	0.00	0.00%	0.00	0.00	0.00%	0.00	0.00	0.00%
SET INSTRUMENTAL DE LAPAROTOMÍA CESÁREA	und	1.00	0.00	0.00%	0.00	0.00	0.00%	0.00	0.00	0.00%
SET INSTRUMENTAL DE PARTO	und	8.00	0.00	0.00%	0.00	0.00	0.00%	0.00	0.00	0.00%
SET INSTRUMENTAL PARA EXAMEN GINECOLÓGICO I	und	5.00	0.00	0.00%	0.00	0.00	0.00%	0.00	0.00	0.00%
SET INSTRUMENTAL PARA REVISIÓN DE CIELO UTERINO	und	2.00	0.00	0.00%	0.00	0.00	0.00%	0.00	0.00	0.00%
SET INSTRUMENTAL DE CIRUGÍA DENTAL	und	2.00	0.00	0.00%	0.00	0.00	0.00%	0.00	0.00	0.00%
SET INSTRUMENTAL PARA CIRUGÍA DENTAL	und	2.00	0.00	0.00%	0.00	0.00	0.00%	0.00	0.00	0.00%
SET INSTRUMENTAL PARA DIAGNÓSTICO ODONTOLÓGICO	und	2.00	0.00	0.00%	0.00	0.00	0.00%	0.00	0.00	0.00%
SET INSTRUMENTAL PARA ENDODONCIA	und	2.00	0.00	0.00%	0.00	0.00	0.00%	0.00	0.00	0.00%
SET INSTRUMENTAL PARA ENDODONCIA	und	2.00	0.00	0.00%	0.00	0.00	0.00%	0.00	0.00	0.00%
SET INSTRUMENTAL DE AMIGDALOTOMÍA ADULTO	und	1.00	0.00	0.00%	0.00	0.00	0.00%	0.00	0.00	0.00%
SET INSTRUMENTAL DE REDUCCIÓN INCRUENTA DE FRACTURA DE HUESOS NASALES	und	1.00	0.00	0.00%	0.00	0.00	0.00%	0.00	0.00	0.00%
SET INSTRUMENTAL DE OSTEOSÍNTESIS PARA PEQUEÑOS FRAGMENTOS	und	1.00	0.00	0.00%	0.00	0.00	0.00%	0.00	0.00	0.00%
SET INSTRUMENTAL DE OSTEOSÍNTESIS SISTEMA NO PARA TORNILLO	und	1.00	0.00	0.00%	0.00	0.00	0.00%	0.00	0.00	0.00%
SET INSTRUMENTAL PARA CATARATA	und	1.00	0.00	0.00%	0.00	0.00	0.00%	0.00	0.00	0.00%
SET INSTRUMENTAL PARA DACTILOSTOCOSTOMIA	und	1.00	0.00	0.00%	0.00	0.00	0.00%	0.00	0.00	0.00%
SET INSTRUMENTAL PARA CIRUGÍA REFRACTIVA	und	1.00	0.00	0.00%	0.00	0.00	0.00%	0.00	0.00	0.00%
SET INSTRUMENTAL PARA VITRECTOMÍA	und	1.00	0.00	0.00%	0.00	0.00	0.00%	0.00	0.00	0.00%
SET INSTRUMENTAL PARA ENUCLEACIÓN	und	1.00	0.00	0.00%	0.00	0.00	0.00%	0.00	0.00	0.00%
SET INSTRUMENTAL PARA ESTREBISMO	und	1.00	0.00	0.00%	0.00	0.00	0.00%	0.00	0.00	0.00%
SET INSTRUMENTAL PARA GLAUCOMA	und	1.00	0.00	0.00%	0.00	0.00	0.00%	0.00	0.00	0.00%
SET INSTRUMENTAL PARA RETINOPLASTIA	und	1.00	0.00	0.00%	0.00	0.00	0.00%	0.00	0.00	0.00%
SET INSTRUMENTAL PARA RETIRO DE PUNTO DE CÁMARA ANTERIOR	und	1.00	0.00	0.00%	0.00	0.00	0.00%	0.00	0.00	0.00%
SET INSTRUMENTAL PARA PÓLIPOS NASALES	und	1.00	0.00	0.00%	0.00	0.00	0.00%	0.00	0.00	0.00%
SET INSTRUMENTAL PARA TABIQUE NASAL	und	1.00	0.00	0.00%	0.00	0.00	0.00%	0.00	0.00	0.00%
PRINZA PARA ABERTURAS YESO	und	1.00	0.00	0.00%	0.00	0.00	0.00%	0.00	0.00	0.00%
SET INSTRUMENTAL PARA EXAMEN GINECOLÓGICO II	und	5.00	0.00	0.00%	0.00	0.00	0.00%	0.00	0.00	0.00%
SET INSTRUMENTAL PARA CONO LOOP	und	1.00	0.00	0.00%	0.00	0.00	0.00%	0.00	0.00	0.00%
SET INSTRUMENTAL PARA PUNCIÓN LUMBAR	und	5.00	0.00	0.00%	0.00	0.00	0.00%	0.00	0.00	0.00%
PLÚCÓMETRO ESTANDARIZADO	und	1.00	0.00	0.00%	0.00	0.00	0.00%	0.00	0.00	0.00%
SET DE INSTRUMENTAL OFTALMOLÓGICO BÁSICO	und	3.00	0.00	0.00%	0.00	0.00	0.00%	0.00	0.00	0.00%
COCCINADOR A GAS PROPANO (PORNELLO) DE 2 HORNILLAS, PARA PILLAS Y OLLAS GRANDES, POTENCIA CALORÍFICA	und	1.00	0.00	0.00%	0.00	0.00	0.00%	0.00	0.00	0.00%
ARCHIVADOR METÁLICO DE 4 GAVETAS	und	83.00	0.00	0.00%	0.00	0.00	0.00%	0.00	0.00	0.00%
ARMARIO METÁLICO DE 2 PUERTAS	und	25.00	0.00	0.00%	0.00	0.00	0.00%	0.00	0.00	0.00%

DESCRIPCIÓN	UNID	METRADO	PRECIO	PARCIAL
SET INSTRUMENTAL DE CIRUGÍA MENOR DE TRAUMATOLOGÍA	und	1.00	11,500.00	11,500.00
SET INSTRUMENTAL DE CIRUGÍA PEDIÁTRICA ESCOLAR	und	1.00	15,400.00	15,400.00
SET INSTRUMENTAL DE DERRIBACIÓN Y LIMPIEZA QUIRÚRGICA	und	1.00	1,255.00	1,255.00
SET INSTRUMENTAL DE PEQUEÑAS INTERVENCIONES QUIRÚRGICAS	und	3.00	4,500.00	13,500.00
SET INSTRUMENTAL DE SUTURAS	und	8.00	260.00	2,080.00
SET INSTRUMENTAL PARA CIRUGÍAS	und	23.00	980.00	22,540.00
SET INSTRUMENTAL PARA EXTRACCIÓN DE CUERPO EXTRAÑO	und	1.00	1,520.00	1,520.00
SET INSTRUMENTAL PARA PEQUEÑAS INTERVENCIONES QUIRÚRGICAS	und	2.00	2,700.00	5,400.00
SET DE TOMA DE MUESTRAS GINECO OBSTÉTRICAS	und	3.00	4,000.00	12,000.00
SET INSTRUMENTAL DE INSECCIÓN Y RETIRO DE DIU	und	3.00	2,300.00	6,900.00
SET INSTRUMENTAL DE LAPAROTOMÍA CESÁREA	und	1.00	11,070.00	11,070.00
SET INSTRUMENTAL DE PARTO	und	8.00	7,000.00	56,000.00
SET INSTRUMENTAL PARA EXAMEN GINECOLÓGICO I	und	5.00	1,800.00	9,000.00
SET INSTRUMENTAL PARA REVISIÓN DE CIELO UTERINO	und	2.00	30,000.00	60,000.00
SET INSTRUMENTAL DE CIRUGÍA DENTAL	und	2.00	1,400.00	2,800.00
SET INSTRUMENTAL PARA CIRUGÍA DENTAL	und	2.00	1,800.00	3,600.00
SET INSTRUMENTAL PARA DIAGNÓSTICO ODONTOLÓGICO	und	2.00	8,550.00	17,100.00
SET INSTRUMENTAL PARA ENDODONCIA	und	2.00	9,000.00	18,000.00
SET INSTRUMENTAL PARA ENDODONCIA	und	2.00	11,650.00	23,300.00
SET INSTRUMENTAL DE REDUCCIÓN INCRUENTA DE FRACTURA DE HUESOS NASALES	und	1.00	13,650.00	13,650.00
SET INSTRUMENTAL DE OSTEOSÍNTESIS PARA PEQUEÑOS FRAGMENTOS	und	1.00	54,720.00	54,720.00
SET INSTRUMENTAL DE OSTEOSÍNTESIS SISTEMA NO PARA TORNILLO	und	1.00	33,150.00	33,150.00
SET INSTRUMENTAL PARA CATARATA	und	1.00	47,800.00	47,800.00
SET INSTRUMENTAL PARA DACTILOSTOCOSTOMIA	und	1.00	30,919.00	30,919.00
SET INSTRUMENTAL PARA CIRUGÍA REFRACTIVA	und	1.00	23,500.00	23,500.00
SET INSTRUMENTAL PARA VITRECTOMÍA	und	1.00	47,900.00	47,900.00
SET INSTRUMENTAL PARA ENUCLEACIÓN	und	1.00	12,100.00	12,100.00
SET INSTRUMENTAL PARA ESTREBISMO	und	1.00	24,618.00	24,618.00
SET INSTRUMENTAL PARA GLAUCOMA	und	1.00	23,923.00	23,923.00
SET INSTRUMENTAL PARA RETINOPLASTIA	und	1.00	11,770.00	11,770.00
SET INSTRUMENTAL PARA RETIRO DE PUNTO DE CÁMARA ANTERIOR	und	1.00	1,650.00	1,650.00
SET INSTRUMENTAL PARA PÓLIPOS NASALES	und	1.00	2,160.00	2,160.00
SET INSTRUMENTAL PARA TABIQUE NASAL	und	1.00	11,235.00	11,235.00
PRINZA PARA ABERTURAS YESO	und	1.00	841.00	841.00
SET INSTRUMENTAL PARA EXAMEN GINECOLÓGICO II	und	5.00	3,210.00	16,050.00
SET INSTRUMENTAL PARA CONO LOOP	und	1.00	3,150.00	3,150.00
SET INSTRUMENTAL PARA PUNCIÓN LUMBAR	und	5.00	1,000.00	5,000.00
PLÚCÓMETRO ESTANDARIZADO	und	1.00	1,900.56	1,900.56
SET DE INSTRUMENTAL OFTALMOLÓGICO BÁSICO	und	3.00	3,045.00	9,135.00
COCCINADOR A GAS PROPANO (PORNELLO) DE 2 HORNILLAS, PARA PILLAS Y OLLAS GRANDES, POTENCIA CALORÍFICA	und	1.00	3,200.00	3,200.00
ARCHIVADOR METÁLICO DE 4 GAVETAS	und	83.00	894.40	74,235.20
ARMARIO METÁLICO DE 2 PUERTAS	und	25.00	990.00	24,750.00

 CONSORCIO SUPERVISOR SAN LORENZO
 Walter Arturo del Castillo Ruiz
 JEFE DE SUPERVISION
 CIP N° 21671

 CONSORCIO RENACER LORETO S.R.L.
 ROBERTO CARLOS FLORES VILLANUEVA
 ING. CIVIL
 RESIDENTE DE OBRA

 CONSORCIO RENACER LORETO S.R.L.
 Ing. MENDOZA LIMA LUIS ALFREDO
 REPRESENTANTE COMUN
 DNI N° 21480016

01805

VALORIZACION PRINCIPAL N° 12 - EQUIPAMIENTO
MES: JUNIO 2021 (01.06.2021 AL 30.06.2021)

"MEJORAMIENTO Y AMPLIACIÓN DE LA CAPACIDAD RESOLUTIVA DE LOS SERVICIOS DE SALUD DEL ESTABLECIMIENTO DE SALUD SAN LORENZO- RED DE SALUD DATEM, DISTRITO DE BARRANCA, PROVINCIA DE DATEM DEL MARAÑÓN, DEPARTAMENTO DE LORETO"
 GOBIERNO REGIONAL DE LORETO
 DISTRITO BARRANCA - PROVINCIA DE DATEM DEL MARAÑÓN - REGION LORETO
 CONSORCIO RENACER LORETANO
 JUNIO - 2021
 ING. ROBERTO CARLOS FLORES VILLANUEVA, Reg. CIP N° 80649
 CONSORCIO SUPERVISOR SAN LORENZO / ING. WALTER ARTURO DEL CASTILLO RUIZ, Reg. CIP N° 21571

594 DIAS CALENDARIOS
 18 DE FEBRERO DEL 2020
 03 DE OCTUBRE DEL 2021
 22 DE AGOSTO DEL 2020
 03 DE OCTUBRE DEL 2021
 04.207.885.51
 04.207.885.51
 POR CONTRATA (SUMA ALZADA)
 31 AL 31 DE DICIEMBRE DE 2020
 01 AL 31 DE MARZO DEL 2021
 22 DE MARZO DEL 2020
 02 DE ENERO DEL 2022

PLAZO DE EJECUCIÓN CONTRACTUAL
 FECHA DE INICIO CONTRACTUAL
 FECHA DE TERMINO CONTRACTUAL
 FECHA DE INICIO DE OBRA
 FECHA DE TERMINO DE OBRA
 TERMINO CON AMPLIACION DE PLAZO EXCEPCIONAL
 PRESUPUESTO BASE (CON IGV)
 PRESUPUESTO CONTRATADO (CON IGV)
 MODALIDAD
 FECHA DE PAJALIZACIÓN DE OBRA
 FECHA DE SUSPENSIÓN DE PLAZO
 FECHA DE INICIO DE OBRA
 FECHA DE TERMINO

DESCRIPCION	PRESUPUESTO		ACUM. ANTERIOR		ACTUAL		ACUM. ACTUAL		SALDOS	
	UND	PRECIO	METRAJADO	SI	%	METRAJADO	SI	%	METRAJADO	SI
ARMARIO METALICO DE UN CUERPO Y DOS COMPARTIMIENTO	und	1,000.00	81.00	0.00	0.00%	0.00	0.00	0.00%	81.00	81,000.00
ARMARIO PARA COLGAR ENDOSCOPIOS	und	2,500.00	1.00	0.00	0.00%	0.00	0.00%	0.00	1.00	2,500.00
ESCALERA DE ALUMINIO DE 3 PASOS	und	229.60	12.00	0.00	0.00%	0.00	0.00%	0.00	0.00	2,752.20
PESQUERA METALICA DE PARED CON 4 GANCHOS	und	55.00	152.00	0.00	0.00%	0.00	0.00%	0.00	0.00	8,360.00
VITRINA METALICA PARA ANUNCIOS CON PUERTAS CORRIEDIZAS DE MUESO	und	717.96	25.00	0.00	0.00%	0.00	0.00%	0.00	0.00	17,840.00
VITRINA METALICA PARA LIBROS	und	940.85	7.00	0.00	0.00%	0.00	0.00%	0.00	0.00	6,586.65
CIJUNDO DE PLASTICO CON TAPA VAVIEN	und	139.80	27.00	0.00	0.00%	0.00	0.00%	0.00	0.00	3,774.63
PAPELERA DE PLASTICO CON TAPA Y VENTANA BATIBLE	und	8,240.00	154.00	0.00	0.00%	0.00	0.00%	0.00	0.00	8,240.00
PAPELERA METALICA DE PISO	und	70.82	152.00	0.00	0.00%	0.00	0.00%	0.00	0.00	10,734.24
BANCO DE MADERA PARA VESTUARIO	und	200.00	5.00	0.00	0.00%	0.00	0.00%	0.00	0.00	1,000.00
BANDEJA ACRILICA DOBLE PARA ESCRITORIO	und	80.00	90.00	0.00	0.00%	0.00	0.00%	0.00	0.00	7,440.00
BUFACA METALICA DE 3 CUERPOS	und	1,000.00	76.00	0.00	0.00%	0.00	0.00%	0.00	0.00	76,000.00
CAJA FUERTE CON CLAVE TIPO RELOI	und	9,035.00	3.00	0.00	0.00%	0.00	0.00%	0.00	0.00	27,105.00
ESCRITORIO EJECUTIVO	und	1,663.95	8.00	0.00	0.00%	0.00	0.00%	0.00	0.00	8,671.60
ESCRITORIO ESTANDAR	und	772.85	130.00	0.00	0.00%	0.00	0.00%	0.00	0.00	100,470.50
MESA AUXILIAR PARA OFICINA	und	200.00	20.00	0.00	0.00%	0.00	0.00%	0.00	0.00	4,000.00
MESA DE MADERA DE TRABAJO DE 240 X 120 CM	und	2,010.20	12.00	0.00	0.00%	0.00	0.00%	0.00	0.00	24,122.40
MESA DE MADERA PARA NIÑOS	und	701.40	4.00	0.00	0.00%	0.00	0.00%	0.00	0.00	2,805.60
MESA DE REUNIONES DE 90 X 180 CM	und	680.00	5.00	0.00	0.00%	0.00	0.00%	0.00	0.00	3,400.00
MESA METALICA DE CENTRO	und	372.76	6.00	0.00	0.00%	0.00	0.00%	0.00	0.00	2,236.56
MESA METALICA ESQUINERA	und	404.25	8.00	0.00	0.00%	0.00	0.00%	0.00	0.00	3,234.00
MODULO PARA COMPUTO	und	1,022.88	6.00	0.00	0.00%	0.00	0.00%	0.00	0.00	6,017.28
PIZARRA ACRILICA DE 150 X 100 CM PARA ADOSAR EN LA PARED	und	859.54	9.00	0.00	0.00%	0.00	0.00%	0.00	0.00	7,726.86
SILLA DE MADERA PARA NIÑOS	und	110.10	16.00	0.00	0.00%	0.00	0.00%	0.00	0.00	1,761.60
SILLA METALICA APLABLE	und	429.00	429.00	0.00	0.00%	0.00	0.00%	0.00	0.00	56,851.08
SILLA METALICA CONVORTIBLE GIRATORIA RODABLE	und	547.42	34.00	0.00	0.00%	0.00	0.00%	0.00	0.00	18,612.28
SILLA METALICA GIATORIA RODABLE CON BRAZOS	und	620.00	5.00	0.00	0.00%	0.00	0.00%	0.00	0.00	3,100.00
SILLA METALICA GIRATORIA RODABLE	und	335.70	142.00	0.00	0.00%	0.00	0.00%	0.00	0.00	47,869.40
SILLA METALICA GIRATORIA RODABLE CON ASIENTO ALTO	und	835.15	41.00	0.00	0.00%	0.00	0.00%	0.00	0.00	34,241.15
SILLÓN METÁLICO CONFORTABLE RECLINABLE PARA REPOSO	und	1,988.00	7.00	0.00	0.00%	0.00	0.00%	0.00	0.00	9,766.00
SILLÓN METÁLICO SEMICONFORTABLE CON PORTABRAZOS UNIPERSONAL	und	608.60	1.00	0.00	0.00%	0.00	0.00%	0.00	0.00	608.60
SILLÓN METÁLICO SEMICONFORTABLE SIN PORTABRAZOS 3 CUERPOS	und	626.00	3.00	0.00	0.00%	0.00	0.00%	0.00	0.00	1,878.00
SILLÓN METÁLICO SEMICONFORTABLE SIN PORTABRAZOS 3 CUERPOS	und	1,623.20	28.00	0.00	0.00%	0.00	0.00%	0.00	0.00	45,449.60
SILLÓN METÁLICO SEMICONFORTABLE SIN PORTABRAZOS UNIPERSONAL	und	569.00	1.00	0.00	0.00%	0.00	0.00%	0.00	0.00	569.00
TABURETE DE ACERO INOXIDABLE CON ASIENTO GIRATORIO RODABLE	und	876.72	22.00	0.00	0.00%	0.00	0.00%	0.00	0.00	19,287.84
TABURETE METÁLICO FIJO CON ASIENTO GIRATORIO	und	539.19	34.00	0.00	0.00%	0.00	0.00%	0.00	0.00	18,332.46
TABURETE METÁLICO RODABLE CON ASIENTO GIRATORIO	und	170.00	5.00	0.00	0.00%	0.00	0.00%	0.00	0.00	850.00
TABURETE METÁLICO CON ASIENTO DE MADERA PARA TALLER	und	150.00	2.00	0.00	0.00%	0.00	0.00%	0.00	0.00	300.00
VITRINA METALICA DE ACERO INOXIDABLE PARA INSTRUMENTOS O MATERIAL ESTÉRIL DE UN CUERPO	und	3,000.00	16.00	0.00	0.00%	0.00	0.00%	0.00	0.00	48,000.00
ARMARIO DE ACERO/RODABLE PARA INSTRUMENTAL DENTAL DE 2 CUERPOS	und	2,656.60	2.00	0.00	0.00%	0.00	0.00%	0.00	0.00	5,313.60
CAJERO PARA EL TRANSPORTE DE MATERIAL ESTÉRIL	und	5,022.00	4.00	0.00	0.00%	0.00	0.00%	0.00	0.00	20,088.00
ESCALINATA EN ACERO INOXIDABLE PARA SALA DE OPERACIONES	und	168.00	3.00	0.00	0.00%	0.00	0.00%	0.00	0.00	504.00
VITRINA DE ACERO INOXIDABLE PARA INSTRUMENTAL Y MATERIAL ESTÉRIL DE DOS CUERPOS	und	3,718.10	43.00	0.00	0.00%	0.00	0.00%	0.00	0.00	159,921.30
CAJINETES DE ALMACENAMIENTO MULTIPLE PARA DOSSIS UNITARIA	und	250.00	4.00	0.00	0.00%	0.00	0.00%	0.00	0.00	1,000.00
CAJERO PARA TRANSPORTE DE DOSSIS UNITARIA	und	16,827.60	6.00	0.00	0.00%	0.00	0.00%	0.00	0.00	100,965.60

DESCRIPCION	PRECIO	PARCIAL
ARMARIO METALICO DE UN CUERPO Y DOS COMPARTIMIENTO	1,000.00	81,000.00
ARMARIO PARA COLGAR ENDOSCOPIOS	2,500.00	2,500.00
ESCALERA DE ALUMINIO DE 3 PASOS	229.60	2,752.20
PESQUERA METALICA DE PARED CON 4 GANCHOS	55.00	8,360.00
VITRINA METALICA PARA ANUNCIOS CON PUERTAS CORRIEDIZAS DE MUESO	717.96	17,840.00
VITRINA METALICA PARA LIBROS	940.85	6,586.65
CIJUNDO DE PLASTICO CON TAPA VAVIEN	139.80	3,774.63
PAPELERA DE PLASTICO CON TAPA Y VENTANA BATIBLE	8,240.00	8,240.00
PAPELERA METALICA DE PISO	70.82	10,734.24
BANCO DE MADERA PARA VESTUARIO	200.00	1,000.00
BANDEJA ACRILICA DOBLE PARA ESCRITORIO	80.00	7,440.00
BUFACA METALICA DE 3 CUERPOS	1,000.00	76,000.00
CAJA FUERTE CON CLAVE TIPO RELOI	9,035.00	27,105.00
ESCRITORIO EJECUTIVO	1,663.95	8,671.60
ESCRITORIO ESTANDAR	772.85	100,470.50
MESA AUXILIAR PARA OFICINA	200.00	4,000.00
MESA DE MADERA DE TRABAJO DE 240 X 120 CM	2,010.20	24,122.40
MESA DE MADERA PARA NIÑOS	701.40	2,805.60
MESA DE REUNIONES DE 90 X 180 CM	680.00	3,400.00
MESA METALICA DE CENTRO	372.76	2,236.56
MESA METALICA ESQUINERA	404.25	3,234.00
MODULO PARA COMPUTO	1,022.88	6,017.28
PIZARRA ACRILICA DE 150 X 100 CM PARA ADOSAR EN LA PARED	859.54	7,726.86
SILLA DE MADERA PARA NIÑOS	110.10	1,761.60
SILLA METALICA APLABLE	429.00	56,851.08
SILLA METALICA CONVORTIBLE GIRATORIA RODABLE	547.42	18,612.28
SILLA METALICA GIATORIA RODABLE CON BRAZOS	620.00	3,100.00
SILLA METALICA GIRATORIA RODABLE	335.70	47,869.40
SILLA METALICA GIRATORIA RODABLE CON ASIENTO ALTO	835.15	34,241.15
SILLÓN METÁLICO CONFORTABLE RECLINABLE PARA REPOSO	1,988.00	9,766.00
SILLÓN METÁLICO SEMICONFORTABLE CON PORTABRAZOS UNIPERSONAL	608.60	608.60
SILLÓN METÁLICO SEMICONFORTABLE SIN PORTABRAZOS 3 CUERPOS	626.00	1,878.00
SILLÓN METÁLICO SEMICONFORTABLE SIN PORTABRAZOS 3 CUERPOS	1,623.20	45,449.60
SILLÓN METÁLICO SEMICONFORTABLE SIN PORTABRAZOS UNIPERSONAL	569.00	569.00
TABURETE DE ACERO INOXIDABLE CON ASIENTO GIRATORIO RODABLE	876.72	19,287.84
TABURETE METÁLICO FIJO CON ASIENTO GIRATORIO	539.19	18,332.46
TABURETE METÁLICO RODABLE CON ASIENTO GIRATORIO	170.00	850.00
TABURETE METÁLICO CON ASIENTO DE MADERA PARA TALLER	150.00	300.00
VITRINA METALICA DE ACERO INOXIDABLE PARA INSTRUMENTOS O MATERIAL ESTÉRIL DE UN CUERPO	3,000.00	48,000.00
ARMARIO DE ACERO/RODABLE PARA INSTRUMENTAL DENTAL DE 2 CUERPOS	2,656.60	5,313.60
CAJERO PARA EL TRANSPORTE DE MATERIAL ESTÉRIL	5,022.00	20,088.00
ESCALINATA EN ACERO INOXIDABLE PARA SALA DE OPERACIONES	168.00	504.00
VITRINA DE ACERO INOXIDABLE PARA INSTRUMENTAL Y MATERIAL ESTÉRIL DE DOS CUERPOS	3,718.10	159,921.30
CAJINETES DE ALMACENAMIENTO MULTIPLE PARA DOSSIS UNITARIA	250.00	1,000.00
CAJERO PARA TRANSPORTE DE DOSSIS UNITARIA	16,827.60	100,965.60

CONSORCIO RENACER LORETANO
 Ing. MENDOZA LIMA LUIS ALFREDO
 REPRESENTANTE COMUN
 DNI N° 21480016

CONSORCIO RENACER LORETANO
 ROBERTO CARLOS FLORES VILLANUEVA
 ING. CIVIL
 RESIDENTE DE OBRA

VALORIZACION PRINCIPAL N° 12 - EQUIPAMIENTO
MES: JUNIO 2021 (01.06.2021 AL 30.06.2021)

"MEJORAMIENTO Y AMPLIACIÓN DE LA CAPACIDAD RESOLUTIVA DE LOS SERVICIOS DE SALUD DEL ESTABLECIMIENTO DE SALUD SAN LORENZO- RED DE SALUD DATEM, DISTRITO DE BARRANCA, PROVINCIA DE BARRANCA, DEPARTAMENTO DE LORETO"
 G : GOBIERNO REGIONAL DE LORETO
 F : DISTRITO BARRANCA - PROVINCIA DE DATEM DEL MARAÑON - REGION LORETO
 B : CONSORCIO RENACER LORETANO
 A : JUNIO - 2021
 P : ING. ROBERTO CARLOS FLORES VILLANUEVA, Reg. CIP N° 80649
 S : CONSORCIO SUPERVISOR SAN LORENZO / ING. WALTER ARTURO DEL CASTILLO RUIZ, Reg. CIP N° 21671

PLAZO DE EJECUCION CONTRACTUAL : 584 DIAS CALENDARIOS
 FECHA DE INICIO CONTRACTUAL : 16 DE FEBRERO DEL 2020
 FECHA DE TERMINO CONTRACTUAL : 03 DE OCTUBRE DEL 2021
 FECHA DE RENICIO DE OBRA : 22 DE AGOSTO DEL 2020
 TERMINO CON AMPLIACION DE PLAZO EXCEPCIONAL : 03 DE OCTUBRE DEL 2021
 PRESUPUESTO BASE (CON IGV) : 98.267.886,51
 MODALIDAD : 98.267.886,51
 POR CONTRATA (SUMA ALZADA)
 FECHA DE PARALIZACION DE OBRA : 21 AL 31 DE DICIEMBRE DE 2020
 FECHA DE SUSPENSION DE PLAZO : 01 AL 31 DE MARZO DEL 2021
 FECHA DE RENICIO DE OBRA : 22 DE MARZO DEL 2020
 FECHA DE TERMINO : 02 DE ENERO DEL 2022

DESCRIPCION	PRESUPUESTO ACUMULADO			ACUM. ANTERIOR			ACTUAL			ACUM. ACTUAL			SALDOS			
	UNID	METRADO	PRECIO	SI	%	METRADO	SI	%	METRADO	SI	%	METRADO	SI	%		
			PARCIAL													
MESA (DVAN) PARA EXAMENES GINECO OBSTETRICOS	und	6,00	1.162,00	0,00	0,00%	0,00	0,00	0,00%	0,00	0,00	0,00%	0,00	0,00	0,00%	7.092,00	100,00%
CAMILLA PARA PARTO VERTICAL	und	1,00	1.500,00	0,00	0,00%	0,00	0,00	0,00%	0,00	0,00	0,00%	0,00	0,00	0,00%	1.500,00	100,00%
BIOMBO DE ACERO INOXIDABLE DE 2 CUERPOS	und	29,00	700,00	0,00	0,00%	0,00	0,00	0,00%	0,00	0,00	0,00%	0,00	0,00	0,00%	20.300,00	100,00%
CAMA CAMILLA MULTIPROPOSITO	und	4,00	18.000,00	0,00	0,00%	0,00	0,00	0,00%	0,00	0,00	0,00%	0,00	0,00	0,00%	72.000,00	100,00%
CAMA CAMILLA MULTIPROPOSITO TIPO LUCI	und	1,00	12.400,00	0,00	0,00%	0,00	0,00	0,00%	0,00	0,00	0,00%	0,00	0,00	0,00%	12.400,00	100,00%
CAMA CLINICA RODABLE PARA ADULTOS	und	34,00	4.904,50	0,00	0,00%	0,00	0,00	0,00%	0,00	0,00	0,00%	0,00	0,00	0,00%	166.763,20	100,00%
CAMA CLINICA RODABLE PARA NIÑOS ESCOLARES	und	10,00	3.100,00	0,00	0,00%	0,00	0,00	0,00%	0,00	0,00	0,00%	0,00	0,00	0,00%	31.000,00	100,00%
CAMA CUANA METALICA RODABLE CON BARRANDAS	und	3,00	998,00	0,00	0,00%	0,00	0,00	0,00%	0,00	0,00	0,00%	0,00	0,00	0,00%	2.994,00	100,00%
CAMA DE PLAZA Y MEDIA	und	36,00	1.844,70	0,00	0,00%	0,00	0,00	0,00%	0,00	0,00	0,00%	0,00	0,00	0,00%	66.409,20	100,00%
CAMILLA METALICA SOBRE BASTIDOR RODABLE	und	8,00	2.015,40	0,00	0,00%	0,00	0,00	0,00%	0,00	0,00	0,00%	0,00	0,00	0,00%	16.123,20	100,00%
CARRIO METALICO FICHERO PARA 20 PORTA HISTORIAS CLINICAS	und	9,00	3.010,94	0,00	0,00%	0,00	0,00	0,00%	0,00	0,00	0,00%	0,00	0,00	0,00%	27.098,46	100,00%
COCHE DE PABO	und	1,00	14.000,00	0,00	0,00%	0,00	0,00	0,00%	0,00	0,00	0,00%	0,00	0,00	0,00%	14.000,00	100,00%
COCHE METALICO DE CURACIONES RODABLE	und	8,00	3.000,00	0,00	0,00%	0,00	0,00	0,00%	0,00	0,00	0,00%	0,00	0,00	0,00%	24.000,00	100,00%
COCHETE PARA TRANSPORTE DE ROPA SUCHA	und	8,00	570,00	0,00	0,00%	0,00	0,00	0,00%	0,00	0,00	0,00%	0,00	0,00	0,00%	4.560,00	100,00%
CUNA ACRILICA CON BASE METALICA RODABLE	und	20,00	2.682,30	0,00	0,00%	0,00	0,00	0,00%	0,00	0,00	0,00%	0,00	0,00	0,00%	51.648,00	100,00%
ESCALINATA METALICA 2 PELDAÑOS	und	92,00	285,50	0,00	0,00%	0,00	0,00	0,00%	0,00	0,00	0,00%	0,00	0,00	0,00%	26.268,00	100,00%
ESCALINATA METALICA DE 1 PELDAÑO	und	4,00	200,00	0,00	0,00%	0,00	0,00	0,00%	0,00	0,00	0,00%	0,00	0,00	0,00%	800,00	100,00%
MESA (DVAN) PARA EXAMENES Y CURACIONES	und	19,00	1.002,44	0,00	0,00%	0,00	0,00	0,00%	0,00	0,00	0,00%	0,00	0,00	0,00%	19.046,36	100,00%
MESA ANGULAR DE ACERO INOXIDABLE PARA INSTRUMENTAL	und	1,00	1.500,00	0,00	0,00%	0,00	0,00	0,00%	0,00	0,00	0,00%	0,00	0,00	0,00%	1.500,00	100,00%
MESA DE ACERO INOXIDABLE TIPO MAYO	und	7,00	1.500,00	0,00	0,00%	0,00	0,00	0,00%	0,00	0,00	0,00%	0,00	0,00	0,00%	7.700,00	100,00%
MESA DE ACERO INOXIDABLE PARA MULTIPLES USOS	und	77,00	2.060,40	0,00	0,00%	0,00	0,00	0,00%	0,00	0,00	0,00%	0,00	0,00	0,00%	154.030,80	100,00%
MESA DE PARTOS	und	1,00	58.320,00	0,00	0,00%	0,00	0,00	0,00%	0,00	0,00	0,00%	0,00	0,00	0,00%	58.320,00	100,00%
MESA DE TRABAJO DE ACERO INOXIDABLE DE 1,40 X 0,70 M	und	37,00	2.111,60	0,00	0,00%	0,00	0,00	0,00%	0,00	0,00	0,00%	0,00	0,00	0,00%	78.136,60	100,00%
MESA ESPECIAL EN ACERO INOXIDABLE PARA TOPCO	und	5,00	2.932,50	0,00	0,00%	0,00	0,00	0,00%	0,00	0,00	0,00%	0,00	0,00	0,00%	14.662,50	100,00%
MESA METALICA DE NOCHE	und	39,00	344,40	0,00	0,00%	0,00	0,00	0,00%	0,00	0,00	0,00%	0,00	0,00	0,00%	13.431,60	100,00%
MESA METALICA PARA EXAMENES Y CAMBIAR PAÑALES	und	3,00	1.005,20	0,00	0,00%	0,00	0,00	0,00%	0,00	0,00	0,00%	0,00	0,00	0,00%	3.015,60	100,00%
MESA METALICA DE USO MULTIPLE DE 90 X 45 CM	und	21,00	1.000,00	0,00	0,00%	0,00	0,00	0,00%	0,00	0,00	0,00%	0,00	0,00	0,00%	21.000,00	100,00%
MESA RODABLE DE ACERO INOXIDABLE PARA CURACIONES CON TABLERO	und	9,00	1.153,00	0,00	0,00%	0,00	0,00	0,00%	0,00	0,00	0,00%	0,00	0,00	0,00%	10.521,00	100,00%
PAPILERA DE ACERO INOXIDABLE CON TAPA Y VENTANA ABATIBLE ACCIONADA A PEDAL	und	6,00	600,00	0,00	0,00%	0,00	0,00	0,00%	0,00	0,00	0,00%	0,00	0,00	0,00%	4.800,00	100,00%
PAPILERA DE ACERO INOXIDABLE DE FORMA CILINDRICA	und	46,00	326,00	0,00	0,00%	0,00	0,00	0,00%	0,00	0,00	0,00%	0,00	0,00	0,00%	14.720,00	100,00%
PAPILERA DE ACERO INOXIDABLE PARA CURACIONES CON TABLERO	und	5,00	3.000,00	0,00	0,00%	0,00	0,00	0,00%	0,00	0,00	0,00%	0,00	0,00	0,00%	15.000,00	100,00%
PORTALAVATORIO SIMPLE METALICO RODABLE, INCLUYE LAVATORIO DE ACERO INOXIDABLE	und	2,00	302,00	0,00	0,00%	0,00	0,00	0,00%	0,00	0,00	0,00%	0,00	0,00	0,00%	604,00	100,00%
PORTALAVATORIO METALICO RODABLE	und	58,00	542,85	0,00	0,00%	0,00	0,00	0,00%	0,00	0,00	0,00%	0,00	0,00	0,00%	31.465,30	100,00%
SILLA DE RUEDAS ESTANDAR	und	8,00	1.094,88	0,00	0,00%	0,00	0,00	0,00%	0,00	0,00	0,00%	0,00	0,00	0,00%	8.039,04	100,00%
SILLA DE RUEDAS ESTANDAR	und	4,00	1.000,00	0,00	0,00%	0,00	0,00	0,00%	0,00	0,00	0,00%	0,00	0,00	0,00%	4.000,00	100,00%
SILLA DE RUEDAS ESTANDAR	und	36,00	476,60	0,00	0,00%	0,00	0,00	0,00%	0,00	0,00	0,00%	0,00	0,00	0,00%	17.164,80	100,00%
VELADOR METALICO	und	1,00	784,00	0,00	0,00%	0,00	0,00	0,00%	0,00	0,00	0,00%	0,00	0,00	0,00%	784,00	100,00%
SILLA ESPECIAL PARA TOMA DE MUESTRAS	und	7,00	500,00	0,00	0,00%	0,00	0,00	0,00%	0,00	0,00	0,00%	0,00	0,00	0,00%	3.850,00	100,00%
COCHE PARA EL TRANSPORTE DE ROPA LIMPIA	und	1,00	4.000,00	0,00	0,00%	0,00	0,00	0,00%	0,00	0,00	0,00%	0,00	0,00	0,00%	4.000,00	100,00%
CARRIO PARA EL TRANSPORTE DE DESECHOS	und	15,00	2.507,32	0,00	0,00%	0,00	0,00	0,00%	0,00	0,00	0,00%	0,00	0,00	0,00%	37.609,80	100,00%
CUBO DE ACERO INOXIDABLE PARA DESPESIDOS CON TAPA ACCIONADA A PEDAL	und	119,00	269,00	0,00	0,00%	0,00	0,00	0,00%	0,00	0,00	0,00%	0,00	0,00	0,00%	30.940,00	100,00%
PORTA BALDE DE ACERO INOXIDABLE RODABLE CON BALDE DE ACERO INOXIDABLE	und	25,00	422,00	0,00	0,00%	0,00	0,00	0,00%	0,00	0,00	0,00%	0,00	0,00	0,00%	10.575,00	100,00%
PORTA LAVATORIO DOBLE METALICO RODABLE INC. LAVATORIO DE ACERO INOXIDABLE	und	12,00	1.000,00	0,00	0,00%	0,00	0,00	0,00%	0,00	0,00	0,00%	0,00	0,00	0,00%	12.000,00	100,00%
PORTALAVATORIO METALICO RODABLE, CON BOISA DE LONA	und	4,00	392,20	0,00	0,00%	0,00	0,00	0,00%	0,00	0,00	0,00%	0,00	0,00	0,00%	1.468,80	100,00%
BASTIONES	und	1,00	37,00	0,00	0,00%	0,00	0,00	0,00%	0,00	0,00	0,00%	0,00	0,00	0,00%	37,00	100,00%

[Firma]
 CONSORCIO SUPERVISOR SAN LORENZO
 WALTER ARTURO DEL CASTILLO RUIZ
 JEFE DE SUPERVISION
 CIP N° 21671

[Firma]
 CONSORCIO RENACER LORETANO
 Ing. MENDOZA LIMA LUIS ALFREDO
 REPRESENTANTE CONJUNTO
 DNI N° 21480010

[Firma]
 CONSORCIO RENACER LORETANO
 ROBERTO CARLOS FLORES VILLANUEVA
 ING. CIVIL
 RESIDENTE DE OBRA

VALORIZACION PRINCIPAL N° 12 - EQUIPAMIENTO
MES: JUNIO 2021 (01.06.2021 AL 30.06.2021)

"MEJORAMIENTO Y AMPLIACION DE LA CAPACIDAD RESOLUTIVA DE LOS SERVICIOS DE SALUD DEL ESTABLECIMIENTO DE SALUD SAN LORENZO- RED DE SALUD DATEM, DISTRITO DE BARRANCA, PROVINCIA DE DATEM DEL MARAÑON, DEPARTAMENTO DE LORETO"

GOBIERNO REGIONAL DE LORETO
DISTRITO BARRANCA - PROVINCIA DE DATEM DEL MARAÑON - REGION LORETO
CONSORCIO RENACER LORETANO
JUNIO - 2021

ING. ROBERTO CARLOS FLORES VILLAKUEVA, Reg. CIP N° 80649
CONSORCIO SUPERVISOR SAN LORENZO / ING. WALTER ARTURO DEL CASTILLO RUIZ, Reg. CIP N° 21671

594 DIAS CALENDARIOS
18 DE FEBRERO DEL 2020
03 DE OCTUBRE DEL 2021
22 DE AGOSTO DEL 2020
03 DE OCTUBRE DEL 2021
96.257,608 \$1
96.257,608 \$1
POR CONTRATA (BUENA ALZADA)
21 AL 31 DE DICIEMBRE DE 2020
01 AL 21 DE MARZO DEL 2021
22 DE MARZO DEL 2020
01 DE ENERO DEL 2022

PLAZO DE EJECUCION CONTRACTUAL
FECHA DE INICIO CONTRACTUAL
FECHA DE TERMINO CONTRACTUAL

FECHA DE INICIO DE OBRA
TERMINO CON AMPLIACION DE PLAZO EXCEPCIONAL

PRESUPUESTO BASE (CON IVA)
MODALIDAD

FECHA DE PARALIZACION DE OBRA
FECHA DE SUSPENSION DE PLAZO

FECHA DE INICIO DE OBRA
FECHA DE TERMINO

DESCRIPCION	PRESUPUESTO ACUMULADO			ACUM. ANTERIOR			ACTUAL			ACUM. ACTUAL			SALDOS		
	UND	METRADO	PRECIO	METRADO	SI	%	METRADO	SI	%	METRADO	SI	%	METRADO	SI	%
CABRO PARA EL TRANSPORTE PESADO	und	1.00	2,000.00		0.00	0.00%	0.00	0.00	0.00%	0.00	0.00	0.00%	1.00	2,000.00	100.00%
COCHE REPARTIDOR DE ALIMENTOS EN BANDEJAS DE ACERO INOXIDABLE	und	1.00	7,500.00		0.00	0.00%	0.00	0.00	0.00%	0.00	0.00	0.00%	1.00	7,500.00	100.00%
MESA DE COMEDOR PARA 4 PERSONAS	und	14.00	608.00		0.00	0.00%	0.00	0.00	0.00%	0.00	0.00	0.00%	14.00	8,512.00	100.00%
MESA RODABLE PARA ALIMENTOS	und	27.00	1,000.88		0.00	0.00%	0.00	0.00	0.00%	0.00	0.00	0.00%	27.00	27,023.76	100.00%
ARMARIO ACERO INOXIDABLE	und	1.00	605.00		0.00	0.00%	0.00	0.00	0.00%	0.00	0.00	0.00%	1.00	608.00	100.00%
ESTANTES CON JUGUETES Y MATERIAL DIDACTICO DIVERSO PARA ESTIMULACION DE NIÑOS 3 AÑOS	und	1.00	2,300.00		0.00	0.00%	0.00	0.00	0.00%	0.00	0.00	0.00%	1.00	2,300.00	100.00%
ESTANTES CON JUGUETES Y MATERIAL DIDACTICO DIVERSO PARA NIÑOS 3 AÑOS	und	2.00	2,300.00		0.00	0.00%	0.00	0.00	0.00%	0.00	0.00	0.00%	2.00	4,600.00	100.00%
PISO MACROPOROSO	und	2.00	20.00		0.00	0.00%	0.00	0.00	0.00%	0.00	0.00	0.00%	2.00	40.00	100.00%
ATRILO ROTATORIO	und	11.00	715.00		0.00	0.00%	0.00	0.00	0.00%	0.00	0.00	0.00%	11.00	7,865.00	100.00%
PIZARRA DIGITAL INTERACTIVA	und	7.00	97.78		0.00	0.00%	0.00	0.00	0.00%	0.00	0.00	0.00%	7.00	684.46	100.00%
PIZARRA AGRICOLA DE 200 X 100 CM PARA ADOCAR EN PAREO	und	5.00	660.00		0.00	0.00%	0.00	0.00	0.00%	0.00	0.00	0.00%	5.00	3,300.00	100.00%
MUEBLE PARA ALMACENAMIENTO DE DIVIDIDO Y HD	und	1.00	2,500.00		0.00	0.00%	0.00	0.00	0.00%	0.00	0.00	0.00%	1.00	2,500.00	100.00%
ESCALAMATA METALICA 3 PELDAÑOS	und	2.00	340.00		0.00	0.00%	0.00	0.00	0.00%	0.00	0.00	0.00%	2.00	680.00	100.00%
MESA METALICA RODABLE PARA MÚLTIPLES USOS, 2 TABLEROS CON BARRANDAS 65X45X84 CM	und	3.00	850.00		0.00	0.00%	0.00	0.00	0.00%	0.00	0.00	0.00%	3.00	2,550.00	100.00%
CAMILLA PARA EL TRANSPORTE DE CADÁVERES	und	2.00	1,790.00		0.00	0.00%	0.00	0.00	0.00%	0.00	0.00	0.00%	2.00	3,580.00	100.00%
MESA DIVAN PARA EXÁMENES Y CURACIONES CON PIERNERA	und	1.00	950.00		0.00	0.00%	0.00	0.00	0.00%	0.00	0.00	0.00%	1.00	950.00	100.00%
RACK MÓVIL PARA CAJAS E INSTRUMENTAL	und	3.00	4,600.00		0.00	0.00%	0.00	0.00	0.00%	0.00	0.00	0.00%	3.00	13,800.00	100.00%
JUEGO DE MENAJE	und	2.00	8,920.00		0.00	0.00%	0.00	0.00	0.00%	0.00	0.00	0.00%	2.00	17,840.00	100.00%
JUEGOS PARA ESTIMULACION TEMPORAL	und	1.00	160.00		0.00	0.00%	0.00	0.00	0.00%	0.00	0.00	0.00%	1.00	160.00	100.00%
JUEGOS PARA ESTIMULACION SENSORIAL	und	1.00	160.00		0.00	0.00%	0.00	0.00	0.00%	0.00	0.00	0.00%	1.00	160.00	100.00%
TEST DE DESARROLLO PSICOMOTOR (TEPSI)	und	1.00	1,500.00		0.00	0.00%	0.00	0.00	0.00%	0.00	0.00	0.00%	1.00	1,500.00	100.00%
TEST ABRREVADO PERUANO (TAP)	und	2.00	2,500.00		0.00	0.00%	0.00	0.00	0.00%	0.00	0.00	0.00%	2.00	5,000.00	100.00%
TEST EDP (ESCALA DE EVALUACION DE DESARROLLO PSICOMOTOR)	und	1.00	400.00		0.00	0.00%	0.00	0.00	0.00%	0.00	0.00	0.00%	1.00	400.00	100.00%
TEST DE WPPSI (PIRE ESCOLAR)	und	1.00	1,100.00		0.00	0.00%	0.00	0.00	0.00%	0.00	0.00	0.00%	1.00	1,100.00	100.00%
TEST DE WISC-R (ESCOLAR)	und	1.00	2,600.00		0.00	0.00%	0.00	0.00	0.00%	0.00	0.00	0.00%	1.00	2,600.00	100.00%
TEST DE WAIS (ADULTOS)	und	1.00	1,500.00		0.00	0.00%	0.00	0.00	0.00%	0.00	0.00	0.00%	1.00	1,500.00	100.00%
GESTOGRAMA	und	1.00	180.00		0.00	0.00%	0.00	0.00	0.00%	0.00	0.00	0.00%	1.00	180.00	100.00%
SET DE RODILLOS DE ESPUMA PARA GESTANTE	und	1.00	800.00		0.00	0.00%	0.00	0.00	0.00%	0.00	0.00	0.00%	1.00	800.00	100.00%
CONGELADORA ELECTRICA, CAPACIDAD APROX. 200 LITROS (PISCADO Y DERIVADOS)	und	1.00	2,200.00		0.00	0.00%	0.00	0.00	0.00%	0.00	0.00	0.00%	1.00	2,200.00	100.00%
CONGELADORA ELECTRICA, CAPACIDAD APROX. 400 LITROS (POLLO Y DERIVADOS)	und	1.00	2,850.00		0.00	0.00%	0.00	0.00	0.00%	0.00	0.00	0.00%	1.00	2,850.00	100.00%
CAMA REGISTRADORA DIGITAL	und	3.00	1,575.00		0.00	0.00%	0.00	0.00	0.00%	0.00	0.00	0.00%	3.00	4,725.00	100.00%
MODULAN PREDORA A GAS, POTENCIA CALORIFICA 16,000 KCal/Jhr.	und	1.00	1,950.00		0.00	0.00%	0.00	0.00	0.00%	0.00	0.00	0.00%	1.00	1,950.00	100.00%
COSTO DIRECTO (EQUIPAMIENTO MEDICO)					580.00		580.00			580.00			580.00	587,996,698.97	
MONTAJE, INSTALACION, TRANSPORTE... SEGUROS...					0.00		0.00			0.00			0.00	2,888,470.04	
UTILIDAD Y HONORARIOS (5%)					0.00		0.00			0.00			0.00	1,044,256.41	
SUB TOTAL					580.00		580.00			580.00			580.00	21,929,426.52	
PRESUPUESTO TOTAL - EQUIPAMIENTO MEDICO					580.00		580.00			580.00			580.00	21,929,426.52	
PORCENTAJE PARCIAL (%)					0.00%		0.00%			0.00%			0.00%	100.00%	
PORCENTAJE ACUMULADO (%)					0.00%		0.00%			0.00%			0.00%	100.00%	

CONSORCIO RENACER LORETO
ING. MENDOZA LIMA LUIS ALFREDO
REPRESENTANTE COMUN
DNI N° 21480016

CONSORCIO RENACER LORETO
ING. CIVIL
ROBERTO CARLOS FLORES VILLAKUEVA
RESIDENTE DE OBRA

CONSORCIO RENACER LORETO
ING. MENDOZA LIMA LUIS ALFREDO
REPRESENTANTE COMUN
DNI N° 21480016



Encofrado de placas en el Ingreso Principal Cobertura 02 ubicado frente al Módulo A /

ROBERTO CALLOS POCOS VILLANUEVA
JEFE DE SUPERVISION
CIE N° 21671



Tarrajeo de superficies de columnas, vigas, placas, derrames y cisoraso en el Módulo A-2.



Trabajos de mantenimiento de vías de acceso con rodillo, en obra de Hospital San Lorenzo.

CONSORCIO RENACER LORETANO
ROBERTO CALLOS POCOS VILLANUEVA
ING. CIVIL
RESIDENTE DE OBRA

CONSORCIO RENACER LORETANO
Ing. MENDOZA LIMA LUIS ALFREDO
REPRESENTANTE COMUN
DNI N° 21480316



Charlas de inducción a personal de obra para el vaciado de concreto en losa aligerada en Módulo C-3.



[Signature]
CONSORCIO RENACER SAN LORENZO
Ing. ARURO del Castillo Ruiz
JEFE DE SUPERVISION
CIP N° 21071

Trabajos de vaciado de concreto $f_c = 210 \text{ Kg/cm}^2$ en losa aligerada en el Módulo C-3



CONSORCIO RENACER LORETANO
[Signature]
ROBERTO CARLOS FLORES VILLANUEVA
ING. CIVIL
RESIDENTE DE OBRA

CONSORCIO RENACER LORETANO
[Signature]
Ing. MENDOZA LIMA LUIS ALFREDO
REPRESENTANTE COMUN
DNI N° 21480316

Trabajos de encofrado fondos de vigas en losa aligerada en Módulos E-2 y E-3.

01787



Trabajos de tarrajeo en columnas, parapetos, vigas y derrames en el Módulo C-3.



Trabajos de encofrado de la platea de cimentación de la cisterna en el Módulo E-3.

CONSORCIO RENACER SAN LORENZO
Walter Arturo del Castillo Ruiz
JEFE DE SUPERVISION
CIP N° 21671



Trabajos de tarrajeo en columnas, parapetos, vigas y derrames en el Módulo A-2.

CONSORCIO RENACER LORETANO
1/2
Ing. MENDOZA LIMA LUIS ALFREDO
REPRESENTANTE COMUN
DNI: N° 21480016

CONSORCIO RENACER LORETANO
ROBERTO CARLOS FLORES VILLANUEVA
ING. CIVIL
RESIDENTE DE OBRA

01785



Trabajos de encofrado de fondos de vigas principales y viguetas de losa aligerada en Módulos E-2.



Asentado de ladrillos en aparejo de soga y encofrado de columnetas y vigas de confinamiento en Módulo D.



Asentado de ladrillos en aparejo de soga y encofrado de columnetas y vigas de confinamiento en Módulo B-1.

01785



Limpieza general en zona de parapetos, timpanos, sardinel pluvial sobre losa aligerada en Módulo A-1.



[Signature]
CONSORCIO SUPERVISOR SAN LORENZO
Calle Anuro del Castillo 800
JEFE DE SUPERVISION
CIP N° 21271

CONSORCIO RENACER LORETANO
[Signature]
ROBERTO CARLOS FLORES VILLANUEVA
ING. CIVIL
RESIDENTE DE OBRA

CONSORCIO RENACER LORETANO
[Signature]
Ing. MENDOZA LIMA LUIS ALFREDO
REPRESENTANTE COMUN
DNI N° 21480015

Trabajos de encofrado de fondos de vigas principales y viguetas de losa aligerada en Módulos E-2.



Trabajos de habilitado de acero y encofrado de la platea de cimentación de la cisterna en el Módulo E-3.



CONSORCIO RENACER LORETANO
[Signature]
ROBERTO CARLOS FLORES WILLANUEVA
ING. CIVIL
RESIDENTE DE ORRA

CONSORCIO RENACER LORETANO
[Signature]
Ing. MENDOZA LIMA LUIS ALFREDO
REPRESENTANTE COMUN
DNI N° 21480016

✓ *Vertido de concreto $f_c = 210 \text{ Kg/cm}^2$ en placas del Ingreso Principal Cobertura 02 - frente a Módulo A-1 / Sector 3 e Ingreso N° 04 - frente a Módulo A-2.*



[Signature]
CONSORCIO RENACER SAN LORENZO
Ing. Arturo del Castillo Ruiz
JEFE DE SUPERVISION
DNI N° 21111111

Trabajos de tarrajeo en columnas, parapetos, vigas y derrames en el Módulo A-2.



Trabajos de habilitado de acero y colocación de 03 bridas de acero en cisterna, en el Módulo E-3.



Trabajos de colocación de 03 bridas de acero (agua dura, agua blanda y agua) en cisterna, en el Módulo E-3.



CONSORCIO SUPERVISOR SAN LORENZO
Walter Anuro del Castillo Ruiz
JEFE DE SUPERVISION
CIP N° 21071

CONSORCIO RENACER LORETANO
ROBERTO CARLOS FLORES VILLANUEVA
ING. CIVIL
RESIDENTE DE OBRAS

CONSORCIO RENACER LORETANO
Ing. MENDOZA LIMA LUIS ALFREDO
REPRESENTANTE COMUN
DNI N° 21483016

Trabajos de encofrado de fondos de vigas principales y viguetas de losa aligerada en Módulos E-2 y E-3.



Trabajos de habilitado de acero y encofrado de vigas de confinamiento en Módulo D.

01782



[Signature]
CONSORCIO SUPERVISOR SAN LORENZO
Walter Arturo del Castillo Ruiz
JEFE DE SUPERVISION
CIP N° 21671

Trabajos de corte de terreno a nivel de subrasante en ambientes del Módulo D.



Acabado de placas, relleno zona de zapatas con material propio y compactación con canguro - Ingreso Principal Cobertura 02 - frente a Módulo A/ Sector 3.



CONSORCIO RENACER LORETANO
[Signature]
ROBERTO CARLOS FLORES VILLANUEVA
ING. CIVIL
RESIDENTE DE OBRA

CONSORCIO RENACER LORETANO
[Signature]
Ing. MENDOZA LIMA LUIS ALFREDO
REPRESENTANTE COMUN
DNI N° 21480016

Trabajos de tarrajeo en columnas, parapetos, vigas y derrames en el Módulo A-2.



Trabajos de vaciado de concreto $f_c = 280 \text{ Kg/cm}^2$ en platea de la cisterna, con apoyo de mixer y bomba telescópica.

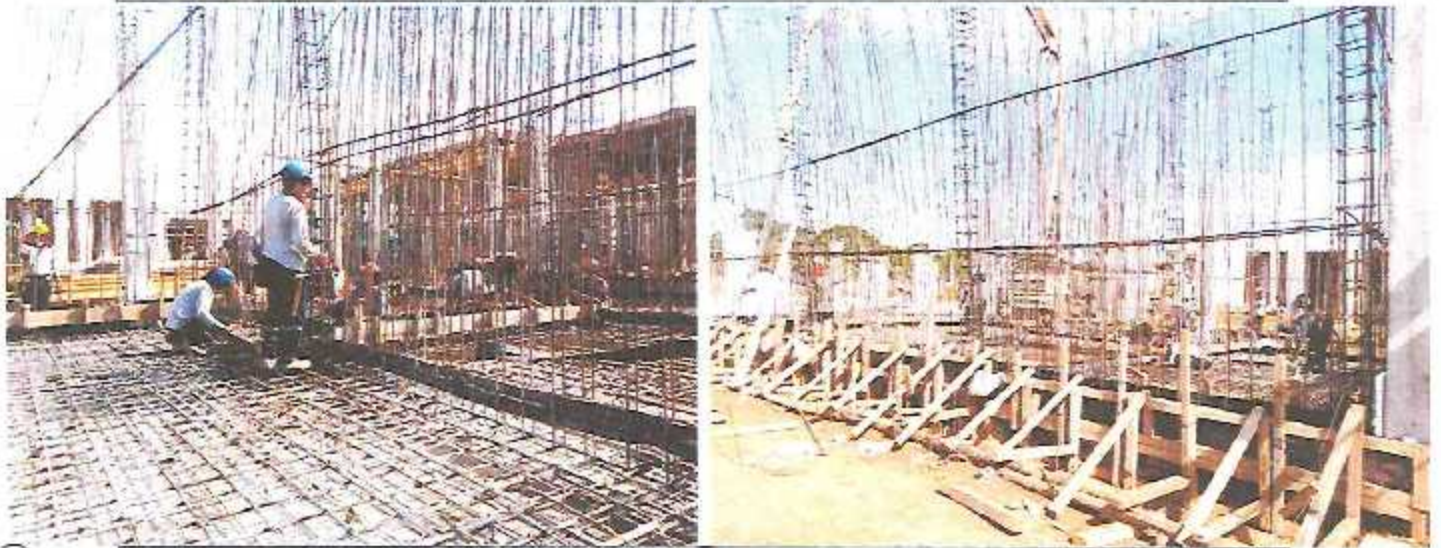

Trabajos de vaciado de concreto $f_c = 280 \text{ Kg/cm}^2$ en platea de la cisterna, con apoyo de mixer y bomba telescópica.



Trabajos de encofrado de vigas principales y viguetas de losa aligerada en Módulos E-2.

[Signature]
CONSORCIO PUERTO SAN LORENZO
Vialter Afuro del Castillo Ruiz
JEFE DE SUPERVISION
CIP N° 21671

CONSORCIO RENACER LORETANO
[Signature]
ROBERTO CARLOS FLORES WILLANUEVA
ING. CIVIL
RESIDENTE DE OBRA

CONSORCIO RENACER LORETANO
[Signature]
Ing. MENDOZA LIMA LUIS ALFREDO
REPRESENTANTE COMUN
DNI N° 21480016

01780



Vista del vaciado de concreto de la platea de cimentación y curado de la cisterna del Módulo E-3.



Asentado de ladrillos en aparejo de soga y encofrado de columnetas y vigas de confinamiento en Módulo B-1.

CONSORCIO RENACER SAN LORENZO
Arturo del Castillo Ruiz
JEFE DE SUPERVISION
C.R. N° 21571



Encofrado de vigas en timpano en el módulo A - Sector 6.

CONSORCIO RENACER LORETANO
ROBERTO CARLOS FLORES VILLANUEVA
ING. CIVIL
RESIDENTE DE OBRA

CONSORCIO RENACER LORETANO
Ing. MENDOZA LIMA LUIS ALFREDO
REPRESENTANTE CGMUN
DNI N° 21480016